

**EL GASTO NO OBLIGATORIO DE LOS  
MUNICIPIOS ESPAÑOLES.  
EJERCICIOS 2004-2007**

DANIEL MAS  
PAULA SALINAS  
MAITE VILALTA (DIR.)

Barcelona, enero de 2011



# ÍNDICE

|   |           |
|---|-----------|
| <b>1. Introducción .....</b>  | <b>1</b>  |
| <b>2. El marco legal .....</b>  | <b>5</b>  |
| 2.1. El marco legal: aspectos generales .....   | 5         |
| 2.2. El marco legal que determina el carácter obligatorio o voluntario de las<br>diferentes funciones del presupuesto municipal.....      | 7         |
| 2.3. El marco legal que determina el carácter supletorio de las diferentes<br>funciones del presupuesto municipal.....                    | 22        |
| <b>3. Base de datos utilizada y aspectos metodológicos .....</b>  | <b>25</b> |
| <b>4. Explotación de los datos: descripción y resultados .....</b>  | <b>27</b> |
| 4.1. Descripción del gasto no obligatorio del total de municipios del Estado<br>español .....   | 27        |
| 4.1.1. <i>El peso del gasto no obligatorio</i> .....  | 27        |
| 4.1.2. <i>El destino del gasto no obligatorio</i> .....   | 28        |
| 4.1.3. <i>La naturaleza económica del gasto no obligatorio</i> .....  | 30        |
| 4.1.4. <i>El gasto no obligatorio según el tamaño de los municipios</i> .....   | 32        |
| 4.2. Descripción del gasto no obligatorio de los distintos municipios<br>españoles por comunidades autónomas. ....                        | 33        |
| 4.2.1. <i>El gasto no obligatorio de los municipios de las comunidades<br/>                autónomas de régimen común</i> .....           | 33        |
| 4.2.2. <i>El gasto no obligatorio de los municipios de las comunidades<br/>                autónomas de régimen foral</i> .....           | 41        |
| 4.3. Descripción del gasto supletorio del total de municipios del Estado<br>español .....   | 45        |
| 4.3.1. <i>El peso del gasto supletorio</i> .....  | 45        |
| 4.3.2. <i>El destino del gasto supletorio</i> .....   | 46        |
| 4.3.3. <i>La naturaleza económica del gasto supletorio</i> .....  | 47        |
| 4.3.4. <i>El gasto supletorio según el tamaño de los municipios</i> .....   | 48        |
| <b>5. Principales conclusiones .....</b>  | <b>49</b> |
| <b>Anexos .....</b>   | <b>53</b> |
| <i>Anexo 1. Cuadros de gasto (obligatorio y no obligatorio) de los municipios de<br/>        Andalucía. Liquidaciones 2003-2007 .....</i> | <i>53</i> |
| <i>Anexo 2. Cuadros de gasto (obligatorio y no obligatorio) de los municipios de<br/>        Aragón. Liquidaciones 2003-2007 .....</i>    | <i>57</i> |
| <i>Anexo 3. Cuadros de gasto (obligatorio y no obligatorio) de los municipios de<br/>        Asturias. Liquidaciones 2003-2007 .....</i>  | <i>61</i> |

|  |            |
|--|------------|
| <i>Anexo 4. Cuadros de gasto (obligatorio y no obligatorio) de los municipios de Baleares. Liquidaciones 2003-2007 .....</i>           | <i>65</i>  |
| <i>Anexo 5. Cuadros de gasto (obligatorio y no obligatorio) de los municipios de Canarias. Liquidaciones 2003-2007 .....</i>           | <i>69</i>  |
| <i>Anexo 6. Cuadros de gasto (obligatorio y no obligatorio) de los municipios de Cantabria. Liquidaciones 2003-2007 .....</i>          | <i>73</i>  |
| <i>Anexo 7. Cuadros de gasto (obligatorio y no obligatorio) de los municipios de Castilla y León. Liquidaciones 2003-2007 .....</i>    | <i>77</i>  |
| <i>Anexo 8. Cuadros de gasto (obligatorio y no obligatorio) de los municipios de Castilla La Mancha. Liquidaciones 2003-2007 .....</i> | <i>81</i>  |
| <i>Anexo 9. Cuadros de gasto (obligatorio y no obligatorio) de los municipios de Cataluña. Liquidaciones 2003-2007 .....</i>           | <i>85</i>  |
| <i>Anexo 10. Cuadros de gasto (obligatorio y no obligatorio) de los municipios de Extremadura. Liquidaciones 2003-2007 .....</i>       | <i>89</i>  |
| <i>Anexo 11. Cuadros de gasto (obligatorio y no obligatorio) de los municipios de Galicia. Liquidaciones 2003-2007 .....</i>           | <i>93</i>  |
| <i>Anexo 12. Cuadros de gasto (obligatorio y no obligatorio) de los municipios de Madrid. Liquidaciones 2003-2007 .....</i>            | <i>97</i>  |
| <i>Anexo 13. Cuadros de gasto (obligatorio y no obligatorio) de los municipios de Murcia. Liquidaciones 2003-2007 .....</i>            | <i>101</i> |
| <i>Anexo 14. Cuadros de gasto (obligatorio y no obligatorio) de los municipios de Navarra. Liquidaciones 2003-2007 .....</i>           | <i>105</i> |
| <i>Anexo 15. Cuadros de gasto (obligatorio y no obligatorio) de los municipios de País Vasco. Liquidaciones 2003-2007 .....</i>        | <i>109</i> |
| <i>Anexo 16. Cuadros de gasto (obligatorio y no obligatorio) de los municipios de La Rioja. Liquidaciones 2003-2007 .....</i>          | <i>113</i> |
| <i>Anexo 17. Cuadros de gasto (obligatorio y no obligatorio) de los municipios de la C. Valenciana. Liquidaciones 2003-2007 .....</i>  | <i>117</i> |

## 1. Introducció

En estos momentos se dispone de un conjunto de estudios que ponen de relieve la voluntad de los municipios españoles de dar respuesta a las necesidades y demandas de los ciudadanos, independientemente de si éstas están o no relacionadas con los servicios cuya prestación les ha sido atribuida de forma obligatoria.

La realidad cambiante de la sociedad española ha ido generando nuevas y cada vez mayores necesidades y demandas a los gobiernos. Dado que el nivel de gobierno local es el más próximo al ciudadano, quizás sea el que con mayor rapidez las haya detectado y el que con más rapidez las haya correspondido. No hacerlo siempre es más difícil para aquél que está más próximo a la realidad cotidiana, que para aquél que la percibe desde más lejos.

La normativa actual, a diferencia de lo que ocurre con la administración central y autonómica, no reconoce un marco competencial propio para los municipios<sup>1</sup> sino que ofrece un listado de servicios, que aumenta a medida que aumenta el tamaño de la población, que deben ser prestados obligatoriamente por éstos. Y, además, se les otorga la posibilidad de que presten todos aquellos servicios que sirvan para satisfacer las necesidades y demandas de sus ciudadanos, así como aquellos que sirvan para complementar las competencias que son propias de otras administraciones (por ejemplo, cultura, sanidad, medio ambiente, etc.). Este marco permite la clasificación del gasto municipal en obligatorio y no obligatorio.

El informe que aquí se presenta tiene precisamente por objetivo avanzar en el conocimiento de aquello que los municipios hacen dentro de lo que puede ser considerado no obligatorio. Más concretamente, el objetivo es el de ofrecer una actualización del comportamiento del gasto no obligatorio de los municipios españoles durante el período 2004-2007. Este trabajo da por tanto continuidad al realizado en el año 2006 con datos del ejercicio 2003<sup>2</sup>.

Los antecedentes de estos estudios de ámbito estatal los encontramos en una serie de trabajos realizados con una muestra de municipios de Cataluña. El primer trabajo se elaboró con una muestra de municipios sólo de la provincia de Barcelona, y los datos recogían las liquidaciones del ejercicio del 1999<sup>3</sup>. Aquel primer trabajo sirvió sobretodo

---

<sup>1</sup> Cabe tener en cuenta que algunos de los nuevos Estatutos de Autonomía aprobados en los últimos años, como el de Cataluña y Andalucía enumeran un conjunto de competencias propias de los gobiernos locales (caso del Estatuto catalán) o de los municipios (caso del Estatuto andaluz).

<sup>2</sup> Mas, D., Salinas, P.; Vilalta, M. (2006) *El gasto no obligatorio de los municipios españoles: ejercicio 2003*. Diputación de Barcelona- FEMP.

<sup>3</sup> Mas, D.; Vilalta, M., (2001) *La despesa no obligatòria dels ajuntaments, Papers de polítiques territorials*, Diputación de Barcelona.

para elaborar una metodología que se fue consolidando y mejorando en los trabajos posteriores. En el segundo trabajo, realizado con datos de las liquidaciones del año 2000, se amplió la muestra al conjunto de municipios de Cataluña<sup>4</sup>. En el tercer estudio se ensayó una metodología para estimar no solo el gasto liquidado por los municipios de Cataluña durante el ejercicio del 2001, sino también su financiación<sup>5</sup>. El cuarto estudio incluye la estimación del gasto no obligatorio de los municipios de Cataluña durante los ejercicios 2002 y 2003, así como su financiación<sup>6</sup>. En el quinto trabajo se analiza el gasto no obligatorio de los municipios de Cataluña durante los años 2004 y 2005 y se ensaya por primera vez una metodología para estimar qué parte de dicho gasto puede ser considerado gasto de suplencia. Dado que no todo aquello que hacen de forma voluntaria los municipios lo hacen supliendo a otra administración, se consideró conveniente intentar cuantificar el peso de lo que se ha convenido en llamar “gasto de suplencia”. Y además en este mismo trabajo se propone un modelo cuyo objetivo es el de identificar los determinantes del gasto no obligatorio. Es decir, se ofrece un modelo que permite vislumbrar por qué los municipios prestan servicios que no les son legalmente obligatorios<sup>7</sup>.

En el informe que aquí se presenta se utiliza una metodología muy similar a la utilizada en los citados estudios elaborados en el ámbito territorial de Cataluña. La principal diferencia es que en el presente informe la información no ha sido obtenida directamente de los mismos municipios a través del método de encuesta, sino que se ha trabajado con una base de datos proporcionados por el Ministerio de Economía y Hacienda, tal como ya se hizo en el estudio en que se analizaban los datos del ejercicio 2003. Es evidente que los resultados obtenidos permiten ofrecer una imagen cuantitativa del gasto no obligatorio de los municipios españoles. Sin embargo, deben ser analizados con mucha cautela dado que, al no disponer de toda aquella información que los autores estiman necesaria para poder clasificar exactamente el gasto en obligatorio y no obligatorio, se han visto abocados a establecer hipótesis que, seguramente, restan exactitud a las conclusiones que aquí se presentan. Ello no resta valor a la importancia de los resultados obtenidos y se trata sin duda de un paso más que nos acerca a un mayor conocimiento de la realidad de nuestros municipios. Si hasta ahora sólo se disponía de datos de un solo año (2003) ahora disponemos de una serie de 5 años. Y además, se ha introducido un apartado en el que se estima el peso del anteriormente definido como “gasto de suplencia” de los

---

<sup>4</sup> Mas, D.; Vilalta, M., (2003) La despesa no obligatòria dels ajuntaments de Catalunya. Exercici 2000, *Papers de polítiques territorials*, Núm. 4, Diputació de Barcelona.

<sup>5</sup> Mas, D.; Vilalta, M., (2004) La despesa de caràcter discrecional dels ajuntaments i el seu finançament. Exercici 2001, *Elements de debat territorial*, núm. 20, Diputació de Barcelona.

<sup>6</sup> Mas, D.; Salinas, P., Vilalta, M. (2006) La despesa de caràcter discrecional dels ajuntaments i el seu finançament. Exercicis 2002 i 2003, Diputació de Barcelona, Barcelona.

<sup>7</sup> Mas, D., Vilalta, M. (2008) *La despesa de caràcter discrecional dels ajuntaments i el seu finançament*. Exercicis 2004-2005, Col·lecció Estudis, serie Govern Local, núm. 6, Diputació de Barcelona, Barcelona.

municipios españoles, peso que hasta ahora sólo conocíamos para el ámbito municipal catalán.

El informe se estructura en cuatro partes, además de la introducción: en primer lugar se describe el marco legal que determina la obligatoriedad o no de las distintas partidas de gasto municipal (apartado 2); en segundo lugar se expone la metodología utilizada y se comentan los principales aspectos referidos a la base de datos disponible para realizar el informe (apartado 3), en tercer lugar se describen los principales resultados obtenidos de la explotación de los datos (apartado 4); y, finalmente, se destacan las principales conclusiones del estudio (apartado 5). Cabe destacar que se incluye también un apartado con los anexos que contienen los datos que han sido utilizados para elaborar todos los cuadros que aparecen en el texto.





## 2. El marco legal

### 2.1. El marco legal: aspectos generales

La Ley 7/85 de 2 de abril, Reguladora de las Bases del Régimen Local, establece el marco competencial de los municipios españoles (artículos 25, 26 y 27). Lo que se desprende de esta ley es, de forma muy esquemática:

- a) Que existen un conjunto de servicios que deben ser obligatoriamente prestados por los municipios;
- b) Que estos servicios obligatorios varían en función del tamaño de cada municipio (véase tabla 1);

**Tabla 1.**  
**Servicios obligatorios de los municipios (según el artículo 26 de la Ley Reguladora de las Bases del Régimen Local)**

| Municipios                             | Servicios Obligatorios   |
|--|--|
| Todos los municipios                   | <ul style="list-style-type: none"> <li>- Alumbrado público</li> <li>- Cementerio</li> <li>- Recogida de residuos</li> <li>- Limpieza viaria</li> <li>- Abastecimiento domiciliario de agua potable</li> <li>- Alcantarillado</li> <li>- Acceso a núcleos de población</li> <li>- Pavimentación de las vías públicas</li> <li>- Control de alimentos y bebidas</li> </ul> |
| Municipios de más de 5.000 habitantes  | Además de las competencias citadas anteriormente, <ul style="list-style-type: none"> <li>- Parques públicos</li> <li>- Biblioteca pública</li> <li>- Mercados</li> <li>- Tratamiento de residuos</li> </ul>  |
| Municipios de más de 20.000 habitantes | Además de las competencias citadas anteriormente, <ul style="list-style-type: none"> <li>- Protección civil</li> <li>- Prestación de servicios sociales</li> <li>- Prevención y extinción de incendios</li> <li>- Instalaciones deportivas de uso público</li> </ul>   |
| Municipios de más de 50.000 habitantes | Además de las competencias citadas anteriormente, <ul style="list-style-type: none"> <li>- Transporte urbano de viajeros</li> <li>- Protección del medio ambiente</li> </ul>   |

Fuente: Elaboración propia a partir de la Ley de Bases del Régimen Local

- c) Que además de estos servicios obligatorios los municipios pueden prestar otros. En este sentido, la ley contempla la posibilidad de que el municipio promueva todo tipo de actividades y preste todos aquellos servicios públicos que contribuyan a satisfacer las necesidades y aspiraciones de sus ciudadanos y, al mismo tiempo, abre la posibilidad de que los municipios puedan realizar actividades complementarias de las propias de otras administraciones públicas. En particular las relativas a educación, cultura, promoción de la mujer, vivienda, sanidad y protección del medio ambiente.

Así pues, en base a lo establecido por la misma Ley de bases, el gasto que realizan los municipios españoles puede ser clasificado como obligatorio o no obligatorio.

Para poder cuantificar el gasto no obligatorio realizado por los municipios cabe, primeramente, identificar qué actividades municipales pueden ser o no consideradas no obligatorias para cada municipio, en función de su tamaño. La forma de proceder que se ha utilizado en este trabajo ha consistido en utilizar la clasificación funcional del presupuesto de gastos de los municipios, a partir de la cual se ha desarrollado una discusión (a nivel jurídico) sobre cuáles de las funciones, subfunciones y, en algunos casos, programas pueden ser considerados obligatorios y cuáles no, desde el punto de vista legal. Para ello se ha tenido en cuenta lo establecido por la Ley de bases del año 1985 y la normativa estatal que, posteriormente, haya introducido algún cambio en el carácter obligatorio de determinados servicios para ciertos municipios.

No cabe duda de que un análisis más adecuado y seguramente más conveniente, exigiría tener en cuenta también toda aquella normativa que hayan podido aprobar los distintos Parlamentos autonómicos, y que hayan comportado un aumento de las obligaciones para los municipios de su ámbito territorial. En realidad es así como han sido elaborados los trabajos realizados sólo para el ámbito de la comunidad autónoma de Cataluña. En el presente estudio, en cambio, no se tiene en cuenta el distinto margen de obligatoriedad que tienen los municipios españoles en función de la comunidad autónoma a la que pertenecen. Es decir, puede ocurrir que un determinado programa de gasto sea obligatorio para determinados municipios de una comunidad autónoma debido a que su Parlamento haya aprobado una ley que así lo determine y que, en cambio, en nuestro trabajo lo estemos considerando no obligatorio. Se trata pues de una limitación del estudio que, a pesar de que seguramente los resultados no variarían de forma demasiado significativa, deberá ser tenida en cuenta a la hora de interpretar los resultados obtenidos.

En el siguiente subapartado se ofrecen, en forma de resumen, los elementos que han permitido clasificar en obligatorio y no obligatorio los diversos servicios y actividades municipales, siguiendo la clasificación funcional de los gastos de la orden de 20 de septiembre de 1989, que es la que ha determinado la estructura de los presupuestos de las entidades locales. Cabe tener en cuenta que la orden ministerial 3565/2008 establece una nueva estructura presupuestaria vigente a partir del 1 de enero de 2010. Por lo tanto,

dado que los datos del último año incluidos en el presente informe corresponden a la liquidación del 2007, esta nueva estructura presupuestaria aun no nos afecta.

## *2.2. El marco legal que determina el carácter obligatorio o no obligatorio de las distintas funciones del presupuesto municipal*

La clasificación funcional del gasto contempla nueve grandes grupos de funciones, dentro de los cuales existen diferentes funciones, subfunciones y programas. Lo que se describe a continuación es el resumen de la normativa que ha sido utilizada para determinar la clasificación de cada una de las diferentes funciones (o subfunciones) en obligatoria o no obligatoria.

### **Grupo 1. Servicios de carácter general**

#### ***Función 1.1. Órganos de gobierno***

##### *Subfunción 1.1.1. Órganos de gobierno*

No existe una obligación formal de los ayuntamientos de retribuir a sus órganos de gobierno. No obstante, dado que la legislación de régimen local reconoce el derecho de los alcaldes y concejales a ser retribuidos cuando ejercen sus funciones en régimen de dedicación exclusiva o parcial, debe entenderse que cuando se dan estas circunstancias, surge una obligación correlativa de los entes locales a asumir los gastos correspondientes.

Por tanto, se ha considerado que esta subfunción es obligatoria para todos los municipios.

#### ***Función 1.2. Administración general***

##### *Subfunción 1.2.1. Administración general*

Estos gastos son naturalmente obligatorios, consecuencia lógica de la existencia de la misma administración municipal.

Por tanto, se ha considerado que esta subfunción es obligatoria para todos los municipios.

##### *Subfunción 1.2.2. Gastos para servicios de la administración central*

Se debe suponer que se trata de servicios de recepción voluntaria por parte del ayuntamiento. En consecuencia, estos gastos serán de carácter voluntario.

Sin embargo, dado que la base de datos disponible no ofrece el desglose de dicha subfunción, se ha considerado toda la función 1.2. obligatoria para todos los municipios. Justamente la subfunción que se podría considerar no obligatoria (la 1.2.2.) es la cuantitativamente menos importante, tal y como demuestran los resultados obtenidos en otros trabajos.

Así pues, se ha considerado obligatorio todo el gasto realizado correspondiente al grupo 1.

## ***Grupo 2. Protección civil y seguridad ciudadana***

### ***Función 2.2. Seguridad y protección civil***

#### *Subfunción 2.2.2. Seguridad*

La seguridad en lugares públicos es una competencia municipal. Pero no es una obligación legal para ningún tipo de municipio. No obstante, cabe tener en cuenta que: a) son frecuentes las sentencias que establecen responsabilidad patrimonial de los ayuntamientos por daños en la vía pública y en los espacios públicos urbanos, y lo hacen en base a la competencia municipal de seguridad en los mismos; implícitamente, estas sentencias vienen a acreditar una obligación indirecta de los municipios de velar por esta seguridad; y b) los municipios que son cabeza de partido judicial y no tienen prisión, están obligados a mantener un depósito de detenidos a disposición judicial, función muy directamente relacionada con la seguridad.

A pesar de estos dos aspectos se ha considerado, a efectos prácticos, que esta subfunción es no obligatoria para todos los municipios.

#### *Subfunción 2.2.3. Protección civil*

En relación a esta subfunción cabe tener en cuenta:

- i) Según la LRBRL, la protección civil es un servicio obligatorio para los municipios de más de 20.000 habitantes.
- ii) El tráfico y la circulación también son servicios que pueden incluirse dentro de esta subfunción. En este caso, el Real Decreto legislativo 339/1990 de 2 de marzo que aprueba el texto articulado de seguridad vial, determina la responsabilidad municipal de vigilar la circulación en las vías urbanas.
- iii) En materia de incendios forestales, cabe tener en cuenta la promulgación del Real Decreto-Ley 11/2005, de 22 de julio, de medidas urgentes en materia de incendios forestales. Esta ley se promulgó a raíz del grave incendio que tuvo lugar en Guadalajara en donde perdieron la vida un grupo de 11 bomberos. El objetivo, por

tanto, era el de extremar las medidas de prevención y control para evitar nuevos incendios forestales tan peligrosos y con consecuencias tan graves. El artículo 15 de esta disposición define formalmente las obligaciones de las administraciones locales en materia de incendios forestales. Concretamente formula las siguientes: a) mantener actualizado un plano de delimitación de los diversos núcleos de población y de las diversas urbanizaciones existentes dentro del término municipal; b) Los ayuntamientos deben garantizar las medidas de seguridad de las instalaciones de los vertederos de su término municipal, asegurando en cada caso una zona de seguridad y el acceso a los recursos hídricos para poder apagar posibles incendios. Así pues este Decreto-Ley sirve para poner más énfasis en la obligación municipal de prevenir incendios forestales.

Teniendo en cuenta estas referencias normativas se estimaría conveniente considerar que esta subfunción obligatoria solo para los municipios de más de 20.000 habitantes.

Por tanto, lo más adecuado sería considerar no obligatoria para todos los municipios la subfunción 2.2.2. (seguridad) y la subfunción 2.2.3. (protección civil) solo para los municipios de menos de 20.000 habitantes. Sin embargo, la base de datos disponible no ofrece el desglose de dichas subfunciones. Es decir, se dispone tan sólo del gasto realizado correspondiente a la función 2.2. (seguridad y protección civil). Por ello se ha adoptado la decisión de considerar toda la función como no obligatoria para todos los municipios. Se ha estimado que a pesar de que con esta decisión, se esté produciendo un cierto alejamiento de la realidad, el error puede ser menor que si se hubiera adoptado la decisión de considerar toda la función obligatoria para todos los municipios.

### ***Grupo 3. Seguridad, protección y promoción social***

#### ***Función 3.1. Seguridad y protección social***

##### *Subfunción 3.1.3. Acción social*

De entrada no está muy claro qué debe incluirse dentro de esta subfunción. Si se tratara de acción social para los trabajadores del ayuntamiento, se podría considerar una obligación vinculada a los convenios o compromisos del ayuntamiento con su plantilla. Lo mismo si se tratara de las cuotas del empleador a Mutualidades y Seguridad Social. Y si se tratara de otro tipo de gastos, no serían obligatorios.

##### *Subfunción 3.1.4. Pensiones y otras prestaciones*

Se debe suponer que esta subfunción se refiere a las pensiones y otras prestaciones similares correspondientes a los cargos y trabajadores del ayuntamiento. En la medida que el ayuntamiento tenga trabajadores y/o cargos electos con dedicación exclusiva o

parcial, este gasto es obligado. Si se trata de otro tipo de pensiones y prestaciones, no constituyen un gasto obligatorio.

Teniendo en cuenta lo que se acaba de apuntar, sería razonable considerar no obligatoria para ningún municipio la función 3.1. referida a la seguridad y la protección social. No obstante, los servicios sociales de base también suelen estar incluidos dentro de esta subfunción. Y en este caso, debe tenerse en cuenta que se trata de un servicio obligatorio para los municipios de más de 20.000 habitantes.

De este modo, lo más adecuado sería considerar toda la función 3.1. como voluntaria para todos los municipios, excepto los servicios sociales de base que constituyen un servicio obligatorio para los de más de 20.000 habitantes, y las cuotas patronales a la seguridad social que se consideran, obviamente, obligatorias para todos los municipios. Cabe tener en cuenta que esta función recoge tanto las cuotas sociales a cargo del empleador referidas a trabajadores que prestan servicios considerados obligatorios, como las referidas a los trabajadores que prestan servicios considerados no obligatorios. Sin embargo la base de datos disponible no proporciona el desglose necesario para aplicar dicho grado de obligatoriedad, por lo cual, se ha optado por considerar toda la función 3.1. obligatoria para todos los municipios. Se ha estimado que a pesar de que con esta decisión, se esté produciendo un cierto alejamiento de la realidad, el error puede ser menor que si se hubiera adoptado la decisión de considerar toda la función no obligatoria para todos los municipios.

### ***Función 3.2. Promoción social***

#### *Subfunción 3.2.1. Promoción educativa*

No es un gasto obligatorio para ningún municipio.

#### *Subfunción 3.2.2. Promoción de la ocupación*

No es un gasto obligatorio para ningún municipio.

#### *Subfunción 3.2.3. Promoción y reinserción social*

No es un gasto obligatorio para ningún municipio. Tal como se ha dicho anteriormente, los servicios sociales de base son obligatorios para los ayuntamientos de más de 20.000 habitantes y se suponen incluidos dentro de la función 3.1. Por tanto el gasto correspondiente a esta subfunción 3.2.3. se ha considerado no obligatorio para todos los municipios.

Relacionada con esta subfunción de gasto cabe citar la siguiente legislación aprobada durante el periodo que abarca el estudio y que debe ser tenida en cuenta:

- i) La Ley orgánica 1/2004, de 28 de diciembre, de medidas de protección integral contra la violencia de género, establece en su artículo 19 el derecho a las mujeres víctimas de violencia de género a servicios sociales de atención, de emergencia, de soporte y acogida y de recuperación integral. La organización y prestación de estos servicios es confiada a las comunidades autónomas y a las corporaciones locales. Puesto que los municipios de más de 20.000 habitantes deben prestar los servicios sociales de atención primaria, se entiende que la obligación de dichos municipios es ve reforzada con la responsabilidad de dar satisfacción a este nuevo paquete de derechos para las mujeres maltratadas que se concreta en dar información a las víctimas, atención psicológica, apoyo social, seguimiento de las reclamaciones de los derechos de la mujer, apoyo educativo a la unidad familiar, formación preventiva en los valores de igualdad dirigida a su desarrollo personal y a la adquisición de habilidades en la resolución no violenta de conflictos, y apoyo a la formación e inserción laboral.
- ii) La Ley 39/2006, de 14 de diciembre, de promoción de la autonomía personal y atención a las personas en situación de dependencia, establece un ambicioso sistema de prestaciones sociales para las personas que se encuentran en dicha situación, que se deberá alimentar fundamentalmente con recursos del Estado, pero que comporta notables gastos de gestión para las comunidades autónomas y para los entes locales.

Esta Ley no comporta nuevas competencias ni obligaciones para los entes locales. En realidad, prevé que los entes locales deberán participara en la gestión de los servicios de atención a as personas en situación de dependencia de acuerdo con la normativa de la respectiva comunidad autónoma y dentro de las competencias que les atribuye la legislación vigente. Por tanto, a pesar de que esta Ley no incrementa las obligaciones municipales, sí que incrementa, y de forma significativa, las tareas de evaluación que deberán llevar a cabo los servicios sociales de base, que sí son de obligación municipal. Ello hace que la atención de una obligación legal ya establecida anteriormente sea ahora más costosa. De hecho ya se han establecido compensaciones específicas a favor de los servicios sociales municipales para este motivo, pero no está claro que cubran realmente el “sobre coste” de los servicios sociales de base provocado por la Ley de la dependencia.

- iii) La Ley orgánica 3/ 2007, de 22 de marzo, para la igualdad efectiva de mujeres y hombres, responsabiliza a los poderes y a las administraciones públicas de la adopción de medidas específicas a favor de las mujeres, para corregir las situaciones de desigualdad con las que se encuentran respecto a los hombres.

Entre estas medidas, se prevén expresamente las que tienen por objeto una presencia equilibrada de hombres y mujeres en los puestos de responsabilidad y en las plantillas de las administraciones públicas o las que tienden a conciliar la vida personal y familiar con la laboral o profesional.

También contiene algunas previsiones específicas para las administraciones locales, como por ejemplo que deben integrar el derecho a la igualdad en el ejercicio de sus competencias y colaborar a estos efectos con el resto de administraciones públicas, o que pueden establecer Planes municipales de organización del tiempo de la ciudad.

Por todo ello se puede concluir que esta Ley abona el criterio de que los servicios y funciones municipales en relación a la promoción de las mujeres y de la igualdad han dejado de ser un gasto voluntario de los ayuntamientos para convertirse en un gasto obligado. A efectos prácticos se ha estimado no tener en cuenta esta consideración dado que no se dispone de la información desglosada que ello requeriría y dado que solo afectaría a una parte del último ejercicio analizado (2007).

#### ***Grupo 4. Producción de bienes públicos de carácter social***

##### ***Función 4.1. Sanidad***

###### *Subfunción 4.1.2. Hospitales, servicios asistenciales y centros de salud*

Formalmente, esta subfunción no constituye ninguna obligación municipal

###### *Subfunción 4.1.3. Acciones públicas relativas a la salud*

Globalmente esta subfunción no constituye ninguna obligación municipal. No obstante, existen un conjunto de servicios que se pueden incluir dentro de esta subfunción y que sí constituyen una obligación municipal. Se trata de: a) todos los ayuntamientos están obligados al control de alimentos y bebidas, al control de la higiene de las viviendas y al control de los equipos que pueden provocar legionelosis; b) todos los ayuntamientos son responsables de otorgar las licencias requeridas para los establecimientos de tatuaje.

A pesar de estas obligaciones, se ha considerado a efectos prácticos, que toda la subfunción es no obligatoria.



## ***Función 4.2. Educación***

### *Subfunción 4.2.2. Educación*

Dentro de este concepto se mezclan habitualmente gastos obligatorios y gastos voluntarios para los municipios.

Los gastos obligatorios más claros vienen definidos por las leyes sectoriales y son: a) aportar solares para la construcción de centros públicos de educación primaria y secundaria. Esta es una obligación también exigida por la disposición adicional 17ª de la LOGSE; b) hacer el mantenimiento de los edificios de los centros de educación primaria (pequeñas obras de mantenimiento, limpieza, servicios de agua, electricidad, calefacción, vigilancia)<sup>8</sup>.

También se puede sostener la existencia de una cierta obligación municipal en relación a la vigilancia del cumplimiento de la escolarización obligatoria. Y también se debería tener en cuenta que la Ley orgánica 9/1995, de 20 de noviembre, de participación, evaluación y gobierno de los centros docentes, regula la participación municipal, y de otros sectores, en los centros públicos escolares y, en general, en la administración educativa. Se podría hablar, pues, de una responsabilidad municipal de participar en la administración educativa.

Está claro que no son obligatorios los demás gastos municipales en materia de educación, como por ejemplo, las guarderías, las escuelas de adultos, la enseñanza artística, etc.

En el contexto de esta subfunción de gasto cabe citar la Ley orgánica 2/2006, de 3 de mayo, de educación. Esta Ley mantiene el criterio tradicional de cooperación de los municipios con la administración educativa, tanto para lo que se refiere al establecimiento, construcción y mantenimiento de centros docentes, como para lo que se refiere a la contribución municipal a la prestación de servicios educativos. Algunas de las funciones municipales que prevé esta Ley son de carácter obligatorio y otras de carácter voluntario. Las de carácter obligatorio son las siguientes: a) la conservación, el mantenimiento y la vigilancia de los edificios destinados a centros públicos de educación infantil, educación primaria o educación especial; b) La obtención de solares necesarios para la construcción de nuevos centros docentes para las administraciones educativas. Y

---

<sup>8</sup> Esta obligación municipal de hacer el mantenimiento de los centros públicos de educación, está regulada en la disposición adicional 17ª de la LOGSE, que la formula en relación a los centros públicos de primaria (la antigua EGB); con la aplicación de la reforma educativa se planteó la duda de si esta obligación municipal de los centros públicos se aplicaría también a los institutos, que pasaban a impartir la última fase de la escolarización obligatoria (la ESO); La Ley 13/1996 de acompañamiento de los presupuestos generales del Estado, ofreció una interpretación a esta duda, en el sentido de limitar esta obligación municipal a las escuelas de primaria.

las funciones de carácter voluntario que prevé dicha Ley son: a) La colaboración mediante convenio con la administración educativa para la gestión de las enseñanzas artísticas; b) La participación municipal en la gestión de servicios y centros educativos en la cooperación con la administración educativa y la gestión de servicios educativos que les sean delegados de las comunidades autónomas; c) El establecimiento y prestación de servicios educativos dirigidos a personas adultas.

En definitiva, con esta Ley se puede afirmar que se mantiene el modelo tradicional que combina obligaciones y prestaciones voluntarias de los ayuntamientos en materia educativa.

Por tanto, se ha considerado que esta función (4.2) es voluntaria para todos los municipios, excepto los gastos correspondientes al mantenimiento de los centros de educación primaria y secundaria (subfunción 4.2.b) que han sido considerados obligatorios para todos los municipios.

### ***Función 4.3. Vivienda y Urbanismo***

#### *Subfunción 4.3.1. Vivienda*

No constituye una obligación municipal. Sí que lo es el control de la higiene de las viviendas, tal y como se ha puesto de manifiesto en la subfunción 4.1.3.

Se ha considerado esta subfunción no obligatoria para todos los municipios.

#### *Subfunción 4.3.2. Urbanismo y arquitectura*

Esta competencia municipal no es tratada formalmente como una obligación. No obstante, dado que los ayuntamientos son los competentes para formular y aprobar inicialmente y provisionalmente, los planes urbanísticos y para otorgar las licencias urbanísticas, se puede considerar que en realidad sí constituye una obligación para todos los ayuntamientos.

La Ley 8/2007, de 28 de mayo, del suelo, recoge de una forma expresa la obligación de someter los planes urbanísticos a la evaluación de su impacto ambiental. Y también establece la obligación de los municipios de poner a disposición de los ciudadanos copias completas de la ordenación territorial vigente en su término municipal y de publicar por medios telemáticos la ordenación territorial y urbanística en vigor. Está claro que todo ello contribuye a encarecer y complicar la tramitación de los planes urbanísticos pero no altera la calificación precedente (de obligatoria) de los gastos municipales en materia de urbanismo.

Dentro de esta subfunción se pueden incluir también los parques públicos que, tal como se ha visto en la tabla 1, constituyen una obligación para los municipios de más de 5.000 habitantes.

Así pues, lo correcto sería considerar no obligatorio para todos los municipios el gasto correspondiente a la subfunción 4.3.1. (vivienda), considerar obligatorio para todos los municipios el gasto correspondiente a la subfunción 4.3.2. (urbanismo) y, dentro de ésta, considerar sólo no obligatorio el programa de parques públicos para los municipios de menos de 5.000 habitantes. Sin embargo, la base de datos disponible solo ofrece el gasto correspondiente a la totalidad de la función 4.3 y no el desglose. Ante ello se ha optado por considerar toda la función obligatoria para todos los municipios<sup>9</sup>

#### ***Función 4.4. Bienestar comunitario***

##### *Subfunción 4.4.1. Saneamiento, abastecimiento y distribución de agua*

Es una obligación de todos los ayuntamientos el abastecimiento domiciliario de agua potable y el alcantarillado. En cambio el saneamiento de agua no es una obligación municipal. De todas formas se ha considerado que esta subfunción es, en su totalidad, obligatoria para todos los ayuntamientos.

##### *Subfunción 4.4.2. Recogida, eliminación, tratamiento de basuras y limpieza viaria*

La recogida de basura y la limpieza viaria es una obligación municipal para todos los ayuntamientos. En cambio, el tratamiento de residuos y la recogida selectiva de basura es una obligación de los municipios de más de 5.000 habitantes. No obstante, se ha considerado, a efectos prácticos, que toda la subfunción es obligatoria para todos los municipios.

##### *Subfunción 4.4.3. Cementerios y servicios funerarios*

Los cementerios constituyen una obligación para todos los municipios. En cambio, los servicios funerarios no son una obligación municipal.

Se ha considerado que toda la subfunción es obligatoria para todos los municipios, dado que mayoritariamente el gasto presupuestado en esta subfunción hace referencia sólo a cementerios y no a servicios funerarios. Se ha observado que la mayoría de municipios

---

<sup>9</sup> Si se analiza la clasificación funcional de los presupuestos de los municipios a partir de otras fuentes de datos o partir de otros trabajos (por ejemplo en Mas D. y Vilalta M. (2008) citado en la nota a pie de página número 7 de este trabajo), se observa un mayor peso del gasto correspondiente a la subfunción *urbanismo* (obligatoria) que a la subfunción *vivienda* (no obligatoria).

que prestan el servicio funerario, lo hacen en régimen de concesión o son empresas privadas las que asumen el servicio.

#### *Subfunción 4.4.a. Otros servicios de bienestar social*

Dentro de esta subfunción se pueden encontrar diversos tipos de gasto relacionados con la función de bienestar social, uno de los cuales sería el gasto en medio ambiente. En relación al gasto en medio ambiente, en el año 2007 se aprobó la Ley 34/2007, de 15 de noviembre, de calidad del aire y protección de la atmósfera, que podría afectar algunas de las actividades que los municipios realizan dentro de esta subfunción. Esta ley establece, aunque de forma muy genérica, responsabilidades municipales en relación con la calidad del aire. Después de hacer una referencia a la legislación específica para determinar competencias locales, su artículo 5 afirma que cada una de las administraciones públicas, entre ellas las locales, en el ámbito de sus competencias, debe elaborar un sistema de control y garantía de calidad del aire así como la implantación de las recomendaciones derivadas del sistema de control y garantía de calidad. A raíz de esta ley, y por si aun no estaba claro en el marco de la legislación anterior, no hay dudas de que existe una responsabilidad legal de los entes locales en relación con el control y protección de la calidad del aire. Todo ello no hace más que confirmar el carácter obligatorio de esta subfunción.

### **Función 4.5. Cultura**

#### *Subfunción 4.5.1. Promoción y difusión de la cultura*

La mayor parte de actividades municipales de promoción y difusión de la cultura no constituyen una obligación municipal. Únicamente es obligatorio el servicio de biblioteca pública para los municipios mayores de 5.000 habitantes.

Se ha considerado que esta subfunción es voluntaria para todos los municipios.

#### *Subfunción 4.5.2. Educación física, deportes y esparcimiento.*

Esta subfunción incluye tanto la promoción del deporte, actividad no obligatoria para ningún municipio, como las instalaciones deportivas de uso público, que son, según la ley de bases, obligatorias para los municipios de más de 20.000 habitantes. Sin embargo, se ha podido comprobar que determinadas leyes sectoriales desarrolladas por algunas comunidades autónomas amplían dicha obligatoriedad para municipios de menos de 20.000 habitantes.

Por tanto, y dado que no se dispone del desglose necesario para conocer el gasto realizado en *instalaciones deportivas*, se ha considerado que toda esta subfunción es obligatoria para todos los municipios excepto para los de menos de 5.000 habitantes.

#### *Subfunción 4.5.3. Arqueología y protección del patrimonio histórico-artístico*

Ni la legislación de régimen local ni la legislación general en materia de protección del patrimonio arquitectónico e histórico-artístico, definen obligaciones municipales en esta materia. Por lo tanto, esta subfunción ha sido considerada no obligatoria para todos los municipios.

### **Función 4.6. Otros servicios comunitarios y sociales**

#### *Subfunción 4.6.3. Comunicación social y participación ciudadana*

Los ayuntamientos están obligados a facilitar y promover la participación ciudadana y, con esta finalidad, a ofrecer ayudas a las entidades de participación ciudadana. La legislación de régimen local también obliga genéricamente a los ayuntamientos a dar la mayor difusión posible de su actividad. Esta referencia podría dar a entender que la comunicación social es también un gasto obligatorio.

A pesar de ello, se ha considerado que toda la función 4.6 es no obligatoria, dado que incluye desde gastos para finalidades religiosas a gastos sindicales, y que es una especie de cajón de sastre que recoge todo el gasto de carácter comunitario y social que no se incluye en otros epígrafes, tal como indica la citada orden de 20 de septiembre de 1989.

### **Grupo 5. Producción de bienes públicos de carácter económico**

#### **Función 5.1. Infraestructuras básicas y transportes**

##### *Subfunción 5.1.1. Carreteras, caminos vecinales y vías públicas urbanas*

Es obligatorio para todos los municipios el acceso a los núcleos de población y la pavimentación y conservación de las vías públicas. Por tanto, se ha considerado que esta subfunción es obligatoria para todos los municipios.

##### *Subfunción 5.1.2. Recursos hidráulicos*

Se entiende que las obligaciones municipales en materia de agua están incluidas en la subfunción 4.4.1. (saneamiento, abastecimiento y distribución de agua). No existen, por tanto, obligaciones municipales en materia de recursos hidráulicos, de manera que esta subfunción se ha considerado voluntaria para todos los municipios.

### *Subfunción 5.1.3. Transporte terrestre, marítimo, fluvial y aéreo*

El transporte (terrestre) colectivo urbano de viajeros, es obligatorio para los municipios de más de 50.000 habitantes, tal como muestra la tabla 1. El resto del gasto realizado en dicha subfunción es voluntario.

Por tanto, se ha considerado que esta subfunción es no obligatoria para todos los municipios, excepto para los de más de 50.000 habitantes (lo correcto sería considerar sólo obligatorio, para estos municipios, el programa de *transporte colectivo urbano de viajeros*, pero dado que la base de datos disponible no ofrece dicho desglose, se ha optado por considerar obligatoria toda la subfunción).

## ***Función 5.2. Comunicaciones***

### *Subfunción 5.2.1. Comunicaciones*

No existe una obligación específica en materia de comunicaciones. Esta subfunción incluye gastos de gestión, funcionamiento, apoyo y suministro de radiodifusión y televisión, y gastos de construcción o adquisición de instalaciones y difusión de programas.

Se ha considerado, por tanto, no obligatoria esta subfunción (y función) para todos los municipios.

## ***Función 5.3. Infraestructuras agrarias***

### *Subfunción 5.3.1. Desarrollo agropecuario*

El desarrollo agropecuario no constituye una obligación municipal. Por tanto, se ha considerado esta subfunción no obligatoria para todos los municipios.

### *Subfunción 5.3.3. Mejora del medio natural*

La mejora del medio natural tampoco es una obligación municipal, de manera que esta subfunción ha sido considerada no obligatoria para todos los municipios.

## ***Función 5.4. Investigación científica, técnica y aplicada***

### *Subfunción 5.4.1. Investigación científica, técnica y aplicada*

No es una obligación municipal. Por tanto, esta subfunción (y función) se considera voluntaria para todos los municipios.

### ***Función 5.5. Información básica y estadística***

#### *Subfunción 5.5.1. Información básica y estadística*

Dentro de esta subfunción se pueden incluir actividades como la formación y mantenimiento del padrón de habitantes, que es una obligación municipal<sup>10</sup>. Pero a pesar de ello, se ha considerado no obligatoria toda la subfunción (y función) para todos los municipios, dado que no se dispone de los datos necesarios para poder cuantificar el gasto asociado a la actividad de los municipios relacionada con el padrón.

### ***Grupo 6. Regulación económica de carácter general***

#### ***Función 6.1. Regulación económica***

##### *Subfunción 6.1.1. Administración financiera*

Es una obligación municipal.

#### ***Función 6.2. Regulación comercial***

##### *Subfunción 6.2.1. Comercio interior*

La normativa estatal no establece la obligatoriedad de esta subfunción para los municipios, excepto el programa de mercados municipales, que es obligatorio para los de más de 5.000 habitantes. Dado que no se dispone del desglose necesario para poder hacer esta discriminación, se ha optado por considerar no obligatoria, para todos los municipios, dicha subfunción.

### ***Grupo 7. Regulación económica de sectores productivos***

#### ***Función 7.1. Agricultura, ganadería y pesca***

##### *Subfunción 7.1.1. Agricultura, ganadería y pesca*

En general no existen obligaciones municipales en relación a estas actividades. Por tanto, se ha considerado esta subfunción voluntaria para todos los municipios.

---

<sup>10</sup> La Ley 4/1996, de modificación de la LRBRL, establece un nuevo procedimiento para el mantenimiento del padrón.

## ***Función 7.2. Industria***

### *Subfunción 7.2.1. Industria*

No existen obligaciones municipales.

## ***Función 7.3. Energía***

### *Subfunción 7.3.1. Energía*

En general no existen obligaciones municipales. La producción y la distribución de energía no constituyen una obligación municipal.

## ***Función 7.5. Turismo***

### *Subfunción 7.5.1. Turismo*

No existen, en general, obligaciones municipales. De todas formas cabe tener en cuenta que en algunas comunidades autónomas se han aprobado leyes que atribuyen ciertas obligaciones a los llamados municipios turísticos. Sin embargo se ha considerado esta subfunción (y función) no obligatoria para todos los municipios.

## ***Grupo 9. Transferencias a administraciones públicas***

### *Subfunción 9.1.1. Transferencias a administraciones públicas*

No existen obligaciones municipales, excepto aquellas que deriven de otras obligaciones sectoriales específicas, que determinados ayuntamientos cumplen a través de servicios gestionados por otras administraciones.

Se ha considerado, a efectos prácticos, que esta subfunción es voluntaria para todos los ayuntamientos.

## ***Grupo 0. Deuda pública***

### ***Función 0. Deuda pública***

#### *Subfunción 0. Deuda pública*

Amortizar la deuda es ciertamente una obligación municipal. En realidad, lo correcto sería distinguir entre el endeudamiento ocasionado para financiar servicios obligatorios y el motivado por servicios voluntarios; solo el primero debería computarse realmente como



una obligación municipal. Dado que no se dispone de los datos necesarios para poder realizar esta distinción, se ha considerado que esta función es obligatoria para todos los ayuntamientos.

La tabla 2 contiene la información esquematizada de las diferentes funciones/subfunciones que han sido consideradas no obligatorias para los diferentes municipios en función de su tamaño. Esta tabla es pues, el resumen de lo que se acaba de exponer.

**Tabla 2.**  
**Funciones y subfunciones de los presupuestos municipales vinculadas a servicios no obligatorios**

| GF | F   | Subf  | Denominación  | Municipios de menos de 5.000 habitantes | Municipios de 5.001 a 20.000 habitantes | Municipios de 20.001 a 50.000 habitantes | Municipios de más de 50.001 habitantes |
|----|-----|-------|---|---|---|--|--|
| 2  |     |       | <b>Protección Civil y Seguridad Ciudadana</b>               | X                                       | X                                       | X  | X                                      |
|    | 2.2 |       | <b>Seguridad y Protección Civil</b>                         | X                                       | X                                       | X  | X                                      |
| 3  |     |       | <b>Seguridad, Protección y Promoción Social</b>             | X                                       | X                                       | X  | X                                      |
|    | 3.2 |       | <b>Promoción social</b>                                     | X                                       | X                                       | X  | X                                      |
|    |     | 3.2.1 | Promoción educativa   | X                                       | X                                       | X  | X                                      |
|    |     | 3.2.2 | Promoción de empleo   | X                                       | X                                       | X  | X                                      |
|    |     | 3.2.3 | Promoción y reinserción social                              | X                                       | X                                       | X  | X                                      |
|    |     | 3.2.a | Otras promociones sociales                                  | X                                       | X                                       | X  | X                                      |
| 4  |     |       | <b>Producción de Bienes Públicos de Carácter Social</b>     | X                                       | X                                       | X  | X                                      |
|    | 4.1 |       | <b>Sanidad</b>  | X                                       | X                                       | X  | X                                      |
|    |     | 4.1.2 | Hospitales, servicios asistenciales y Centros de salud      | X                                       | X                                       | X  | X                                      |
|    |     | 4.1.3 | Acciones públicas relativas a la salud                      | X                                       | X                                       | X  | X                                      |
|    |     | 4.1.a | Otros servicios sanitarios                                  | X                                       | X                                       | X  | X                                      |
|    | 4.2 |       | <b>Educación</b>  | X                                       | X                                       | X  | X                                      |
|    |     | 4.2.a | Educación Preescolar  | X                                       | X                                       | X  | X                                      |
|    |     | 4.2.b | Enseñanza Primaria y Secundaria                             | X                                       | X                                       | X  | X                                      |
|    |     | 4.2.c | Servicios de transporte, comedor, becas y ayudas            | X                                       | X                                       | X  | X                                      |
|    |     | 4.2.d | Otros servicios de Educación                                | X                                       | X                                       | X  | X                                      |
|    | 4.5 |       | <b>Cultura</b>  | X                                       | X                                       | X  | X                                      |
|    |     | 4.5.1 | Promoción y Difusión de la cultura                          | X                                       | X                                       | X  | X                                      |
|    |     | 4.5.2 | Educación física, deportes y esparcimiento                  | X                                       | X                                       | X  | X                                      |
|    |     | 4.5.3 | Arqueología y protección del Patrimonio histórico-artístico | X                                       | X                                       | X  | X                                      |
|    | 4.6 |       | <b>Otros Servicios Comunitarios y Sociales</b>              | X                                       | X                                       | X  | X                                      |
| 5  |     |       | <b>Producción de Bienes de Carácter Económico</b>           | X                                       | X                                       | X  | X                                      |
|    | 5.1 |       | <b>Infraestructuras Básicas y Transportes</b>               | X                                       | X                                       | X  | X                                      |
|    |     | 5.1.1 | Carreteras, caminos vecinales y vías públicas urbanas       | X                                       | X                                       | X  | X                                      |
|    |     | 5.1.2 | Recursos hidráulicos  | X                                       | X                                       | X  | X                                      |
|    |     | 5.1.3 | Transporte terrestre, marítimo, fluvial y aéreo             | X                                       | X                                       | X  | X                                      |
|    |     | 5.1.a | Otras infraestructuras básicas y transportes                | X                                       | X                                       | X  | X                                      |
|    | 5.2 |       | <b>Comunicaciones</b>                                       | X                                       | X                                       | X  | X                                      |
|    | 5.3 |       | <b>Infraestructura Agraria</b>                              | X                                       | X                                       | X  | X                                      |
|    |     | 5.3.1 | Desarrollo agropecuario                                     | X                                       | X                                       | X  | X                                      |
|    |     | 5.3.3 | Mejora del medio natural                                    | X                                       | X                                       | X  | X                                      |
|    |     | 5.3.a | Otras infraestructuras agrarias                             | X                                       | X                                       | X  | X                                      |
|    | 5.4 |       | <b>Investigación Científica, Técnica y Aplicada</b>         | X                                       | X                                       | X  | X                                      |
|    | 5.5 |       | <b>Información Básica y Estadística</b>                     | X                                       | X                                       | X  | X                                      |
| 6  |     |       | <b>Regulación económica de carácter general</b>             | X                                       | X                                       | X  | X                                      |
|    | 6.2 |       | <b>Regulación Comercial</b>                                 | X                                       | X                                       | X  | X                                      |
|    | 6.3 |       | <b>Regulación Financiera</b>                                | X                                       | X                                       | X  | X                                      |
| 7  |     |       | <b>Regulación Económica de Sectores Productivos</b>         | X                                       | X                                       | X  | X                                      |
|    | 7.1 |       | <b>Agricultura, Ganadería y Pesca</b>                       | X                                       | X                                       | X  | X                                      |
|    | 7.2 |       | <b>Industria</b>  | X                                       | X                                       | X  | X                                      |
|    | 7.3 |       | <b>Energía</b>  | X                                       | X                                       | X  | X                                      |
|    | 7.4 |       | <b>Minería</b>  | X                                       | X                                       | X  | X                                      |
|    | 7.5 |       | <b>Turismo</b>  | X                                       | X                                       | X  | X                                      |
| 9  |     |       | <b>Transferencias a Administraciones Públicas</b>           | X                                       | X                                       | X  | X                                      |

Fuente: Elaboración propia.

Nota: las funciones 3, 4, 5 y 6 contienen subfunciones que han sido consideradas obligatorias y otras que no:

- Dentro de la función 3, la subfunción 31 (seguridad y protección social) ha sido considerada obligatoria para todos los municipios.
- Dentro de la función 4, las subfunciones 42b (educación primaria y secundaria), 43 (vivienda y urbanismo) y 44 (bienestar comunitario) han sido consideradas obligatorias para todos los municipios. Y la subfunción 452 (educación física, deportes y esparcimiento) ha sido considerada obligatoria para todos los municipios excepto para los de menos de 5.000 habitantes.
- Dentro de la función 5, la subfunción 511 (carreteras, caminos vecinales y vías públicas urbanas) ha sido considerada obligatoria para todos los municipios. Y la subfunción 513 (transporte terrestre, marítimo, fluvial y aéreo) ha sido considerada obligatoria sólo para los municipios mayores de 50.000 habitantes.
- Dentro de la función 6, la subfunción 61 (regulación económica) ha sido considerada obligatoria para todos los municipios.

### *2.3. El marco legal que determina el carácter supletorio de las diferentes funciones del presupuesto municipal*

En el punto anterior se ha determinado el carácter no obligatorio de determinadas partidas de gasto municipal. Sin embargo no todo aquello que los municipios realizan de forma no obligatoria lo hacen supliendo a otra administración. Es decir, no todo el gasto no obligatorio es gasto supletorio. No cabe duda de que cuantificar este gasto de suplencia conlleva grandes dificultades. Primero, porque a nivel jurídico es difícil determinar el carácter de suplencia a partir de la clasificación funcional del presupuesto de gastos. Y, segundo, porque la administración competente en la prestación de un determinado servicio puede afirmar que el nivel que ella presta del mismo es el adecuado y, por tanto, todo lo que un municipio pueda decidir prestar por encima de este nivel, lo hace de forma voluntaria.

A pesar de ello, se ha procedido a identificar las partidas que dentro de las que han sido clasificadas de no obligatorias pueden también ser consideradas de suplencia. Se trata, por tanto, de un ejercicio jurídico.

A continuación se enumeran las funciones/subfunciones/programas que serán considerados de suplencia y se aportan los argumentos que han permitido tomar esta decisión.

Las funciones/subfunciones/programas de gasto considerados de suplencia son:

#### 1) Subfunción 2.2.2. Seguridad

Tal como se dicho anteriormente, la seguridad en espacios públicos es una competencia municipal. Pero no es una obligación legal para ningún municipio. Se podría aceptar que existe un cierto carácter de suplencia en algunos casos. Por ejemplo, en Cataluña ha tenido un carácter de suplencia durante el despliegue de los Mossos d'Esquadra (policía autonómica).

#### 2) Subfunción 3.2.1. Promoción educativa

La promoción educativa no es un gasto obligatorio para ningún municipio y, en este caso, se puede considerar que se da un carácter de suplencia.

#### 3) Subfunción 3.2.2. Promoción de la ocupación

La promoción de la ocupación no es un gasto obligatorio para los municipios. Las políticas activas de ocupación se pueden interpretar como una suplencia de la responsabilidad estatal y autonómica en la materia.

#### 4) Subfunción 3.2.3. Promoción y reinserción social

Tal como se ha dicho anteriormente, dentro de esta función existen un conjunto de actividades que son obligatorias para determinados municipios (por ejemplo, la supresión de barreras arquitectónicas y a la comunicación, o la prestación del servicio de transporte adaptado para personas con alguna discapacidad para los municipios de más de 50.000 habitantes y las capitales de comarca). Pero, a pesar de ello, se ha considerado no obligatoria para todos los municipios. Pues bien, dentro de esta función se encuentran también servicios especializados que pueden ser considerados de suplencia. Por ejemplo, la atención a las personas mayores, menores, mujeres maltratadas...

#### 5) Subfunción 4.1.2. Hospitales, servicios asistenciales y centros de salud

Formalmente, esta subfunción no constituye ninguna obligación municipal. Y, excepto la aportación de solares, que es obligatoria para todos los municipios, los servicios municipales de asistencia sanitaria (hospitales, dispensarios, etc.) son servicios de suplencia.

#### 6) Subfunción 4.2.2. Educación

Dentro de esta subfunción se mezclan, tal como se ha señalado anteriormente, gastos obligatorios y gastos no obligatorios. Dentro de los no obligatorios también se mezclan aquellos que pueden ser considerados de suplencia y los que no. Por ejemplo, el gasto destinado a las guarderías es no obligatorio pero no es supletorio. En cambio el gasto destinado a las escuelas de adultos y a la enseñanza artística (conservatorios de música, etc.) es, con algunos matices, de suplencia. Dado que no se dispone de los datos necesarios para discriminar entre gasto supletorio y no supletorio, se ha decidido considerar que el gasto no obligatorio incluido en esta subfunción es no supletorio.

#### 7) Subfunción 4.5.1. Promoción y difusión de la cultura

La mayor parte de actividades municipales de promoción y difusión de la cultura no constituyen, tal como hemos visto, una obligación municipal. De hecho se ha considerado no obligatoria esta subfunción para todos los municipios, a excepción del programa de bibliotecas que es no obligatorio solo para los municipios de menos de 5.000 habitantes.

En términos generales, no puede afirmarse que el gasto municipal destinado a la promoción y difusión de la cultura sea de suplencia. En todo caso se podría decir que el gasto que realizan algunos ayuntamientos en equipamientos locales de transcendencia autonómica y/o estatal, es un gasto de suplencia. A efectos prácticos, dada la dificultad de conocer este tipo de intervenciones, se puede considerar que el gasto correspondiente a esta subfunción no es de suplencia.

De acuerdo con esta información, las únicas partidas de gasto que podrían ser consideradas de suplencia, con todos los matices anteriormente mencionados, son las que aparecen en la tabla 3.

**Tabla 3.**  
**Funciones y subfunciones de los presupuestos municipales vinculadas a servicios no obligatorios que tienen un cierto carácter de suplencia**

| GF    | F | Subf | Denominación  | Municipios de menos de 5.000 habitantes | Municipios de 5.001 a 20.000 habitantes | Municipios de 20.001 a 50.000 habitantes | Municipios de más de 50.001 habitantes |
|-------|---|------|---|---|---|--|--|
| 2     |   |      | <i>Protección Civil y Seguridad Ciudadana</i>                 | X                                       | X                                       | X  | X                                      |
| 2.2   |   |      | <i>Seguridad y Protección Civil</i>                           | X                                       | X                                       | X  | X                                      |
| 3     |   |      | <i>Seguridad, Protección y Promoción Social</i>               | X                                       | X                                       | X  | X                                      |
| 3.2   |   |      | <i>Promoción social</i>                                       | X                                       | X                                       | X  | X                                      |
| 3.2.1 |   |      | <i>Promoción educativa</i>                                    | X                                       | X                                       | X  | X                                      |
| 3.2.2 |   |      | <i>Promoción de empleo</i>                                    | X                                       | X                                       | X  | X                                      |
| 3.2.3 |   |      | <i>Promoción y reinserción social</i>                         | X                                       | X                                       | X  | X                                      |
| 3.2.a |   |      | <i>Otras promociones sociales</i>                             | X                                       | X                                       | X  | X                                      |
| 4     |   |      | <i>Producción de Bienes Públicos de Carácter Social</i>       | X                                       | X                                       | X  | X                                      |
| 4.1   |   |      | <i>Sanidad</i>  | X                                       | X                                       | X  | X                                      |
| 4.1.2 |   |      | <i>Hospitales, servicios asistenciales y Centros de salud</i> | X                                       | X                                       | X  | X                                      |
| 4.1.3 |   |      | <i>Acciones públicas relativas a la salud</i>                 |   |   |  |  |
| 4.1.a |   |      | <i>Otros servicios sanitarios</i>                             |   |   |  |  |

Fuente: Elaboración propia

### 3. Base de datos utilizada y aspectos metodológicos

Una vez identificadas, a partir del marco legal vigente, las partidas presupuestarias que pueden ser clasificadas como no obligatorias para los diferentes municipios, se ha realizado la explotación de la base de datos proporcionada por el Ministerio de Economía y Hacienda.

Dicha base contiene la liquidación del presupuesto funcional de una amplia muestra de municipios españoles, correspondiente a los ejercicios 2004, 2005, 2006 y 2007. Concretamente, tal como indica el cuadro 3.1, la muestra utilizada varía según los años. Utilizando los datos correspondientes a la media de los cuatro años, se puede observar que se está trabajando con una media de 6.664 municipios que representan el 82,2% del total de municipios españoles y que abarcan el 97,1% del total de la población española.

Cuadro 3.1. Descripción de la muestra de municipios de España por tramos de población.

| <b>AÑO 2004</b>         |                  |                   |                  |                   |                    |              |
|-------------------------|------------------|-------------------|------------------|-------------------|--------------------|--------------|
| Tramos de población     | MUESTRA          |                   | TOTAL            |                   | PORCENTAJE MUESTRA |              |
|                         | Nº de municipios | Población         | Nº de municipios | Población         | Nº de municipios   | Población    |
| Menos de 5.000 hab.     | 5,537            | 5,178,010         | 6,893            | 6,058,828         | 80.3%              | 85.5%        |
| De 5.001 a 20.000 hab.  | 844              | 8,252,531         | 877              | 8,525,702         | 96.2%              | 96.8%        |
| De 20.001 a 50.000 hab. | 203              | 6,035,753         | 207              | 6,131,649         | 98.1%              | 98.4%        |
| Más de 50.000 hab.      | 130              | 22,338,835        | 132              | 22,481,505        | 98.5%              | 99.4%        |
| <b>TOTAL</b>            | <b>6,714</b>     | <b>41,805,129</b> | <b>8,109</b>     | <b>43,197,684</b> | <b>82.8%</b>       | <b>96.8%</b> |

| <b>AÑO 2005</b>         |                  |                   |                  |                   |                    |              |
|-------------------------|------------------|-------------------|------------------|-------------------|--------------------|--------------|
| Tramos de población     | MUESTRA          |                   | TOTAL            |                   | PORCENTAJE MUESTRA |              |
|                         | Nº de municipios | Población         | Nº de municipios | Población         | Nº de municipios   | Población    |
| Menos de 5.000 hab.     | 5,444            | 5,182,973         | 6,874            | 6,063,007         | 79.2%              | 85.5%        |
| De 5.001 a 20.000 hab.  | 835              | 8,181,556         | 883              | 8,592,122         | 94.6%              | 95.2%        |
| De 20.001 a 50.000 hab. | 219              | 6,531,297         | 221              | 6,572,368         | 99.1%              | 99.4%        |
| Más de 50.000 hab.      | 130              | 22,744,003        | 131              | 22,812,107        | 99.2%              | 99.7%        |
| <b>TOTAL</b>            | <b>6,628</b>     | <b>42,639,829</b> | <b>8,109</b>     | <b>44,039,604</b> | <b>81.7%</b>       | <b>96.8%</b> |

| <b>AÑO 2006</b>         |                  |                   |                  |                   |                    |              |
|-------------------------|------------------|-------------------|------------------|-------------------|--------------------|--------------|
| Tramos de población     | MUESTRA          |                   | TOTAL            |                   | PORCENTAJE MUESTRA |              |
|                         | Nº de municipios | Población         | Nº de municipios | Población         | Nº de municipios   | Población    |
| Menos de 5.000 hab.     | 5,436            | 5,258,539         | 6,852            | 6,015,493         | 79.3%              | 87.4%        |
| De 5.001 a 20.000 hab.  | 853              | 8,361,159         | 896              | 8,700,256         | 95.2%              | 96.1%        |
| De 20.001 a 50.000 hab. | 224              | 6,680,444         | 228              | 6,775,115         | 98.2%              | 98.6%        |
| Más de 50.000 hab.      | 133              | 23,076,813        | 134              | 23,147,564        | 99.3%              | 99.7%        |
| <b>TOTAL</b>            | <b>6,646</b>     | <b>43,376,955</b> | <b>8,110</b>     | <b>44,638,428</b> | <b>81.9%</b>       | <b>97.2%</b> |

| <b>AÑO 2007</b>         |                  |                   |                  |                   |                    |              |
|-------------------------|------------------|-------------------|------------------|-------------------|--------------------|--------------|
| Tramos de población     | MUESTRA          |                   | TOTAL            |                   | PORCENTAJE MUESTRA |              |
|                         | Nº de municipios | Población         | Nº de municipios | Población         | Nº de municipios   | Población    |
| Menos de 5.000 hab.     | 5,431            | 5,367,483         | 6,845            | 6,074,730         | 79.3%              | 88.4%        |
| De 5.001 a 20.000 hab.  | 873              | 8,599,239         | 896              | 8,762,989         | 97.4%              | 98.1%        |
| De 20.001 a 50.000 hab. | 231              | 6,886,864         | 235              | 6,995,782         | 98.3%              | 98.4%        |
| Más de 50.000 hab.      | 134              | 23,226,373        | 135              | 23,297,285        | 99.3%              | 99.7%        |
| <b>TOTAL</b>            | <b>6,669</b>     | <b>44,079,959</b> | <b>8,111</b>     | <b>45,130,786</b> | <b>82.2%</b>       | <b>97.7%</b> |

| <b>MEDIA 2004-2007</b>  |                  |                   |                  |                   |                    |              |
|-------------------------|------------------|-------------------|------------------|-------------------|--------------------|--------------|
| Tramos de población     | MUESTRA          |                   | TOTAL            |                   | PORCENTAJE MUESTRA |              |
|                         | Nº de municipios | Población         | Nº de municipios | Población         | Nº de municipios   | Población    |
| Menos de 5.000 hab.     | 5,462            | 5,246,751         | 6,866            | 6,053,015         | 79.6%              | 86.7%        |
| De 5.001 a 20.000 hab.  | 851              | 8,348,621         | 888              | 8,645,267         | 95.9%              | 96.6%        |
| De 20.001 a 50.000 hab. | 219              | 6,533,590         | 223              | 6,618,729         | 98.4%              | 98.7%        |
| Más de 50.000 hab.      | 132              | 22,846,506        | 133              | 22,934,615        | 99.1%              | 99.6%        |
| <b>TOTAL</b>            | <b>6,664</b>     | <b>42,975,468</b> | <b>8,110</b>     | <b>44,251,626</b> | <b>82.2%</b>       | <b>97.1%</b> |

Fuente: Elaboración propia a partir de Ministerio de Economía y Hacienda

Casi se dispone de información de la totalidad de municipios que pertenecen al tramo de población de más de 50.000 habitantes (una media del 99,1%). El tramo de población en dónde este porcentaje es menor es el correspondiente al de los municipios de menos de 5.000 habitantes (una media del 79,6%).

Los datos disponibles permiten ofrecer resultados del gasto no obligatorio de los municipios a nivel estatal, y para cada una de las distintas comunidades autónomas.

La explotación de los datos se ha realizado considerando que la tabla 2 es válida para todas las comunidades autónomas, es decir, no se han tenido en cuenta las posibles diferencias entre las normativas autonómicas que hayan podido afectar de forma distinta la obligatoriedad de ciertos servicios para determinados municipios.

Dicha base de datos permite también conocer la naturaleza económica del gasto vinculado a cada una de las distintas funciones y subfunciones de gasto.

Tal como se ha indicado anteriormente, hubiera sido deseable disponer de los datos correspondientes a algunos programas de gasto. Sin embargo, la base de datos que ha sido utilizada solo ofrece información del gasto liquidado a nivel de función y de subfunción, no de programas. Ello ha exigido, en algunos casos, considerar obligatoria o no toda una subfunción, a pesar de saber que parte de ella no lo era.

Cabe tener en cuenta que este informe es la actualización de un trabajo anterior en dónde se estimaba el gasto no obligatorio de los municipios españoles correspondiente solo al año 2003. Es por ello que se ha estimado conveniente recuperar los datos de aquel estudio e incluirlos en este informe, lo cual nos permite disponer de información referente a una serie temporal de 5 años (2003-2007). Es evidente que trabajar con la media de los datos correspondientes a este período, permite solventar algunas de las limitaciones que suponía trabajar solo con los datos correspondientes a un solo ejercicio como, por ejemplo, la dificultad de sacar conclusiones acerca del comportamiento de los gastos de capital (inversión).

Por último, cabe señalar que la explotación de la información contenida en la base de datos proporcionada por el Ministerio de Economía y Hacienda permite, no sólo conocer el gasto liquidado por los municipios españoles en aquellas funciones y subfunciones que han sido consideradas no obligatorias, sino también el gasto correspondiente a las funciones y subfunciones de gasto obligatorio. Toda esta información se encuentra en los anexos de este informe.

## 4. Explotación de los datos: descripción y resultados

A partir de la explotación de la base de datos anteriormente citada se han obtenido una serie de resultados, que se describen a continuación.

En primer lugar, se presentan los resultados correspondientes al total de municipios españoles que integran la muestra (apartado 4.1). En segundo lugar se procede a la presentación de los principales resultados obtenidos en cada comunidad autónoma (apartado 4.2). Y, por último, se describen en forma de resumen comparativo los resultados conjuntos del gasto no obligatorio de los municipios españoles agrupados por comunidades autónomas (apartado 4.3).

### 4.1. Descripción del gasto no obligatorio del total de municipios del Estado español

#### 4.1.1. El peso del gasto no obligatorio

Los municipios españoles liquidaron, durante el período 2003-2007, un volumen de gasto medio ligado a la prestación de servicios y/o actividades no obligatorios de 259,67 euros por habitante, tal y como indica el cuadro 4.1.1. Ello supone el 25,8% del total de gasto liquidado. Es decir, alrededor de una cuarta parte del gasto municipal es gasto no obligatorio.

Cuadro 4.1.1. Gasto por habitante municipios españoles. Liquidaciones 2003-2007. Euros per cápita.

| Tipo de gasto                         | 2003         | 2004         | 2005         | 2006         | 2007         | Media        | % $\Delta$ acumulado |
|---------------------------------------|--------------|--------------|--------------|--------------|--------------|--------------|----------------------|
| Gasto no obligatorio (A)              | 227.20       | 230.92       | 243.78       | 268.12       | 294.01       | 259.67       | 29.4%                |
| Gasto obligatorio                     | 622.87       | 657.29       | 703.92       | 778.76       | 842.78       | 747.07       | 35.3%                |
| Gasto total (B)                       | 850.07       | 888.21       | 947.70       | 1,046.89     | 1,136.79     | 1,006.75     | 33.7%                |
| <b>% Gasto no obligatorio (A)/(B)</b> | <b>26.7%</b> | <b>26.0%</b> | <b>25.7%</b> | <b>25.6%</b> | <b>25.9%</b> | <b>25.8%</b> |                      |

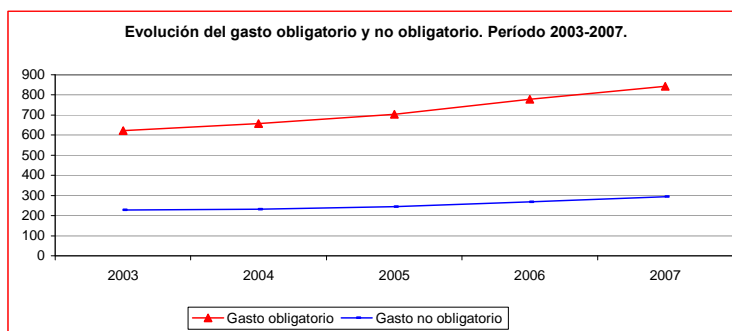

Fuente: Elaboración propia a partir de Ministerio de Economía y Hacienda

Tal como puede apreciarse en el gráfico anterior, la senda de crecimiento del gasto no obligatorio por habitante sigue una pauta más estable que la del gasto obligatorio. La tasa acumulada de crecimiento del primero es, en términos corrientes, de un 29,4% (se ha

pasado de un gasto no obligatorio por habitante de 227,20 el año 2003 a uno de 294,01 euros por habitante el año 2007). Mientras que la tasa acumulada de crecimiento correspondiente al gasto obligatorio ha sido a lo largo de este período superior, concretamente, de un 35,3% (se ha pasado de un gasto obligatorio por habitante de 622,87 el año 2003 a un gasto obligatorio de 842,78 euros por habitante el año 2007).

#### 4.1.2. El destino del gasto no obligatorio

El cuadro 4.1.2. (panel B) muestra que el gasto no obligatorio realizado por los municipios españoles se ha concentrado fundamentalmente en servicios y actividades que corresponden a dos funciones. En primer lugar, en la de *seguridad y protección civil*, que supone el 29,6% del total de gasto no obligatorio (media 2003-2007). Y, en segundo lugar, en la de *cultura* que supone el 25,7%. Por tanto estas dos funciones explican más de la mitad del gasto no obligatorio (el 55,3%).

Cuadro 4.1.2. Clasificación funcional del gasto no obligatorio de la muestra de municipios de España. Liquidaciones 2003-2007.

| <b>Panel A. Euros per cápita.</b>                | <b>2003</b>   | <b>2004</b>   | <b>2005</b>   | <b>2006</b>   | <b>2007</b>   | <b>Media</b>  |
|--|---------------|---------------|---------------|---------------|---------------|---------------|
| 2.2 Seguridad y Protección Civil                 | 61.28         | 66.13         | 72.43         | 81.40         | 87.17         | 76.94         |
| 3.2 Promoción social                             | 26.89         | 27.88         | 30.51         | 31.52         | 34.04         | 31.03         |
| 4.1 Sanidad                                      | 9.63          | 10.69         | 11.83         | 12.36         | 14.27         | 12.31         |
| 4.2 Educación                                    | 22.36         | 12.23         | 7.66          | 6.87          | 10.11         | 9.20          |
| 4.5 Cultura                                      | 56.84         | 59.32         | 61.07         | 68.89         | 77.51         | 66.84         |
| 4.6 Otros Servicios Comunitarios y Sociales      | 15.33         | 17.34         | 19.66         | 23.07         | 23.18         | 20.86         |
| 5.1 Infraestructuras Básicas y Transportes       | 7.37          | 7.89          | 7.10          | 7.63          | 7.81          | 7.61          |
| 5.2 Comunicaciones                               | 0.72          | 0.78          | 1.64          | 1.28          | 1.38          | 1.27          |
| 5.3 Infraestructura Agraria                      | 3.56          | 3.64          | 4.15          | 5.22          | 5.21          | 4.57          |
| 5.4 Investigación Científica, Técnica y Aplicada | 0.73          | 2.11          | 2.92          | 3.10          | 3.38          | 2.89          |
| 5.5 Información Básica y Estadística             | 0.73          | 0.55          | 0.55          | 0.49          | 0.49          | 0.52          |
| 6.2 Regulación Comercial                         | 4.18          | 3.93          | 4.27          | 4.37          | 5.09          | 4.43          |
| 6.3 Regulación Financiera                        | 1.03          | 0.30          | 0.40          | 0.45          | 0.44          | 0.40          |
| 7.1 Agricultura, Ganadería y Pesca               | 1.00          | 1.23          | 1.34          | 1.42          | 1.21          | 1.30          |
| 7.2 Industria                                    | 3.34          | 3.81          | 3.53          | 3.29          | 4.46          | 3.78          |
| 7.3 Energía                                      | 0.72          | 0.80          | 0.79          | 0.86          | 0.88          | 0.83          |
| 7.4 Minería                                      | 0.05          | 0.06          | 0.03          | 0.04          | 0.05          | 0.04          |
| 7.5 Turismo                                      | 5.09          | 5.70          | 6.74          | 7.49          | 7.97          | 6.99          |
| 9.1 Transferencias a Administraciones Públicas   | 6.37          | 6.52          | 7.12          | 8.38          | 9.37          | 7.87          |
| <b>GASTO TOTAL</b>                               | <b>227.20</b> | <b>230.92</b> | <b>243.78</b> | <b>268.12</b> | <b>294.01</b> | <b>259.67</b> |

| <b>Panel B. Distribución porcentual.</b>         | <b>2003</b>   | <b>2004</b>   | <b>2005</b>   | <b>2006</b>   | <b>2007</b>   | <b>Media</b>  |
|--|---------------|---------------|---------------|---------------|---------------|---------------|
| 2.2 Seguridad y Protección Civil                 | 27.0%         | 28.6%         | 29.7%         | 30.4%         | 29.6%         | 29.6%         |
| 3.2 Promoción social                             | 11.8%         | 12.1%         | 12.5%         | 11.8%         | 11.6%         | 11.9%         |
| 4.1 Sanidad                                      | 4.2%          | 4.6%          | 4.9%          | 4.6%          | 4.9%          | 4.7%          |
| 4.2 Educación                                    | 9.8%          | 5.3%          | 3.1%          | 2.6%          | 3.4%          | 3.5%          |
| 4.5 Cultura                                      | 25.0%         | 25.7%         | 25.1%         | 25.7%         | 26.4%         | 25.7%         |
| 4.6 Otros Servicios Comunitarios y Sociales      | 6.7%          | 7.5%          | 8.1%          | 8.6%          | 7.9%          | 8.0%          |
| 5.1 Infraestructuras Básicas y Transportes       | 3.2%          | 3.4%          | 2.9%          | 2.8%          | 2.7%          | 2.9%          |
| 5.2 Comunicaciones                               | 0.3%          | 0.3%          | 0.7%          | 0.5%          | 0.5%          | 0.5%          |
| 5.3 Infraestructura Agraria                      | 1.6%          | 1.6%          | 1.7%          | 1.9%          | 1.8%          | 1.8%          |
| 5.4 Investigación Científica, Técnica y Aplicada | 0.3%          | 0.9%          | 1.2%          | 1.2%          | 1.1%          | 1.1%          |
| 5.5 Información Básica y Estadística             | 0.3%          | 0.2%          | 0.2%          | 0.2%          | 0.2%          | 0.2%          |
| 6.2 Regulación Comercial                         | 1.8%          | 1.7%          | 1.8%          | 1.6%          | 1.7%          | 1.7%          |
| 6.3 Regulación Financiera                        | 0.5%          | 0.1%          | 0.2%          | 0.2%          | 0.1%          | 0.2%          |
| 7.1 Agricultura, Ganadería y Pesca               | 0.4%          | 0.5%          | 0.6%          | 0.5%          | 0.4%          | 0.5%          |
| 7.2 Industria                                    | 1.5%          | 1.7%          | 1.4%          | 1.2%          | 1.5%          | 1.5%          |
| 7.3 Energía                                      | 0.3%          | 0.3%          | 0.3%          | 0.3%          | 0.3%          | 0.3%          |
| 7.4 Minería                                      | 0.0%          | 0.0%          | 0.0%          | 0.0%          | 0.0%          | 0.0%          |
| 7.5 Turismo                                      | 2.2%          | 2.5%          | 2.8%          | 2.8%          | 2.7%          | 2.7%          |
| 9.1 Transferencias a Administraciones Públicas   | 2.8%          | 2.8%          | 2.9%          | 3.1%          | 3.2%          | 3.0%          |
| <b>GASTO TOTAL</b>                               | <b>100.0%</b> | <b>100.0%</b> | <b>100.0%</b> | <b>100.0%</b> | <b>100.0%</b> | <b>100.0%</b> |

Fuente: Elaboración propia a partir de Ministerio Economía y Hacienda

Con un peso menor les siguen las siguientes funciones: *promoción social* (supone el 11,9%), *otros servicios comunitarios y sociales* (supone el 8,0%), *sanidad* (4,7%),



educación (3,5%), transferencias a administraciones públicas (3,0%), infraestructuras básicas y transportes (2,9%) y turismo (2,7%). El peso de las demás funciones está en todos los casos por debajo del 2%.

El panel A del cuadro 4.1.2. muestra los euros por habitante que los municipios españoles han destinado a actividades no obligatorias correspondientes a las distintas funciones de gasto. De este modo se puede comprobar que han gastado, durante el período 2003-2007, una media de 76,94 euros por habitante en actividades no obligatorias que pertenecen a la *seguridad y protección civil*, una media de 66,84 euros por habitante en actividades no obligatorias de *cultura*, una media de 31,03 euros por habitante en *promoción social* y 20,86 euros por habitante en *otros servicios comunitarios i sociales*. La cifra correspondiente a las demás funciones de gasto es, en todos los casos, inferior a 20 euros por habitante.

**Gráfico 4.1.1.**  
**Evolución de las funciones de gasto no obligatorio municipios españoles. Euros por habitante y tasa de incremento acumulada. Liquidaciones 2003-2007.**



Fuente: Elaboración propia a partir de Ministerio Economía y Hacienda.

El gráfico 4.1.1. muestra el comportamiento del gasto per cápita no obligatorio por funciones a lo largo del período analizado. Se puede observar que algunas funciones han experimentado un aumento importante mientras que otras han disminuido.

Se puede observar que las partidas que experimentan un mayor aumento acumulado de gasto no obligatorio por habitante son las correspondientes a *investigación científica, técnica y aplicada*<sup>11</sup>, la de *comunicaciones* y la de *turismo*, si bien cabe tener en cuenta que el peso de estas partidas dentro del conjunto del gasto no obligatorio es reducido. En cambio es significativa la reducción que experimenta el gasto no obligatorio por habitante vinculado a la prestación de servicios educativos.

#### 4.1.3. La naturaleza económica del gasto no obligatorio.

El cuadro 4.1.3 muestra la clasificación económica del gasto no obligatorio. Se trata de un gasto fundamentalmente destinado a operaciones corrientes, que suponen una media del 79,6% del gasto no obligatorio realizado durante el período 2003-2007. Y, dentro de estas operaciones, destacan los gastos de personal: un 41,0% del gasto no obligatorio realizado por los municipios españoles se destina al pago de remuneraciones de personal (media 2003-2007). El panel A del cuadro 4.1.3. permite comprobar que los municipios están gastando una media de 106,46 euros per cápita a remunerar personal cuya actividad está relacionada con alguna partida de gasto no obligatorio.

Cuadro 4.1.3. Clasificación económica del gasto no obligatorio municipios españoles. Liquidaciones 2003-2007.

| <b>Panel A. Euros per cápita.</b>                   | <b>2003</b>   | <b>2004</b>   | <b>2005</b>   | <b>2006</b>   | <b>2007</b>   | <b>Media</b>  |
|---|---------------|---------------|---------------|---------------|---------------|---------------|
| Capítulo 1. Gastos de personal                      | 92.95         | 96.33         | 102.54        | 108.06        | 118.29        | 106.46        |
| Capítulo 2. Gastos en bienes corrientes y servicios | 56.43         | 60.64         | 63.94         | 71.48         | 80.29         | 69.23         |
| Capítulo 3. Gastos financieros                      | 0.03          | 0.03          | 0.03          | 0.02          | 0.04          | 0.03          |
| Capítulo 4. Transferencias corrientes               | 27.35         | 26.86         | 29.34         | 32.70         | 35.09         | 31.06         |
| <b>Gasto corriente</b>                              | <b>176.75</b> | <b>183.86</b> | <b>195.85</b> | <b>212.26</b> | <b>233.71</b> | <b>206.78</b> |
| Capítulo 6. Inversiones reales                      | 44.33         | 42.23         | 43.32         | 50.25         | 53.79         | 47.49         |
| Capítulo 7. Transferencias de capital               | 5.01          | 4.12          | 3.95          | 4.84          | 5.52          | 4.62          |
| <b>Gasto de capital</b>                             | <b>49.33</b>  | <b>46.35</b>  | <b>47.27</b>  | <b>55.09</b>  | <b>59.30</b>  | <b>52.10</b>  |
| Capítulo 8. Activos financieros                     | 1.07          | 0.68          | 0.64          | 0.70          | 0.97          | 0.75          |
| Capítulo 9. Pasivos financieros                     | 0.04          | 0.03          | 0.02          | 0.07          | 0.02          | 0.04          |
| <b>Gasto financiero</b>                             | <b>1.11</b>   | <b>0.71</b>   | <b>0.66</b>   | <b>0.77</b>   | <b>0.99</b>   | <b>0.79</b>   |
| <b>GASTO TOTAL</b>                                  | <b>227.20</b> | <b>230.92</b> | <b>243.78</b> | <b>268.12</b> | <b>294.01</b> | <b>259.67</b> |

| <b>Panel B. Distribución porcentual.</b>            | <b>2003</b>   | <b>2004</b>   | <b>2005</b>   | <b>2006</b>   | <b>2007</b>   | <b>Media</b>  |
|---|---------------|---------------|---------------|---------------|---------------|---------------|
| Capítulo 1. Gastos de personal                      | 40.9%         | 41.7%         | 42.1%         | 40.3%         | 40.2%         | 41.0%         |
| Capítulo 2. Gastos en bienes corrientes y servicios | 24.8%         | 26.3%         | 26.2%         | 26.7%         | 27.3%         | 26.7%         |
| Capítulo 3. Gastos financieros                      | 0.0%          | 0.0%          | 0.0%          | 0.0%          | 0.0%          | 0.0%          |
| Capítulo 4. Transferencias corrientes               | 12.0%         | 11.6%         | 12.0%         | 12.2%         | 11.9%         | 12.0%         |
| <b>Gasto corriente</b>                              | <b>77.8%</b>  | <b>79.6%</b>  | <b>80.3%</b>  | <b>79.2%</b>  | <b>79.5%</b>  | <b>79.6%</b>  |
| Capítulo 6. Inversiones reales                      | 19.5%         | 18.3%         | 17.8%         | 18.7%         | 18.3%         | 18.3%         |
| Capítulo 7. Transferencias de capital               | 2.2%          | 1.8%          | 1.6%          | 1.8%          | 1.9%          | 1.8%          |
| <b>Gasto de capital</b>                             | <b>21.7%</b>  | <b>20.1%</b>  | <b>19.4%</b>  | <b>20.5%</b>  | <b>20.2%</b>  | <b>20.1%</b>  |
| Capítulo 8. Activos financieros                     | 0.5%          | 0.3%          | 0.3%          | 0.3%          | 0.3%          | 0.3%          |
| Capítulo 9. Pasivos financieros                     | 0.0%          | 0.0%          | 0.0%          | 0.0%          | 0.0%          | 0.0%          |
| <b>Gasto financiero</b>                             | <b>0.5%</b>   | <b>0.3%</b>   | <b>0.3%</b>   | <b>0.3%</b>   | <b>0.3%</b>   | <b>0.3%</b>   |
| <b>GASTO TOTAL</b>                                  | <b>100.0%</b> | <b>100.0%</b> | <b>100.0%</b> | <b>100.0%</b> | <b>100.0%</b> | <b>100.0%</b> |

Fuente: Elaboración propia a partir de Ministerio Economía y Hacienda

<sup>11</sup> En dónde se observa un mayor crecimiento de esta partida de gasto es en los municipios de la comunidad autónoma de Cataluña y de Madrid. En este último caso se explica porque el ayuntamiento de Madrid tiene presupuestado en esta partida el gasto correspondiente al servicio de informática del ayuntamiento.

Cabe destacar que un 20,1% del gasto no obligatorio se destina a operaciones de capital, es decir, a operaciones que se traducen en la ejecución de inversiones. Así pues, los municipios están canalizando parte de sus recursos a inversiones relacionadas con servicios y actividades que no les son obligatorias. Concretamente (panel A del cuadro 4.1.3.) el gasto en inversiones no obligatorias ha sido durante el período 2003-2007 de una media de 47,49 euros por habitante.

El gasto financiero vinculado a la prestación de servicios no obligatorios es relativamente poco importante: supone el 0,3% del total. Sin embargo esta cifra pone de manifiesto que, aunque sea pequeña, parte del gasto financiero de los municipios está vinculado a la prestación de servicios no obligatorios. Los municipios españoles gastan una media de 0,79 euros por habitante en activos y pasivos financieros vinculados a la prestación de servicios no obligatorios.

El gráfico 4.1.2. permite observar que el capítulo de gasto no obligatorio que ha sufrido un mayor incremento a lo largo del período analizado es el de compras de bienes y servicios.

**Gráfico 4.1.2.**  
**Evolución del gasto no obligatorio municipios españoles por capítulos. Euros por habitante y tasa de incremento acumulada. Liquidaciones 2003-2007.**

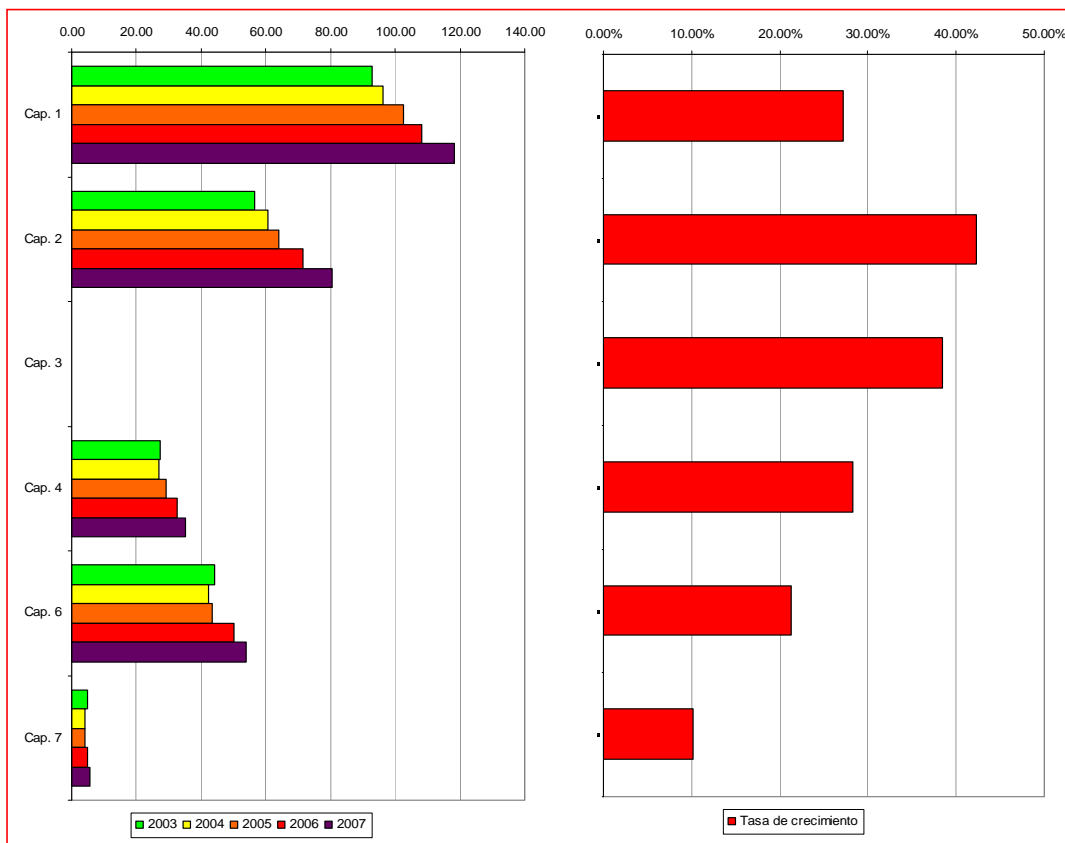

Fuente: Elaboración propia a partir de Ministerio Economía y Hacienda.

#### 4.1.4. El gasto no obligatorio según el tamaño de los municipios

El cuadro 4.1.4. muestra el gasto no obligatorio realizado por los municipios españoles según el tramo de población al cual pertenecen.

Se puede comprobar que son los municipios de menos de 5.000 habitantes los que realizan un gasto no obligatorio por habitante más elevado. Durante el período 2003-2007 estos municipios gastaron una media de 324,81 euros por habitante en funciones de gasto no obligatorias (panel A del cuadro 4.1.4). Esta cuantía supone el 30,9% de su total de gasto (panel B del cuadro 4.1.4.) y les sitúa un 25% por encima de la media (panel C del cuadro 4.1.4.)

Les siguen en orden de importancia cuantitativa los municipios que están en el otro extremo de la clasificación, es decir, los mayores de 50.000 habitantes. En este caso, el gasto no obligatorio ha sido de una media de 258,12 euros per cápita, lo que supone el 25,3% de su total de gasto y les sitúa prácticamente en la media (99,40).

Cuadro 4.1.4. Gasto no obligatorio municipios españoles por tramos de población. Liquidaciones 2003-2007.

| <i>Panel A. Euros per cápita.</i>  | 2003          | 2004          | 2005          | 2006          | 2007          | Media         |
|--|---------------|---------------|---------------|---------------|---------------|---------------|
| Menos de 5.000 hab.  | 272.68        | 287.79        | 312.04        | 333.63        | 364.20        | 324.81        |
| De 5.001 a 20.000 hab.   | 215.34        | 210.53        | 217.88        | 246.95        | 273.42        | 237.64        |
| De 20.001 a 50.000 hab.  | 221.77        | 213.81        | 227.62        | 246.93        | 271.59        | 240.95        |
| Más de 50.000 hab.   | 222.76        | 229.89        | 242.17        | 267.00        | 292.06        | 258.12        |
| <b>GASTO TOTAL</b>   | <b>227.20</b> | <b>230.92</b> | <b>243.78</b> | <b>268.12</b> | <b>294.01</b> | <b>259.67</b> |
| <i>Panel B. Porcentaje de gasto no obligatorio sobre el gasto total.</i> | 2003          | 2004          | 2005          | 2006          | 2007          | Media         |
| Menos de 5.000 hab.  | 31.4%         | 32.1%         | 32.0%         | 30.1%         | 29.9%         | 30.9%         |
| De 5.001 a 20.000 hab.   | 25.6%         | 24.4%         | 23.8%         | 23.8%         | 24.5%         | 24.2%         |
| De 20.001 a 50.000 hab.  | 27.0%         | 25.5%         | 25.1%         | 24.9%         | 25.1%         | 25.2%         |
| Más de 50.000 hab.   | 26.0%         | 25.3%         | 25.1%         | 25.4%         | 25.6%         | 25.3%         |
| <b>GASTO TOTAL</b>   | <b>26.7%</b>  | <b>26.0%</b>  | <b>25.7%</b>  | <b>25.6%</b>  | <b>25.9%</b>  | <b>25.8%</b>  |
| <i>Panel C. Gasto no obligatorio por habitante. Media=100.</i>           | 2003          | 2004          | 2005          | 2006          | 2007          | Media         |
| Menos de 5.000 hab.  | 120.02        | 124.63        | 128.00        | 124.43        | 123.87        | 125.08        |
| De 5.001 a 20.000 hab.   | 94.78         | 91.17         | 89.38         | 92.10         | 93.00         | 91.52         |
| De 20.001 a 50.000 hab.  | 97.61         | 92.59         | 93.37         | 92.10         | 92.37         | 92.79         |
| Más de 50.000 hab.   | 98.05         | 99.56         | 99.34         | 99.58         | 99.34         | 99.40         |
| <b>GASTO TOTAL</b>   | <b>100.00</b> | <b>100.00</b> | <b>100.00</b> | <b>100.00</b> | <b>100.00</b> | <b>100.00</b> |

Fuente: Elaboración propia a partir de Ministerio Economía y Hacienda

Los municipios que menos gasto no obligatorio por habitante han realizado durante los años 2003-2007 son los que forman parte del tramo de población que va de los 5.001 a los 20.000 habitantes (aproximadamente un 9% por debajo de la media). Sin embargo, el gráfico 4.1.3. nos muestra que en los dos últimos años del período analizado el gasto no obligatorio de los municipios de dicho tramo ha experimentado un incremento importante. En realidad en el último año del período (el 2007) la cuantía ya supera (273,42 euros por habitantes) a la correspondiente a los municipios que pertenecen al tramo de población que va de los 20.001 a los 50.000 habitantes (271,59 euros por habitante).

**Gráfico 4.1.3.**  
**Evolución del gasto no obligatorio municipios españoles por tramos de población. Euros por habitante.**

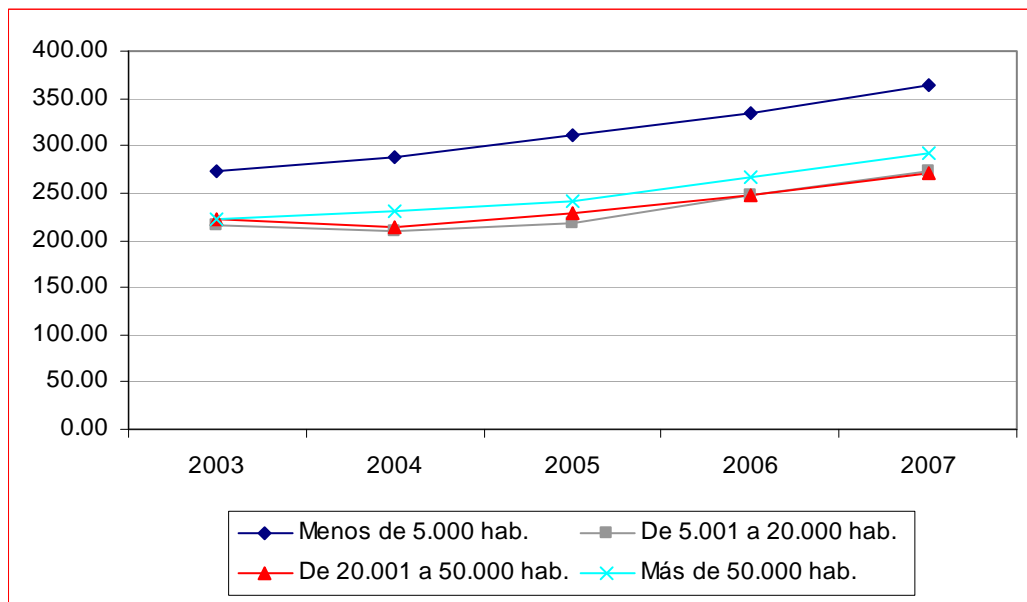

Fuente: Elaboración propia a partir de Ministerio Economía y Hacienda.

#### 4.2. Descripción del gasto no obligatorio de los municipios españoles por comunidades autónomas.

A continuación se presentan los principales resultados obtenidos en relación al gasto no obligatorio correspondiente a los municipios de las distintas comunidades autónomas. Dadas las singularidades de los municipios de los territorios forales, en primer lugar se analizan los datos correspondientes a los municipios de las comunidades autónomas de régimen común y, en segundo lugar, se analizan los datos de los municipios que pertenecen a las comunidades autónomas forales.

##### 4.2.1 El gasto no obligatorio de los municipios de las comunidades autónomas de régimen común.

En este apartado se destacan los aspectos más relevantes de la comparación del gasto no obligatorio de los municipios de régimen común. En concreto queremos destacar 4 puntos:

i) El cuadro 4.2.1.1. muestra el volumen de gasto no obligatorio por habitante correspondiente a los municipios de cada una de las comunidades autónomas de régimen común, así como el peso que éste tiene en relación a su total de gasto por habitante. Este cuadro permite observar que los municipios que presentan un mayor

volumen de gasto no obligatorio por habitante durante los años 2003-2007 son los de la comunidad autónoma de Madrid (una media de 308,35 euros por habitante), seguidos de los de Cataluña (298,75 euros por habitante), los de Castilla la Mancha (277,60 euros por habitantes) y los de Baleares (275,09 euros por habitante). En realidad solo los municipios de estas cuatro comunidades autónomas realizan un gasto no obligatorio por habitante que está por encima de la media.

Los municipios que han realizado un menor gasto no obligatorio per cápita son los de Galicia (162,32 euros por habitante), seguidos de los de Cantabria (206,81 euros por habitante), Canarias (211,91 euros por habitante) y Aragón (216,16 euros por habitante).

**Cuadro 4.2.1.1. Gasto por habitante municipios comunidades autónomas régimen común. Media 2003-2007.**

| Comunidad Autónoma         | Gasto no obligatorio |               | Gasto total         |               | (A) / (B)    |
|----------------------------|----------------------|---------------|---------------------|---------------|--------------|
|                            | Euros habitante (A)  | Media =100    | Euros habitante (B) | Media =100    |              |
| Andalucía                  | 236.82               | 93.74         | 955.08              | 96.67         | 24.8%        |
| Aragón                     | 216.16               | 85.56         | 1,183.51            | 119.79        | 18.3%        |
| Asturias                   | 224.36               | 88.81         | 805.36              | 81.51         | 27.9%        |
| Baleares                   | 275.09               | 108.89        | 1,044.24            | 105.69        | 26.3%        |
| Canarias                   | 211.91               | 83.88         | 963.23              | 97.49         | 22.0%        |
| Cantabria                  | 206.81               | 81.86         | 934.93              | 94.63         | 22.1%        |
| Castilla y León            | 242.72               | 96.08         | 865.54              | 87.60         | 28.0%        |
| Castilla La Mancha         | 277.60               | 109.88        | 947.62              | 95.91         | 29.3%        |
| Cataluña                   | 298.75               | 118.25        | 1,114.93            | 112.85        | 26.8%        |
| Extremadura                | 227.56               | 90.08         | 786.58              | 79.61         | 28.9%        |
| Galicia                    | 162.32               | 64.25         | 675.23              | 68.34         | 24.0%        |
| Madrid                     | 308.35               | 122.05        | 1,201.04            | 121.56        | 25.7%        |
| Murcia                     | 241.83               | 95.72         | 939.62              | 95.10         | 25.7%        |
| La Rioja                   | 244.86               | 96.92         | 1,065.62            | 107.85        | 23.0%        |
| C. Valenciana              | 230.37               | 91.19         | 891.76              | 90.26         | 25.8%        |
| <b>Total régimen común</b> | <b>252.63</b>        | <b>100.00</b> | <b>988.02</b>       | <b>100.00</b> | <b>25.6%</b> |

Fuente: Elaboración propia a partir de Ministerio Economía y Hacienda

El peso del gasto no obligatorio realizado por los municipios de Aragón en relación al gasto total es de un 18,3%, siendo éste el porcentaje más bajo que se observa. Si bien los municipios de esta comunidad realizan un gasto no obligatorio por habitante un 14% por debajo de la media, su gasto total se sitúa un 20% por encima. En el otro extremo encontramos los municipios de Castilla La Mancha. En este caso el peso del gasto no obligatorio es de un 29,3%, siendo el más elevado. El gasto por habitante no obligatorio de los municipios de esta comunidad autónoma está un 10% por encima la media, mientras que su gasto total se sitúa un 4% por debajo.

ii) El cuadro 4.2.1.2. muestra que existen diferencias considerables en relación al volumen de gasto por habitante que los municipios de las distintas comunidades

autónomas realizan en las distintas funciones de gasto<sup>12</sup>. Así, por ejemplo, en relación a las principales funciones de gasto no obligatorio, se observa:

- *Seguridad y protección civil*: los municipios de las comunidades autónomas de Madrid y Baleares realizan un volumen de gasto no obligatorio que está un 84% y un 35% por encima la media, respectivamente. En cambio, el gasto por habitante no obligatorio correspondiente a esta función realizado por los municipios de la comunidad autónoma de Aragón está un 79% por debajo de la media.
- *Cultura*: en este caso destacan los municipios de la Rioja (un 31% por encima la media), Castilla La Mancha (un 29% por encima la media), Aragón (un 26% por encima la media) y Cataluña (un 18% por encima la media). En cambio, en el otro extremo encontramos los municipios de Extremadura, cuyo gasto por habitante se sitúa un 34% por debajo la media, y los de Galicia (un 24% por debajo la media).
- *Promoción social*: los municipios de Castilla La Mancha y Extremadura son los que más gasto por habitante no obligatorio destinan a esta función (un 58% por encima la media en ambos casos). Los municipios de Castilla y León y los de Valencia son los que menos gasto per cápita realizan (un 40% y un 34% por debajo la media, respectivamente).
- *Sanidad*: los municipios de Madrid, Cataluña y Baleares destacan por el volumen de gasto no obligatorio destinado a esta función. Concretamente, los primeros se sitúan un 92% por encima de la media, los segundos un 42% y los terceros un 15%. En cambio, los municipios de Asturias y Cantabria son los que menos gasto no obligatorio por habitante realizan en sanidad (un 75% y un 71% por debajo la media, respectivamente).
- *Educación*: los municipios de Cataluña son los que más gasto no obligatorio realizan por habitante en servicios educativos. Concretamente, si la media se sitúa a los 8,06 euros por habitante, los municipios catalanes gastan 22,09. Le siguen los municipios de Asturias, con una media de 12,79 euros por habitante. En cambio los municipios en dónde el gasto por habitante no obligatorio en educación es más bajo son los de Aragón (2,75 euros por habitante), Galicia (2,79 euros por habitante) y Andalucía (2,95 euros por habitante).

---

<sup>12</sup> La comparación de los datos entre comunidades autónomas debe realizarse con cierta cautela dado que no siempre los municipios utilizan el mismo criterio a la hora de presupuestar un gasto en una determinada función, subfunción o programa de la clasificación funcional del presupuesto.

**Cuadro 4.2.1.2. Clasificación funcional del gasto no obligatorio municipios comunidades autónomas régimen común. Media 2003-2007.**

**Panel A. Euros per cápita.**

| Comunidad Autónoma         | Seguridad y Prot. Civil | Promoción social | Sanidad      | Educación   | Cultura      | Otros Serv. Com. y Soc. | Infr. Básicas y Transp. |
|----------------------------|-------------------------|------------------|--------------|-------------|--------------|-------------------------|-------------------------|
| Andalucía                  | 71.28                   | 36.68            | 11.14        | 2.95        | 55.38        | 18.81                   | 6.83                    |
| Aragón                     | 15.73                   | 23.03            | 7.25         | 2.75        | 79.46        | 22.91                   | 14.77                   |
| Asturias                   | 50.89                   | 45.72            | 3.06         | 12.79       | 57.99        | 13.28                   | 7.05                    |
| Baleares                   | 103.15                  | 24.97            | 14.07        | 8.53        | 65.27        | 16.44                   | 16.49                   |
| Canarias                   | 73.82                   | 34.38            | 7.14         | 3.39        | 53.46        | 7.81                    | 6.56                    |
| Cantabria                  | 56.15                   | 23.70            | 3.60         | 4.42        | 65.54        | 13.80                   | 5.30                    |
| Castilla y León            | 53.02                   | 18.41            | 7.88         | 4.14        | 61.41        | 48.34                   | 17.67                   |
| Castilla La Mancha         | 49.72                   | 48.41            | 7.63         | 6.74        | 81.27        | 37.60                   | 10.91                   |
| Cataluña                   | 74.34                   | 25.33            | 17.41        | 22.09       | 74.16        | 30.06                   | 6.23                    |
| Extremadura                | 40.04                   | 48.34            | 11.64        | 7.75        | 41.79        | 25.09                   | 8.62                    |
| Galicia                    | 41.89                   | 29.22            | 4.83         | 2.79        | 47.52        | 10.99                   | 5.48                    |
| Madrid                     | 140.89                  | 30.98            | 23.44        | 7.05        | 62.42        | 13.97                   | 1.19                    |
| Murcia                     | 78.10                   | 44.16            | 9.45         | 5.78        | 58.32        | 21.70                   | 5.26                    |
| La Rioja                   | 57.44                   | 21.80            | 6.06         | 4.50        | 82.42        | 23.53                   | 14.90                   |
| C. Valenciana              | 76.63                   | 20.19            | 7.93         | 5.83        | 66.30        | 15.35                   | 4.90                    |
| <b>Total régimen común</b> | <b>76.37</b>            | <b>30.62</b>     | <b>12.23</b> | <b>8.06</b> | <b>62.90</b> | <b>21.26</b>            | <b>6.90</b>             |

**Panel B. Media = 100.**

| Comunidad Autónoma         | Seguridad y Prot. Civil | Promoción social | Sanidad       | Educación     | Cultura       | Otros Serv. Com. y Soc. | Infr. Básicas y Transp. |
|----------------------------|-------------------------|------------------|---------------|---------------|---------------|-------------------------|-------------------------|
| Andalucía                  | 93.33                   | 119.79           | 91.04         | 36.57         | 88.05         | 88.45                   | 98.92                   |
| Aragón                     | 20.59                   | 75.21            | 59.29         | 34.07         | 126.32        | 107.76                  | 213.98                  |
| Asturias                   | 66.63                   | 149.31           | 25.02         | 158.62        | 92.20         | 62.45                   | 102.20                  |
| Baleares                   | 135.07                  | 81.56            | 114.97        | 105.83        | 103.77        | 77.32                   | 238.85                  |
| Canarias                   | 96.66                   | 112.27           | 58.37         | 42.03         | 85.00         | 36.74                   | 94.97                   |
| Cantabria                  | 73.53                   | 77.42            | 29.40         | 54.78         | 104.19        | 64.93                   | 76.71                   |
| Castilla y León            | 69.43                   | 60.14            | 64.39         | 51.34         | 97.64         | 227.34                  | 256.01                  |
| Castilla La Mancha         | 65.10                   | 158.12           | 62.38         | 83.61         | 129.21        | 176.83                  | 158.04                  |
| Cataluña                   | 97.35                   | 82.72            | 142.30        | 274.00        | 117.89        | 141.37                  | 90.29                   |
| Extremadura                | 52.43                   | 157.89           | 95.12         | 96.11         | 66.44         | 118.01                  | 124.89                  |
| Galicia                    | 54.85                   | 95.42            | 39.51         | 34.55         | 75.55         | 51.69                   | 79.41                   |
| Madrid                     | 184.50                  | 101.17           | 191.58        | 87.45         | 99.24         | 65.71                   | 17.31                   |
| Murcia                     | 102.27                  | 144.24           | 77.26         | 71.70         | 92.72         | 102.08                  | 76.18                   |
| La Rioja                   | 75.22                   | 71.20            | 49.50         | 55.81         | 131.04        | 110.65                  | 215.81                  |
| C. Valenciana              | 100.35                  | 65.93            | 64.81         | 72.34         | 105.41        | 72.18                   | 70.97                   |
| <b>Total régimen común</b> | <b>100.00</b>           | <b>100.00</b>    | <b>100.00</b> | <b>100.00</b> | <b>100.00</b> | <b>100.00</b>           | <b>100.00</b>           |

Fuente: Elaboración propia a partir de Ministerio Economía y Hacienda

iii) El cuadro 4.2.1.3. muestra la clasificación económica del gasto no obligatorio por habitante realizado por los municipios de las distintas comunidades autónomas. Se puede observar que se trata mayoritariamente de un gasto en operaciones corrientes, principalmente en remuneraciones y compra de bienes y servicios.

**Cuadro 4.2.1.3. Clasificación económica del gasto no obligatorio municipios comunidades autónomas régimen común. Euros per cápita. Media 2003-2007.**

| Comunidad Autónoma         | Capítulo 1. Gastos de personal | Capítulo 2. Gastos en bienes corrientes y servicios |             | Capítulo 3. Gastos financieros | Capítulo 4. Transferencias corrientes | Gasto corriente | Capítulo 6. Inversiones reales | Capítulo 7. Transferencias de capital | Gasto de capital | Capítulo 8. Activos financieros | Capítulo 9. Pasivos financieros | Gasto financiero | GASTO TOTAL |
|----------------------------|--------------------------------|---|-------------|--------------------------------|---------------------------------------|-----------------|--------------------------------|---------------------------------------|------------------|---------------------------------|---------------------------------|------------------|-------------|
|                            |                                |   |             |                                |                                       |                 |                                |                                       |                  |                                 |                                 |                  |             |
| Andalucía                  | 99.65                          | 53.48   | 0.06        | 29.17                          | 182.37                                | 48.27           | 5.81                           | 54.08                                 | 0.33             | 0.04                            | 0.38                            | 236.82           |             |
| Aragón                     | 28.32                          | 61.17   | 0.02        | 31.98                          | 121.49                                | 78.79           | 8.98                           | 87.77                                 | 6.88             | 0.02                            | 6.90                            | 216.16           |             |
| Asturias                   | 87.26                          | 57.79   | 0.06        | 34.02                          | 179.14                                | 41.16           | 3.38                           | 44.55                                 | 0.67             | 0.00                            | 0.67                            | 224.36           |             |
| Baleares                   | 116.73                         | 86.86   | -0.01       | 25.01                          | 228.59                                | 41.42           | 4.93                           | 46.36                                 | 0.14             | 0.00                            | 0.14                            | 275.09           |             |
| Canarias                   | 103.51                         | 52.89   | 0.02        | 23.96                          | 180.39                                | 27.01           | 3.26                           | 30.27                                 | 1.24             | 0.01                            | 1.25                            | 211.91           |             |
| Cantabria                  | 74.45                          | 66.10   | 0.03        | 17.79                          | 158.37                                | 46.40           | 2.03                           | 48.43                                 | 0.01             | 0.00                            | 0.01                            | 206.81           |             |
| Castilla y León            | 71.90                          | 68.66   | 0.03        | 23.60                          | 164.19                                | 72.39           | 5.76                           | 78.15                                 | 0.36             | 0.01                            | 0.38                            | 242.72           |             |
| Castilla La Mancha         | 94.99                          | 76.17   | 0.01        | 27.21                          | 198.37                                | 72.60           | 6.54                           | 79.14                                 | 0.09             | 0.00                            | 0.09                            | 277.60           |             |
| Cataluña                   | 111.77                         | 75.09   | 0.04        | 63.26                          | 250.17                                | 41.97           | 5.99                           | 47.96                                 | 0.57             | 0.05                            | 0.62                            | 298.75           |             |
| Extremadura                | 106.79                         | 48.79   | 0.04        | 19.87                          | 175.50                                | 48.52           | 2.52                           | 51.05                                 | 0.51             | 0.51                            | 1.02                            | 227.56           |             |
| Galicia                    | 68.00                          | 50.98   | 0.02        | 13.93                          | 132.93                                | 26.16           | 3.17                           | 29.34                                 | 0.06             | 0.00                            | 0.06                            | 162.32           |             |
| Madrid                     | 158.66                         | 92.94   | 0.04        | 13.01                          | 264.65                                | 40.20           | 3.19                           | 43.39                                 | 0.31             | 0.00                            | 0.31                            | 308.35           |             |
| Murcia                     | 105.42                         | 67.83   | 0.00        | 19.76                          | 193.01                                | 45.74           | 2.85                           | 48.60                                 | 0.22             | 0.00                            | 0.22                            | 241.83           |             |
| La Rioja                   | 64.83                          | 84.41   | 0.00        | 17.88                          | 167.12                                | 73.52           | 3.98                           | 77.51                                 | 0.23             | 0.00                            | 0.23                            | 244.86           |             |
| C. Valenciana              | 103.51                         | 65.64   | 0.02        | 19.63                          | 188.79                                | 38.82           | 1.76                           | 40.58                                 | 0.97             | 0.03                            | 1.01                            | 230.37           |             |
| <b>Total régimen común</b> | <b>104.71</b>                  | <b>67.93</b>  | <b>0.03</b> | <b>29.26</b>                   | <b>201.94</b>                         | <b>45.51</b>    | <b>4.49</b>                    | <b>50.00</b>                          | <b>0.66</b>      | <b>0.03</b>                     | <b>0.69</b>                     | <b>252.63</b>    |             |

Fuente: Elaboración propia a partir de Ministerio Economía y Hacienda



Las diferencias más significativas se observan en: a) los municipios de Madrid, que destinan 158,66 euros por habitante al pago de remuneraciones, mientras que la media de municipios españoles destina 104,71; b) los municipios de Cataluña, que destinan 63,26 euros por habitante a transferencias corrientes, mientras que la media de municipios españoles destina 29,26; y c) los municipios de la comunidad autónoma de Aragón, que destinan 78,79 euros por habitante a las inversiones reales, mientras que la media de municipios españoles destina 45,51. Asimismo, los municipios aragoneses también muestran un comportamiento distinto en relación a las operaciones financieras. Mientras que la media destina 0,69 euros por habitante a dichas operaciones, los municipios de Aragón destinan 6,90. En realidad, los municipios aragoneses son los que presentan un comportamiento más distinto respecto al resto de municipios.

**Cuadro 4.2.1.4. Gasto no obligatorio municipios comunidades autónomas régimen común por tramos de población. Media 2003-2007.**

**Panel A. Euros per cápita.**

| Comunidad Autónoma         | Menos de<br>5.000 hab. | De 5.001 a<br>20.000 hab. | De 20.001 a<br>50.000 hab. | Más de<br>50.000 hab. | GASTO<br>TOTAL |
|----------------------------|------------------------|---------------------------|----------------------------|-----------------------|----------------|
| Andalucía                  | 314.74                 | 211.23                    | 219.10                     | 237.20                | <b>236.82</b>  |
| Aragón                     | 393.72                 | 307.75                    | 242.61                     | 109.39                | <b>216.16</b>  |
| Asturias                   | 297.93                 | 203.42                    | 189.62                     | 234.09                | <b>224.36</b>  |
| Baleares                   | 383.13                 | 253.24                    | 327.94                     | 227.69                | <b>275.09</b>  |
| Canarias                   | 351.06                 | 260.76                    | 234.43                     | 171.90                | <b>211.91</b>  |
| Cantabria                  | 217.78                 | 196.74                    | 198.15                     | 208.61                | <b>206.81</b>  |
| Castilla y León            | 293.48                 | 237.44                    | 217.06                     | 213.23                | <b>242.72</b>  |
| Castilla La Mancha         | 351.35                 | 238.16                    | 281.46                     | 230.42                | <b>277.60</b>  |
| Cataluña                   | 318.86                 | 270.27                    | 286.29                     | 307.75                | <b>298.75</b>  |
| Extremadura                | 286.07                 | 225.98                    | 183.93                     | 179.96                | <b>227.56</b>  |
| Galicia                    | 167.59                 | 153.03                    | 141.43                     | 176.55                | <b>162.32</b>  |
| Madrid                     | 506.37                 | 325.06                    | 267.60                     | 306.23                | <b>308.35</b>  |
| Murcia                     | 614.61                 | 257.66                    | 246.69                     | 231.69                | <b>241.83</b>  |
| La Rioja                   | 368.60                 | 302.52                    | 184.50                     | 175.35                | <b>244.86</b>  |
| C. Valenciana              | 330.46                 | 219.58                    | 221.63                     | 221.45                | <b>230.37</b>  |
| <b>Total régimen común</b> | <b>310.38</b>          | <b>231.58</b>             | <b>237.93</b>              | <b>251.39</b>         | <b>252.63</b>  |

**Panel B. Media=100.**

| Comunidad Autónoma         | Menos de<br>5.000 hab. | De 5.001 a<br>20.000 hab. | De 20.001 a<br>50.000 hab. | Más de<br>50.000 hab. | GASTO<br>TOTAL |
|----------------------------|------------------------|---------------------------|----------------------------|-----------------------|----------------|
| Andalucía                  | 132.90                 | 89.19                     | 92.51                      | 100.16                | <b>100.00</b>  |
| Aragón                     | 182.14                 | 142.37                    | 112.23                     | 50.60                 | <b>100.00</b>  |
| Asturias                   | 132.79                 | 90.67                     | 84.52                      | 104.34                | <b>100.00</b>  |
| Baleares                   | 139.28                 | 92.06                     | 119.21                     | 82.77                 | <b>100.00</b>  |
| Canarias                   | 165.67                 | 123.05                    | 110.63                     | 81.12                 | <b>100.00</b>  |
| Cantabria                  | 105.30                 | 95.13                     | 95.81                      | 100.87                | <b>100.00</b>  |
| Castilla y León            | 120.92                 | 97.83                     | 89.43                      | 87.85                 | <b>100.00</b>  |
| Castilla La Mancha         | 126.57                 | 85.79                     | 101.39                     | 83.00                 | <b>100.00</b>  |
| Cataluña                   | 106.73                 | 90.47                     | 95.83                      | 103.01                | <b>100.00</b>  |
| Extremadura                | 125.71                 | 99.30                     | 80.82                      | 79.08                 | <b>100.00</b>  |
| Galicia                    | 103.24                 | 94.28                     | 87.13                      | 108.77                | <b>100.00</b>  |
| Madrid                     | 164.22                 | 105.42                    | 86.79                      | 99.31                 | <b>100.00</b>  |
| Murcia                     | 254.15                 | 106.55                    | 102.01                     | 95.81                 | <b>100.00</b>  |
| La Rioja                   | 150.53                 | 123.55                    | 75.35                      | 71.61                 | <b>100.00</b>  |
| C. Valenciana              | 143.45                 | 95.32                     | 96.21                      | 96.13                 | <b>100.00</b>  |
| <b>Total régimen común</b> | <b>122.86</b>          | <b>91.67</b>              | <b>94.18</b>               | <b>99.51</b>          | <b>100.00</b>  |

Fuente: Elaboración propia a partir de Ministerio Economía y Hacienda

iv) Finalmente, el cuadro 4.2.1.4. muestra el comportamiento del gasto no obligatorio de los municipios de las distintas comunidades autónomas según su tamaño de población. Los datos indican que en todas las comunidades autónomas son los municipios de menos de 5.000 habitantes los que más gasto no obligatorio por habitante realizan, excepto en Galicia, dónde son los municipios de más de 50.000 habitantes los que más gasto no obligatorio por habitante realizan.

El gráfico 4.2.1.1. permite calibrar las diferencias en el comportamiento del gasto no obligatorio por habitante de los municipios menores de 5.000 habitantes de las comunidades autónomas de régimen común. Se puede observar que el gasto no obligatorio por habitante que realizan los municipios de este tramo de población que pertenecen a las comunidades autónomas de Murcia (614,61 euros por habitante) y Madrid (506,37 euros por habitante) está significativamente por encima de la media (310,38 euros por habitante). En cambio los municipios gallegos de menos de 5.000 habitantes realizan un gasto no obligatorio per cápita significativamente por debajo de la media (167,59 euros por habitante).

**Gráfico 4.2.1.1.**  
**Gasto por habitante municipios de menos de 5.000 habitantes comunidades autónomas régimen común. Media 2003-2007.**

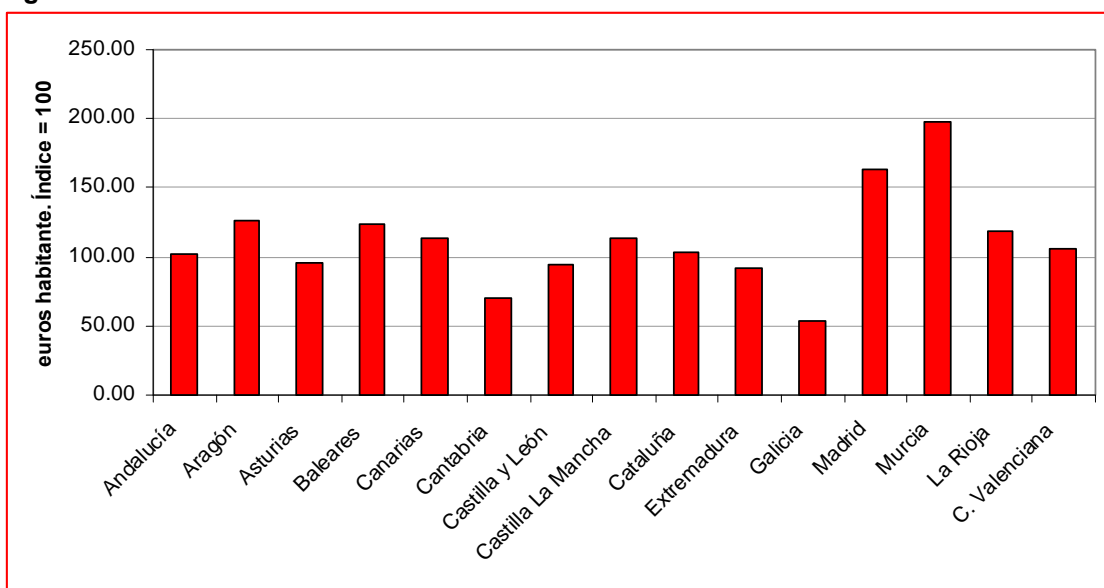

Fuente: Elaboración propia a partir de Ministerio Economía y Hacienda.

El gráfico 4.2.1.2. permite observar que, entre los municipios españoles que se encuentran en el tramo de población de entre 5.001 y 20.000 habitantes, son los que pertenecen a la comunidad autónoma de Madrid (325,06 euros por habitante) los que realizan un gasto no obligatorio por habitante que está más por encima de la media (231,58 euros por habitante), seguidos de los de Aragón (307,75 euros por habitante) y la Rioja (302,52 euros por habitante). En este caso son también los municipios de Galicia

los que realizan un volumen de gasto no obligatorio por habitante más por debajo de la media (153,03 euros por habitante).

**Gráfico 4.2.1.2.**  
**Gasto por habitante municipios de entre 5.001 y 20.000 habitantes comunidades autónomas régimen común. Media 2003-2007.**

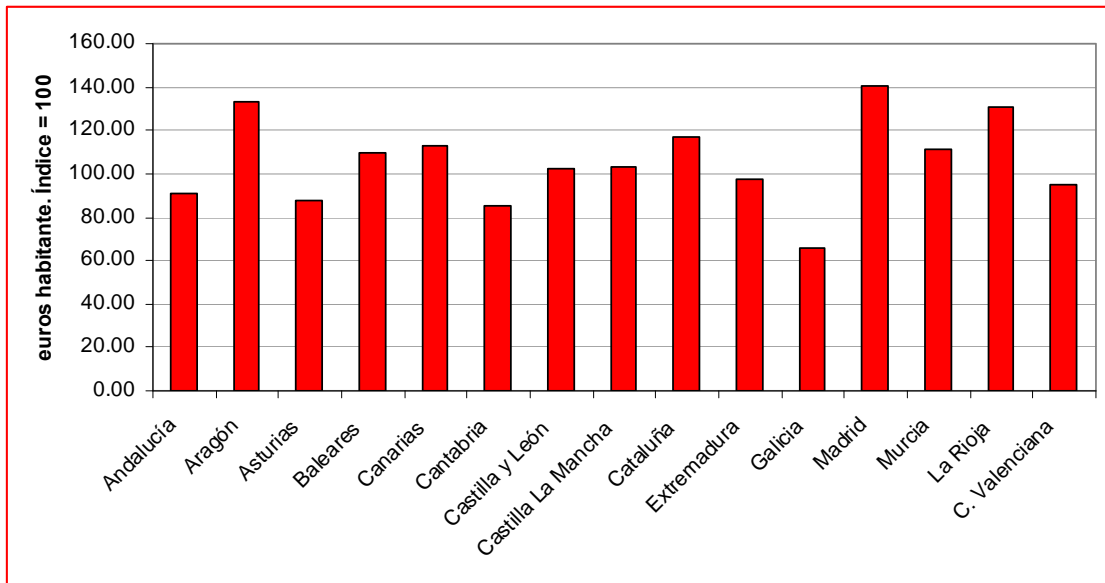

Fuente: Elaboración propia a partir de Ministerio Economía y Hacienda.

El gráfico 4.2.1.3. muestra el comportamiento de los municipios de las distintas comunidades autónomas que se encuentran en el tramo de población de entre 20.001 y 50.000 habitantes. En este caso son los municipios de Baleares (327,94 euros por habitante) los que presentan un volumen de gasto no obligatorio que está más por encima de la media (237,93 euros por habitante), seguidos de los municipios de Cataluña (286,29 euros por habitante). También en este tramo se observa que son los municipios de Galicia los que más por debajo se sitúan respecto la media (141,43 euros por habitante) seguidos de los de Extremadura (183,93 euros por habitante).

Y el gráfico 4.2.1.4. muestra el comportamiento del gasto no obligatorio por habitante de los municipios de más de 50.000 habitantes correspondiente a las distintas comunidades autónomas. En este caso se puede comprobar que son los municipios de Cataluña (307,75 euros por habitante) y los de Madrid (306,23 euros por habitante) los que realizan un gasto no obligatorio que está más por encima de la media (251,39 euros por habitante). Cabe tener en cuenta que los datos incluyen el gasto del ayuntamiento de Barcelona y el de Madrid. Los municipios de más de 50.000 habitantes que realizan un gasto per cápita más por debajo de la media son los de Aragón (109,39 euros por habitante).

**Gráfico 4.2.1.3.**

**Gasto por habitante municipios de entre 20.001 y 50.000 habitantes comunidades autónomas régimen común. Media 2003-2007.**

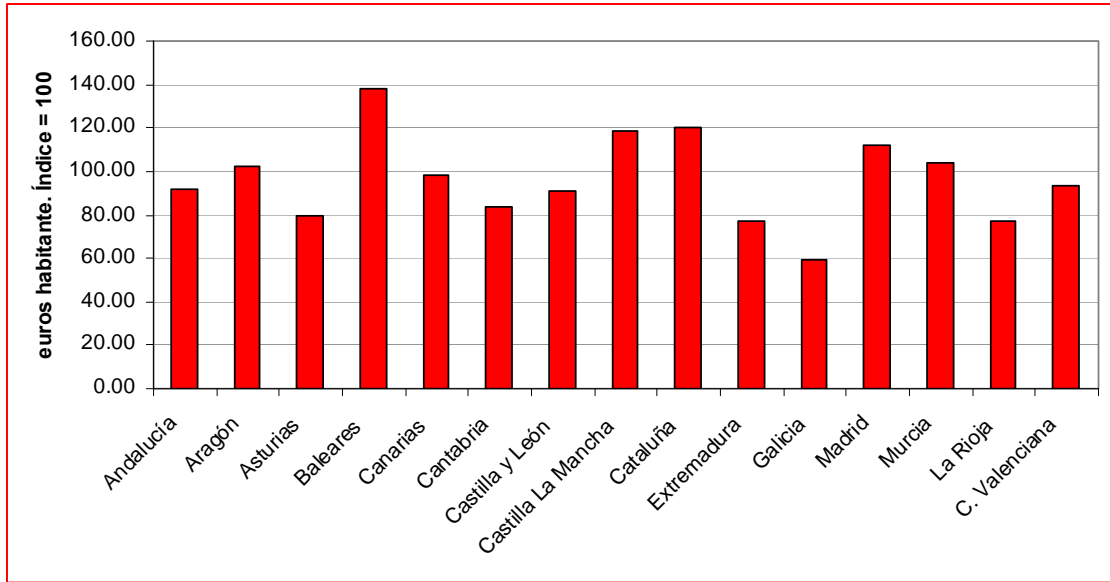

Fuente: Elaboración propia a partir de Ministerio Economía y Hacienda.

**Gráfico 4.2.1.4.**

**Gasto por habitante municipios de más de 50.000 habitantes comunidades autónomas régimen común. Media 2003-2007.**

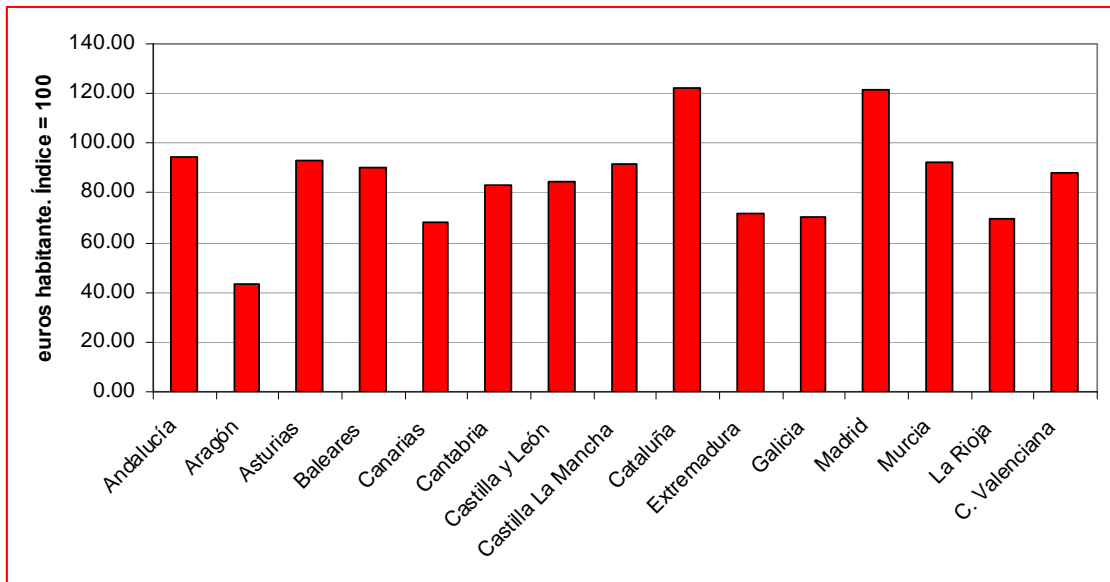

Fuente: Elaboración propia a partir de Ministerio Economía y Hacienda.

4.2.2. El gasto no obligatorio de los municipios de las comunidades autónomas de régimen foral.

En este apartado se ofrecen los datos de gasto no obligatorio correspondientes a los municipios de las comunidades autónomas forales. Los aspectos más destacables son los siguientes:

i) Los municipios de las comunidades autónomas de Navarra y País Vasco realizan un gasto no obligatorio de 379,56 euros por habitante y de 361,83 euros por habitante, respectivamente. Ello les sitúa por encima de la media del conjunto de municipios españoles (un 46% en el caso de Navarra y un 39% en el caso del País Vasco).

En realidad el volumen total de gasto municipal de los territorios forales es también superior al del conjunto de municipios españoles. Sin embargo, la desviación respecto la media es más elevada en el caso del gasto no obligatorio.

**Cuadro 4.2.2.1. Gasto por habitante municipios comunidades autónomas régimen foral. Media 2003-2007.**

| Comunidad Autónoma | Gasto no obligatorio |               | Gasto total         |               | (A) / (B)    |
|--------------------|----------------------|---------------|---------------------|---------------|--------------|
|                    | Euros habitante (A)  | Media =100    | Euros habitante (B) | Media =100    |              |
| Navarra            | 379.56               | 146.17        | 1,267.16            | 125.87        | 30.0%        |
| País Vasco         | 361.83               | 139.34        | 1,294.85            | 128.62        | 27.9%        |
| CCAA R. Común      | 252.63               | 97.29         | 988.02              | 98.14         | 25.6%        |
| <b>España</b>      | <b>259.67</b>        | <b>100.00</b> | <b>1,006.75</b>     | <b>100.00</b> | <b>25.8%</b> |

Fuente: Elaboración propia a partir de Ministerio Economía y Hacienda

El peso que este gasto no obligatorio supone en relación al total de gasto es de un 30% para los municipios de Navarra y de un 27,9% para los municipios del País Vasco. Este porcentaje es de un 25,8% para el conjunto de municipios españoles.

ii) La clasificación funcional del gasto no obligatorio de los municipios forales (cuadro 4.2.2.2.) muestra que su principal destino es la *cultura* (para los municipios de Navarra supone el 37,5% del gasto no obligatorio y para los del País Vasco el 33,6%), la *seguridad y protección civil* (para los municipios de Navarra supone el 18,1% del gasto no obligatorio, y para los del País Vasco el 25,0%), la *educación* (para los municipios de Navarra supone el 10,9% del gasto no obligatorio) y la *promoción social* (para los municipios del País Vasco supone el 11,8% del gasto no obligatorio).

**Cuadro 4.2.2.2. Clasificación funcional del gasto no obligatorio municipios comunidades autónomas régimen foral. Media 2003-2007.**

**Panel A. Euros per cápita.**

| Comunidad Autónoma | Seguridad y Prot. Civil | Promoción social | Sanidad      | Educación   | Cultura      | Otros Serv. Com. y Soc. | Infr. Básicas y Transp. |
|--------------------|-------------------------|------------------|--------------|-------------|--------------|-------------------------|-------------------------|
| Navarra            | 68.68                   | 18.06            | 11.39        | 41.48       | 142.25       | 13.62                   | 29.65                   |
| País Vasco         | 90.34                   | 42.59            | 14.08        | 22.08       | 121.56       | 15.12                   | 15.00                   |
| CCAA R. Común      | 76.37                   | 30.62            | 12.23        | 8.06        | 62.90        | 21.26                   | 6.90                    |
| <b>España</b>      | <b>76.94</b>            | <b>31.03</b>     | <b>12.31</b> | <b>9.20</b> | <b>66.84</b> | <b>20.86</b>            | <b>7.61</b>             |

**Panel B. Media = 100.**

| Comunidad Autónoma | Seguridad y Prot. Civil | Promoción social | Sanidad       | Educación     | Cultura       | Otros Serv. Com. y Soc. | Infr. Básicas y Transp. |
|--------------------|-------------------------|------------------|---------------|---------------|---------------|-------------------------|-------------------------|
| Navarra            | 89.26                   | 58.21            | 92.52         | 450.89        | 212.83        | 65.30                   | 389.83                  |
| País Vasco         | 117.41                  | 137.24           | 114.37        | 239.98        | 181.88        | 72.49                   | 197.24                  |
| CCAA R. Común      | 99.25                   | 98.68            | 99.36         | 87.64         | 94.11         | 101.93                  | 90.74                   |
| <b>España</b>      | <b>100.00</b>           | <b>100.00</b>    | <b>100.00</b> | <b>100.00</b> | <b>100.00</b> | <b>100.00</b>           | <b>100.00</b>           |

Fuente: Elaboración propia a partir de Ministerio Economía y Hacienda

En el gráfico 4.2.2.1 se puede apreciar como las principales diferencias entre los municipios forales y el conjunto de municipios españoles se observan en las funciones de: *infraestructuras agrarias* (la media de gasto no obligatorio correspondiente al conjunto de municipios españoles es de 4,57 euros por habitante, mientras que los municipios navarros destinan a esta función 27,16 euros por habitante); *educación* (la media de gasto no obligatorio correspondiente al conjunto de municipios españoles es de 9,20 euros por habitante, mientras que los municipios de Navarra destinan a esta función 41,48 euros por habitante y los del País Vasco 22,08 euros por habitante); *infraestructuras básicas y de transporte* (la media de gasto no obligatorio correspondiente al conjunto de municipios españoles es de 7,61 euros por habitante, mientras que los municipios de Navarra destinan a esta función 29,65 euros por habitante y los del País Vasco 15,00 euros por habitante); e *industria* (la media de gasto no obligatorio correspondiente al conjunto de municipios españoles es de 3,78 euros por habitante, mientras que los municipios de Navarra destinan a esta función 8,87 euros por habitante y los del País Vasco 6,70 euros por habitante).

**Gráfico 4.2.2.1. Clasificación funcional del gasto no obligatorio municipios comunidades autónomas régimen foral. Media 2003-2007.**

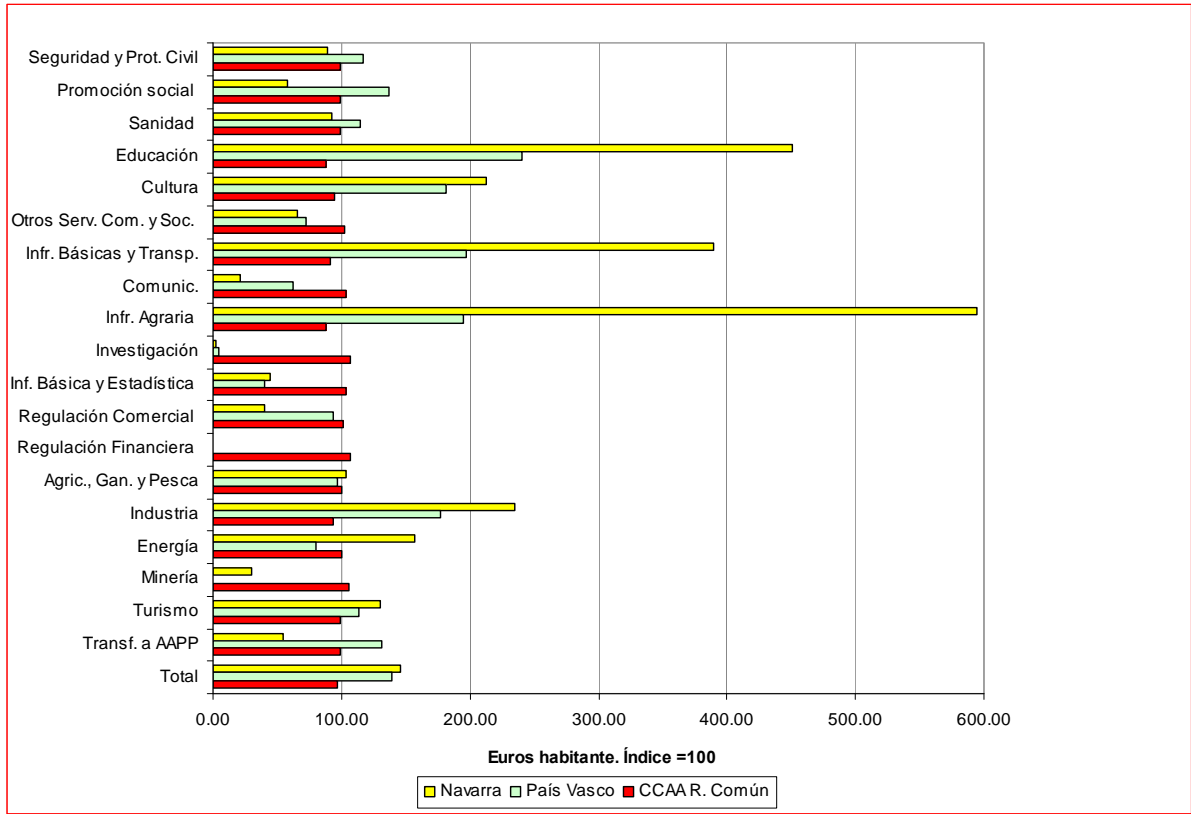

Fuente: Elaboración propia a partir de Ministerio Economía y Hacienda

iii) El gasto no obligatorio de los municipios forales es fundamentalmente corriente. Sin embargo cabe destacar la importancia del gasto en inversiones reales realizado por los municipios de Navarra que es de 124,07 euros por habitante, mientras que la media correspondiente al total de municipios españoles es de 47,49 euros por habitante. Los municipios del País Vasco destacan por el volumen de transferencias corrientes, que asciende a 66,85 euros por habitante, mientras que la media estatal es de 31,06. También los activos financieros de los municipios vascos son, en términos per cápita, más elevados que en el conjunto de municipios de españoles.

**Cuadro 4.2.2.3. Clasificación económica del gasto no obligatorio municipios comunidades autónomas régimen foral. Euros per cápita. Media 2003-2007.**

| Comunidad Autónoma | Capítulo 1. Gastos de personal | Capítulo 2. Gastos en bienes corrientes y servicios | Capítulo 3. Gastos financieros | Capítulo 4. Transferencias corrientes | Gasto corriente | Capítulo 6. Inversiones reales | Capítulo 7. Transferencias de capital | Gasto de capital | Capítulo 8. Activos financieros | Capítulo 9. Pasivos financieros | Gasto financiero | GASTO TOTAL   |
|--------------------|--------------------------------|---|--------------------------------|---------------------------------------|-----------------|--------------------------------|---------------------------------------|------------------|---------------------------------|---------------------------------|------------------|---------------|
| Navarra            | 103.22                         | 118.72  | 0.02                           | 26.63                                 | <b>248.59</b>   | 124.07                         | 6.09                                  | <b>130.16</b>    | 0.80                            | 0.02                            | <b>0.81</b>      | <b>379.56</b> |
| País Vasco         | 141.07                         | 80.49   | 0.01                           | 66.85                                 | <b>288.42</b>   | 64.21                          | 6.64                                  | <b>70.85</b>     | 2.50                            | 0.05                            | <b>2.56</b>      | <b>361.83</b> |
| CCAA R. Común      | 104.71                         | 67.93   | 0.03                           | 29.26                                 | <b>201.94</b>   | 45.51                          | 4.49                                  | <b>50.00</b>     | 0.66                            | 0.03                            | <b>0.69</b>      | <b>252.63</b> |
| <b>España</b>      | <b>106.46</b>                  | <b>69.23</b>  | <b>0.03</b>                    | <b>31.06</b>                          | <b>206.78</b>   | <b>47.49</b>                   | <b>4.62</b>                           | <b>52.10</b>     | <b>0.75</b>                     | <b>0.04</b>                     | <b>0.79</b>      | <b>259.67</b> |

Fuente: Elaboración propia a partir de Ministerio Economía y Hacienda

**Gráfico 4.2.2.2.**  
**Clasificación económica del gasto no obligatorio municipios comunidades autónomas régimen foral. Media 2003-2007.**

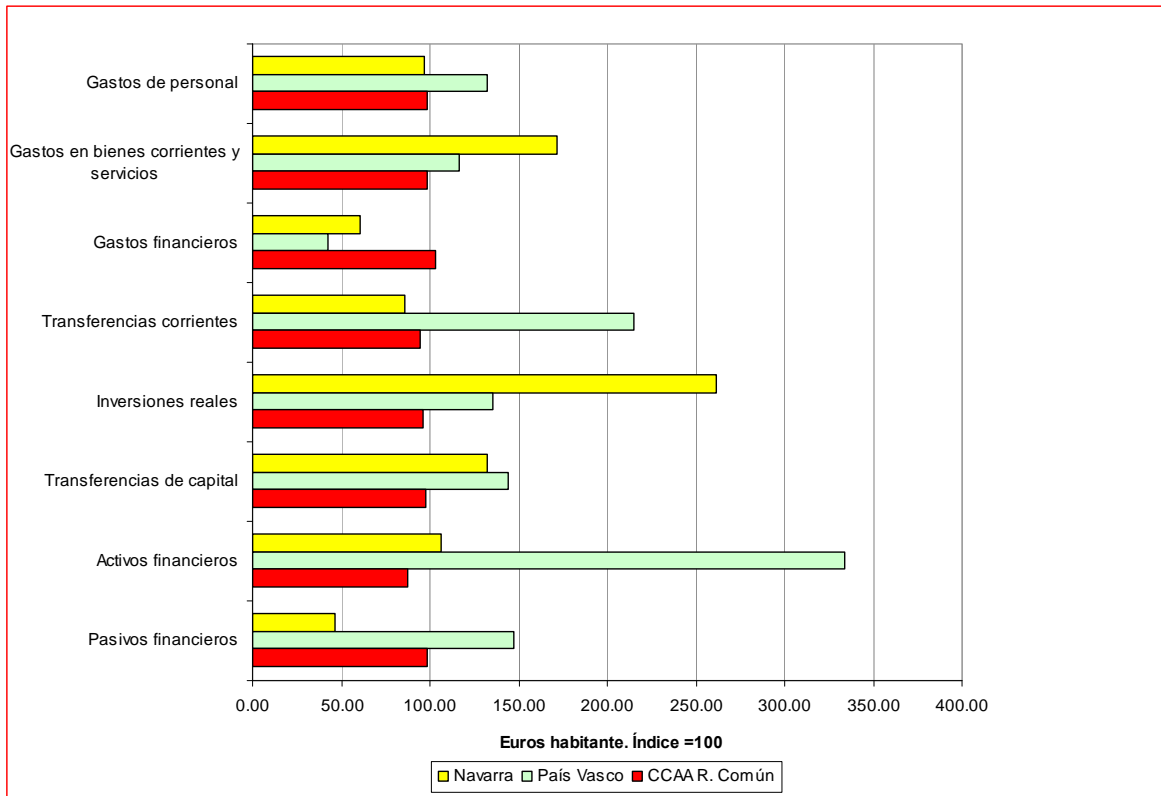

Fuente: Elaboración propia a partir de Ministerio Economía y Hacienda

iv) El cuadro 4.2.2.4 muestra que son los municipios de menos de 5.000 habitantes los que más gasto no obligatorio realizan dentro del territorio del País Vasco (505,36 euros por habitante). Ello supone un 56% por encima de la media correspondiente al conjunto de municipios de este tamaño del conjunto del Estado español. Este porcentaje es de un 48% para los municipios de menos de 5.000 habitantes de Navarra. Cabe destacar también el volumen de gasto no obligatorio realizado por los municipios forales de más de 50.000 habitantes: el de los municipios vascos es un 47% superior a la media estatal y el de los municipios navarros un 45%.



**Cuadro 4.2.2.4. Gasto no obligatorio municipios comunidades autónomas régimen foral por tramos de población. Media 2003-2007.**

**Panel A. Euros per cápita.**

| Comunidad Autónoma | Menos de 5.000 hab. | De 5.001 a 20.000 hab. | De 20.001 a 50.000 hab. | Más de 50.000 hab. | GASTO TOTAL   |
|--------------------|---------------------|------------------------|-------------------------|--------------------|---------------|
| Navarra            | 482.00              | 285.08                 | 272.10                  | 374.79             | <b>379.56</b> |
| País Vasco         | 505.36              | 320.56                 | 285.31                  | 379.53             | <b>361.83</b> |
| CCAA R. Común      | 310.38              | 231.58                 | 237.93                  | 251.39             | <b>252.63</b> |
| <b>España</b>      | <b>324.81</b>       | <b>237.64</b>          | <b>240.95</b>           | <b>258.12</b>      | <b>259.67</b> |

**Panel B. Media=100.**

| Comunidad Autónoma | Menos de 5.000 hab. | De 5.001 a 20.000 hab. | De 20.001 a 50.000 hab. | Más de 50.000 hab. | GASTO TOTAL   |
|--------------------|---------------------|------------------------|-------------------------|--------------------|---------------|
| Navarra            | 148.39              | 119.96                 | 112.93                  | 145.20             | <b>146.17</b> |
| País Vasco         | 155.59              | 134.89                 | 118.41                  | 147.04             | <b>139.34</b> |
| CCAA R. Común      | 95.56               | 97.45                  | 98.75                   | 97.39              | <b>97.29</b>  |
| <b>España</b>      | <b>100.00</b>       | <b>100.00</b>          | <b>100.00</b>           | <b>100.00</b>      | <b>100.00</b> |

Fuente: Elaboración propia a partir de Ministerio Economía y Hacienda

### 4.3. Descripción del gasto supletorio del total de municipios del Estado español

#### 4.3.1. El peso del gasto supletorio

Para analizar el peso del gasto supletorio realizado por el conjunto de municipios españoles disponemos de los datos de las liquidaciones de 4 ejercicios: 2004-2007.

El cuadro 4.3.1.1. muestra que los municipios españoles gastaron una media de 1.004,90 euros por habitante durante dicho período, de los cuáles 259,21 euros por habitante corresponde a gasto no obligatorio (el 25,8%). No todo este gasto no obligatorio es supletorio, sino solo una parte. Concretamente, el 44,4%. O, dicho de otro modo, de los 259,21 euros per cápita de gasto no obligatorio, 115,05 euros corresponden a gasto supletorio.

Así pues, aquello que los municipios españoles han gastado en la prestación de servicios supletorios supone un 11,4% del total del gasto municipal. De cada 100 euros por habitante que gastan nuestros municipios 11 euros se gastan en servicios cuya competencia corresponde a otra administración.

**Cuadro 4.3.1.1. Gasto por habitante los municipios españoles. Liquidaciones 2004-2007. Euros per cápita.**

| Tipo de gasto   | 2004         | 2005         | 2006         | 2007         | Media        |
|---|--------------|--------------|--------------|--------------|--------------|
| Gasto total (A)   | 888.21       | 947.70       | 1,046.89     | 1,136.79     | 1,004.90     |
| Gasto no obligatorio (B)                                  | 230.92       | 243.78       | 268.12       | 294.01       | 259.21       |
| Gasto supletorio (C)                                      | 100.82       | 110.04       | 119.88       | 129.47       | 115.05       |
| <b>% Gasto no obligatorio s/ total gasto (B)/(A)</b>      | <b>26.0%</b> | <b>25.7%</b> | <b>25.6%</b> | <b>25.9%</b> | <b>25.8%</b> |
| <b>% Gasto supletorio s/ total gasto (C)/(A)</b>          | <b>11.4%</b> | <b>11.6%</b> | <b>11.5%</b> | <b>11.4%</b> | <b>11.4%</b> |
| <b>% Gasto supletorio s/ gasto no obligatorio (C)/(B)</b> | <b>43.7%</b> | <b>45.1%</b> | <b>44.7%</b> | <b>44.0%</b> | <b>44.4%</b> |

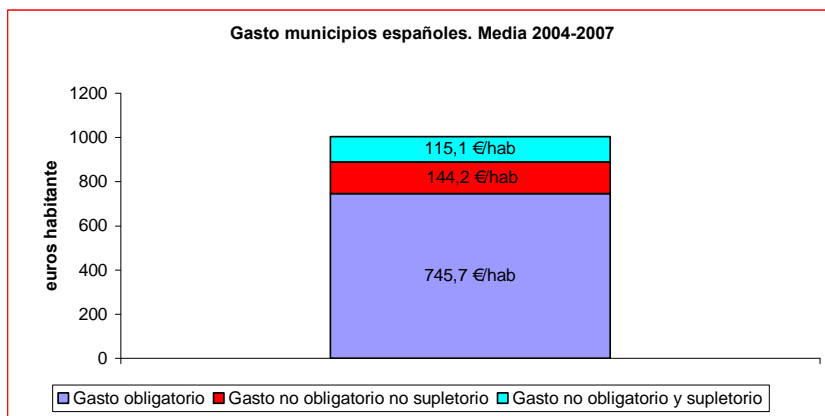

Fuente: Elaboración propia a partir de Ministerio Economía y Hacienda

#### 4.3.2. El destino del gasto supletorio

El gasto supletorio de los municipios se destina a la prestación de servicios y actividades que están dentro de tres funciones: la *seguridad y protección civil*, la *promoción social* y la *sanidad*. Tal como se ha explicado en el apartado correspondiente al marco legal, dadas las características de la bases de datos que disponemos, solo se ha podido cuantificar el gasto supletorio correspondiente a estas partidas. Un mayor desglose hubiera permitido, por ejemplo, poder incluir en el cálculo el gasto realizado en la prestación de servicios vinculados a la función educación como los conservatorios de música, las escuelas de adultos, etc. Por tanto, la cifra que ofrecemos es distinta a la que obtendríamos si pudiéramos disponer de los datos necesarios para poder tener en cuenta todas aquellas partidas que jurídicamente pueden ser consideradas de suplencia.

**Cuadro 4.3.2.1. Clasificación funcional del gasto supletorio municipios españoles. Liquidaciones 2004-2007.**

| <b>Panel A. Euros per cápita.</b> | 2004          | 2005          | 2006          | 2007          | Media         |
|-----------------------------------|---------------|---------------|---------------|---------------|---------------|
| 2.2 Seguridad y Protección Civil  | 66.13         | 72.43         | 81.40         | 87.17         | 76.94         |
| 3.2 Promoción social              | 27.88         | 30.51         | 31.52         | 34.04         | 31.03         |
| 4.1 Sanidad                       | 6.81          | 7.09          | 6.96          | 8.27          | 7.29          |
| <b>GASTO TOTAL</b>                | <b>100.82</b> | <b>110.04</b> | <b>119.88</b> | <b>129.47</b> | <b>115.26</b> |

| <b>Panel B. Distribución porcentual.</b> | 2004          | 2005          | 2006          | 2007          | Media         |
|--|---------------|---------------|---------------|---------------|---------------|
| 2.2 Seguridad y Protección Civil         | 65.6%         | 65.8%         | 67.9%         | 67.3%         | 66.8%         |
| 3.2 Promoción social                     | 27.7%         | 27.7%         | 26.3%         | 26.3%         | 26.9%         |
| 4.1 Sanidad                              | 6.8%          | 6.4%          | 5.8%          | 6.4%          | 6.3%          |
| <b>GASTO TOTAL</b>                       | <b>100.0%</b> | <b>100.0%</b> | <b>100.0%</b> | <b>100.0%</b> | <b>100.0%</b> |

Fuente: Elaboración propia a partir de Ministerio Economía y Hacienda

La seguridad y protección civil supone la mayor partida de gasto supletorio. Concretamente el 66,8%. Y vemos que se trata de una función que experimenta un importante aumento del gasto por habitante a lo largo del período analizado. Se pasa de 66,13 euros por habitante el año 2004 a 87,17 euros por habitante el año 2007.

#### 4.3.3. La naturaleza económica del gasto supletorio

En el apartado 4.1.3. de este informe constatábamos que el gasto no obligatorio de los municipios españoles era fundamentalmente corriente (concretamente el 79,6%). Ahora podemos afirmar, a la vista de los datos contenidos en el cuadro 4.3.3.1. que el gasto corriente supletorio aun tiene un peso más elevado. Es decir, el 91,5% de este tipo de gasto es corriente. Y sobretodo, destaca el capítulo de gastos de personal. Por tanto, los servicios que tienen un carácter supletorio requieren de un elevado coste de personal. El gasto por habitante en remuneraciones de personal asociado a la prestación de servicios de carácter supletorio es de una media de 78,30 euros por habitante.

La inversión realizada por los municipios en servicios de suplencia ha sido de 9,20 euros por habitante.

**Cuadro 4.3.3.1. Clasificación económica del gasto supletorio municipios españoles. Liquidaciones 2004-2007.**

| <i>Panel A. Euros per cápita.</i>                   | <i>2004</i>   | <i>2005</i>   | <i>2006</i>   | <i>2007</i>   | <i>Media</i>  |
|---|---------------|---------------|---------------|---------------|---------------|
| Capítulo 1. Gastos de personal                      | 69.71         | 75.77         | 80.46         | 86.77         | 78.30         |
| Capítulo 2. Gastos en bienes corrientes y servicios | 16.81         | 18.35         | 21.25         | 23.06         | 19.92         |
| Capítulo 3. Gastos financieros                      | 0.02          | 0.01          | 0.01          | 0.02          | 0.01          |
| Capítulo 4. Transferencias corrientes               | 6.26          | 6.94          | 7.62          | 7.91          | 7.19          |
| <b>Gasto corriente</b>                              | <b>92.80</b>  | <b>101.07</b> | <b>109.34</b> | <b>117.76</b> | <b>105.43</b> |
| Capítulo 6. Inversiones reales                      | 7.17          | 8.47          | 9.95          | 11.02         | 9.18          |
| Capítulo 7. Transferencias de capital               | 0.76          | 0.46          | 0.49          | 0.63          | 0.58          |
| <b>Gasto de capital</b>                             | <b>7.93</b>   | <b>8.93</b>   | <b>10.44</b>  | <b>11.64</b>  | <b>9.76</b>   |
| Capítulo 8. Activos financieros                     | 0.08          | 0.03          | 0.10          | 0.06          | 0.07          |
| Capítulo 9. Pasivos financieros                     | 0.01          | 0.01          | 0.01          | 0.01          | 0.01          |
| <b>Gasto financiero</b>                             | <b>0.09</b>   | <b>0.04</b>   | <b>0.10</b>   | <b>0.07</b>   | <b>0.08</b>   |
| <b>GASTO TOTAL</b>                                  | <b>100.82</b> | <b>110.04</b> | <b>119.88</b> | <b>129.47</b> | <b>115.26</b> |
| <i>Panel B. Distribución porcentual.</i>            | <i>2004</i>   | <i>2005</i>   | <i>2006</i>   | <i>2007</i>   | <i>Media</i>  |
| Capítulo 1. Gastos de personal                      | 69.1%         | 68.9%         | 67.1%         | 67.0%         | 67.9%         |
| Capítulo 2. Gastos en bienes corrientes y servicios | 16.7%         | 16.7%         | 17.7%         | 17.8%         | 17.3%         |
| Capítulo 3. Gastos financieros                      | 0.0%          | 0.0%          | 0.0%          | 0.0%          | 0.0%          |
| Capítulo 4. Transferencias corrientes               | 6.2%          | 6.3%          | 6.4%          | 6.1%          | 6.2%          |
| <b>Gasto corriente</b>                              | <b>92.0%</b>  | <b>91.9%</b>  | <b>91.2%</b>  | <b>91.0%</b>  | <b>91.5%</b>  |
| Capítulo 6. Inversiones reales                      | 7.1%          | 7.7%          | 8.3%          | 8.5%          | 8.0%          |
| Capítulo 7. Transferencias de capital               | 0.8%          | 0.4%          | 0.4%          | 0.5%          | 0.5%          |
| <b>Gasto de capital</b>                             | <b>7.9%</b>   | <b>8.1%</b>   | <b>8.7%</b>   | <b>9.0%</b>   | <b>8.5%</b>   |
| Capítulo 8. Activos financieros                     | 0.1%          | 0.0%          | 0.1%          | 0.0%          | 0.1%          |
| Capítulo 9. Pasivos financieros                     | 0.0%          | 0.0%          | 0.0%          | 0.0%          | 0.0%          |
| <b>Gasto financiero</b>                             | <b>0.1%</b>   | <b>0.0%</b>   | <b>0.1%</b>   | <b>0.1%</b>   | <b>0.1%</b>   |
| <b>GASTO TOTAL</b>                                  | <b>100.0%</b> | <b>100.0%</b> | <b>100.0%</b> | <b>100.0%</b> | <b>100.0%</b> |

Fuente: Elaboración propia a partir de Ministerio Economía y Hacienda

#### 4.3.4. El gasto supletorio según el tamaño de los municipios

Anteriormente veíamos que son los municipios de menos de 5.000 habitantes los que más gasto no obligatorio por habitante realizan. Sin embargo son los que menos gasto supletorio por habitante realizan, tal como muestra el cuadro 4.3.4.1. Es decir, buena parte del gasto no obligatorio realizado por los municipios pequeños no es supletorio. En cambio un elevado porcentaje del gasto no obligatorio por habitante realizado por los municipios de más de 50.000 habitantes, corresponde a gastos de suplencia.

Podemos observar que el volumen por habitante de gasto supletorio aumenta a medida que aumenta el tamaño del municipio. Mientras que para los de menos de 5.000 habitantes ha sido de 59,12 euros per cápita (media 2004-2007), para los que tienen una población de entre 5.001 y 20.000 habitantes ha sido de 96,48 euros per cápita, de 109,90 euros per cápita para los de entre 20.001 y 50.000 habitantes, y de 136,56 euros per cápita para los mayores de 50.000.

Los gastos de suplencia suponen el 5,6% del gasto total realizado por los municipios de menos de 5.000 habitantes. En cambio este porcentaje es del 13,4% para los municipios de más de 50.000 habitantes.

Es evidente que estas diferencias ponen de manifiesto comportamientos bien distintos en relación al gasto que los distintos tipos de municipios, según sea su tamaño, llevan cabo.

Cuadro 4.3.4.1. Gasto supletorio municipios españoles por tramos de población. Liquidaciones 2004-2007.

| <b>Panel A. Euros per cápita.</b>                                    | <b>2004</b>   | <b>2005</b>   | <b>2006</b>   | <b>2007</b>   | <b>Media</b>  |
|--|---------------|---------------|---------------|---------------|---------------|
| Menos de 5.000 hab.  | 49.59         | 59.84         | 56.70         | 70.01         | 59.12         |
| De 5.001 a 20.000 hab.   | 87.00         | 90.03         | 99.05         | 109.19        | 96.48         |
| De 20.001 a 50.000 hab.  | 94.86         | 105.43        | 115.86        | 121.55        | 109.90        |
| Más de 50.000 hab.   | 119.42        | 130.00        | 142.98        | 153.07        | 136.56        |
| <b>GASTO TOTAL</b>   | <b>100.82</b> | <b>110.04</b> | <b>119.88</b> | <b>129.47</b> | <b>115.26</b> |
| <b>Panel B. Porcentaje de gasto supletorio sobre el gasto total.</b> | <b>2004</b>   | <b>2005</b>   | <b>2006</b>   | <b>2007</b>   | <b>Media</b>  |
| Menos de 5.000 hab.  | 5.5%          | 6.1%          | 5.1%          | 5.7%          | 5.6%          |
| De 5.001 a 20.000 hab.   | 10.1%         | 9.9%          | 9.6%          | 9.8%          | 9.8%          |
| De 20.001 a 50.000 hab.  | 11.3%         | 11.6%         | 11.7%         | 11.2%         | 11.5%         |
| Más de 50.000 hab.   | 13.1%         | 13.5%         | 13.6%         | 13.4%         | 13.4%         |
| <b>GASTO TOTAL</b>   | <b>11.4%</b>  | <b>11.6%</b>  | <b>11.5%</b>  | <b>11.4%</b>  | <b>11.4%</b>  |
| <b>Panel C. Gasto supletorio por habitante. Media=100.</b>           | <b>2004</b>   | <b>2005</b>   | <b>2006</b>   | <b>2007</b>   | <b>Media</b>  |
| Menos de 5.000 hab.  | 49.18         | 54.38         | 47.30         | 54.08         | 51.29         |
| De 5.001 a 20.000 hab.   | 86.29         | 81.82         | 82.63         | 84.33         | 83.70         |
| De 20.001 a 50.000 hab.  | 94.08         | 95.81         | 96.65         | 93.88         | 95.35         |
| Más de 50.000 hab.   | 118.44        | 118.14        | 119.27        | 118.23        | 118.47        |
| <b>GASTO TOTAL</b>   | <b>100.00</b> | <b>100.00</b> | <b>100.00</b> | <b>100.00</b> | <b>100.00</b> |

Fuente: Elaboración propia a partir de Ministerio Economía y Hacienda

## 5. Principales conclusiones.

La explotación de la base de datos disponible sobre la clasificación funcional y económica del presupuesto de gastos de una muestra de 6.664 municipios del Estado español (el 82% del total), proporcionada por el Ministerio de Economía y Hacienda, y correspondiente a la liquidación de los ejercicios 2004, 2005, 2006 y 2007, permite extraer un conjunto de conclusiones sobre el comportamiento de los municipios españoles en relación al gasto no obligatorio. Dichas conclusiones deben ser interpretadas con cautela, dado que la información disponible no permite trabajar con el desglose que sería más adecuado para poder ofrecer conclusiones más precisas. Se trata pues, de una aproximación de la cuantificación e identificación del gasto no obligatorio municipal, a nivel estatal. Dado que se disponen de datos del gasto no obligatorio referidos a la liquidación del 2003 procedentes de un anterior estudio de los mismos autores, se ha trabajado con la media del período 2003-2007.

De forma esquemática, las principales conclusiones son las siguientes:

1. Los municipios españoles liquidaron el período 2003-2007 un volumen de gasto no obligatorio de 259,67 euros por habitante, que supone el 25,8% del total de gasto liquidado.
2. El principal destino del gasto no obligatorio de los municipios españoles se concentra en cuatro funciones: la de *seguridad y protección civil* (absorbe el 29,6% del gasto no obligatorio), la de *cultura* (absorbe el 25,7%), la de *promoción social* (supone el 11,9%) y la de *otros servicios comunitarios y sociales* (supone el 8%).
3. El gasto no obligatorio de los municipios españoles es un gasto fundamentalmente corriente (el 79,6%), y dentro de este destaca el destinado al pago de remuneraciones de personal (41,0%). Cabe destacar que un 18,3% del gasto no obligatorio es gasto en inversiones reales.
4. Los municipios españoles que realizan un volumen por habitante de gasto no obligatorio más elevado son los de menos de 5.000 habitantes (un 25% por encima de la media), y los que realizan un gasto no obligatorio per capita menor, son los de entre 5.001 y 20.000 habitantes (un 9% por debajo de la media). Para los primeros, el gasto no obligatorio supone el 30,9% de su total de gasto, mientras que para los segundos, este porcentaje es de un 24,2%. Para el resto de tramos los porcentajes son: de un 25,2% para los municipios de entre 20.001 y 50.000 habitantes, y de un 25,3% para los de más de 50.000 habitantes.
5. Dentro de las comunidades autónomas de régimen común, los municipios que realizan un gasto no obligatorio por habitante más elevado, son los municipios de la comunidad de Madrid (308,35 euros por habitante). Y el menor gasto no

obligatorio por habitante es el que realizan los municipios de la comunidad autónoma de Galicia (162,32 euros por habitante).

6. Si bien los municipios de la mayoría de comunidades autónomas de régimen común destinan su gasto no obligatorio, fundamentalmente, a las funciones de *seguridad y protección civil, cultura, protección social, y otros servicios comunitarios y sociales*, se observan diferencias significativas en el volumen de gasto que reciben dichas funciones, según se trate de municipios que pertenezcan o no a una determinada comunidad autónoma.
7. El gasto no obligatorio realizado por los municipios españoles es fundamentalmente gasto corriente, en todas las comunidades autónomas de régimen común. Sobre todo en los municipios de Madrid (el gasto corriente supone el 85,8% del total de gasto no obligatorio), de Canarias (85,1%) y de Cataluña (83,7%).
8. Los municipios menores de 5.000 habitantes de las comunidades autónomas de régimen común son los que, a nivel estatal, más gasto no obligatorio por habitante realizan. Dentro de estos, los que presentan cifras más elevadas son los municipios de Murcia, Madrid, Aragón, y Baleares. Las cifras menores corresponden a los municipios de Cantabria y Galicia. Dentro de los de entre 5.001 y 20.000 habitantes destaca el gasto no obligatorio por habitante realizado por los municipios de Madrid, Aragón, la Rioja y Cataluña. Dentro de los de entre 20.001 y 50.000 habitantes, destaca el realizado por los municipios de Baleares, Cataluña, Castilla la Mancha y Madrid. Y dentro de los de más de 50.000 habitantes, destaca el liquidado por los municipios de Cataluña y Madrid.
9. Los municipios de las comunidades autónomas de régimen foral realizan un porcentaje de gasto no obligatorio respecto del gasto total significativamente superior a la media de los municipios de las comunidades de régimen común (un 25,6%), un 30,0% por encima de la media en el caso de Navarra y un 27,9% en el caso del País Vasco. En euros por habitante, ambas comunidades forales presentan cifras superiores a las comunidades de régimen común.
10. Si bien los municipios de Navarra y el País Vasco destinan su gasto no obligatorio, fundamentalmente, a las funciones de *cultura y seguridad y protección civil*, se observan diferencias significativas en el volumen de gasto que reciben dichas funciones, según se trate de municipios que pertenezcan o no a una determinada comunidad autónoma. En cuanto a otras funciones, las diferencias de gasto son, porcentualmente, todavía mayores.
11. El gasto no obligatorio realizado por los municipios de las comunidades de régimen foral es fundamentalmente gasto corriente, al igual que en todas las comunidades autónomas de régimen común. Destaca, no obstante, el importante gasto de capital que realizan los municipios de Navarra, 130,16 euros por

habitante, frente a los 70,85 del País Vasco y los 50,00 de la media de municipios de las comunidades de régimen común.

12. Por tamaño, son los municipios menores de 5.000 habitantes de las comunidades forales los que más gasto no obligatorio por habitante realizan, seguidos de los municipios de más de 50.000 habitantes. En tercer lugar, están los de entre 5.001 y 20.000 habitantes, siendo los municipios de entre 20.001 y 50.000 habitantes del País Vasco y Navarra los que menos gasto no obligatorio realizan. En todos los casos, el gasto de la media de los municipios, tanto de Navarra como del País Vasco, es superior al gasto de la media de los municipios de las comunidades de régimen común.
13. Los municipios españoles liquidaron el período 2004-2007 un volumen de gasto supletorio de 115,05 euros por habitante, que supone el 11,4% del total de gasto liquidado y un 44,4% del gasto no obligatorio del período.
14. El destino del gasto supletorio de los municipios españoles se concentra en tres funciones: la de *seguridad y protección civil* (absorbe el 66,8% del gasto supletorio), la de *promoción social* (supone el 26,9%) y la de *sanidad* (supone el 6,3%).
15. El gasto supletorio de los municipios españoles es un gasto fundamentalmente corriente (el 91,5%), y dentro de este destaca el destinado al pago de remuneraciones de personal (67,0%). Cabe destacar que un 8,0% del gasto supletorio es gasto en inversiones reales.
16. Los municipios españoles que realizan un volumen por habitante de gasto supletorio más elevado son los de más de 50.000 habitantes (un 18% por encima de la media), y los que realizan un gasto supletorio por habitante menor, son los de menos de 5.000 habitantes (un 51% de la media). Para los primeros, el gasto supletorio supone el 13,4% de su total de gasto, mientras que para los segundos, este porcentaje es de un 5,6%. Para el resto de tramos los porcentajes son de un 9,8% para los municipios de entre 5.001 y 20.000 habitantes, y de un 11,5% para los de entre 20.001 y 50.000 habitantes.





## Anexos

### Anexo 1. Cuadros de gasto (obligatorio y no obligatorio) de los municipios de Andalucía. Liquidaciones 2003-2007.

Cuadro 1.1. Descripción de la muestra de municipios de Andalucía por tramos de población.

| <b>AÑO 2004</b>         |                  |                  |                  |                  |                    |              |
|-------------------------|------------------|------------------|------------------|------------------|--------------------|--------------|
| Tramos de población     | MUESTRA          |                  | TOTAL            |                  | PORCENTAJE MUESTRA |              |
|                         | Nº de municipios | Población        | Nº de municipios | Población        | Nº de municipios   | Población    |
| Menos de 5.000 hab.     | 420              | 784,663          | 523              | 943,744          | 80.3%              | 83.1%        |
| De 5.001 a 20.000 hab.  | 168              | 1,702,161        | 181              | 1,797,366        | 92.8%              | 94.7%        |
| De 20.001 a 50.000 hab. | 38               | 1,075,579        | 39               | 1,098,652        | 97.4%              | 97.9%        |
| Más de 50.000 hab.      | 27               | 3,847,756        | 27               | 3,847,756        | 100.0%             | 100.0%       |
| <b>TOTAL</b>            | <b>653</b>       | <b>7,410,159</b> | <b>770</b>       | <b>7,687,518</b> | <b>84.8%</b>       | <b>96.4%</b> |

| <b>AÑO 2005</b>         |                  |                  |                  |                  |                    |              |
|-------------------------|------------------|------------------|------------------|------------------|--------------------|--------------|
| Tramos de población     | MUESTRA          |                  | TOTAL            |                  | PORCENTAJE MUESTRA |              |
|                         | Nº de municipios | Población        | Nº de municipios | Población        | Nº de municipios   | Población    |
| Menos de 5.000 hab.     | 420              | 785,758          | 517              | 926,988          | 81.2%              | 84.8%        |
| De 5.001 a 20.000 hab.  | 166              | 1,663,429        | 183              | 1,796,773        | 90.7%              | 92.6%        |
| De 20.001 a 50.000 hab. | 42               | 1,179,967        | 43               | 1,204,680        | 97.7%              | 97.9%        |
| Más de 50.000 hab.      | 27               | 3,921,358        | 27               | 3,921,358        | 100.0%             | 100.0%       |
| <b>TOTAL</b>            | <b>655</b>       | <b>7,550,512</b> | <b>770</b>       | <b>7,849,799</b> | <b>85.1%</b>       | <b>96.2%</b> |

| <b>AÑO 2006</b>         |                  |                  |                  |                  |                    |              |
|-------------------------|------------------|------------------|------------------|------------------|--------------------|--------------|
| Tramos de población     | MUESTRA          |                  | TOTAL            |                  | PORCENTAJE MUESTRA |              |
|                         | Nº de municipios | Población        | Nº de municipios | Población        | Nº de municipios   | Población    |
| Menos de 5.000 hab.     | 432              | 797,605          | 514              | 920,876          | 84.0%              | 86.6%        |
| De 5.001 a 20.000 hab.  | 167              | 1,672,113        | 182              | 1,768,540        | 91.8%              | 94.5%        |
| De 20.001 a 50.000 hab. | 45               | 1,235,160        | 46               | 1,261,424        | 97.8%              | 97.9%        |
| Más de 50.000 hab.      | 28               | 4,024,832        | 28               | 4,024,832        | 100.0%             | 100.0%       |
| <b>TOTAL</b>            | <b>672</b>       | <b>7,729,710</b> | <b>770</b>       | <b>7,975,672</b> | <b>87.3%</b>       | <b>96.9%</b> |

| <b>AÑO 2007</b>         |                  |                  |                  |                  |                    |              |
|-------------------------|------------------|------------------|------------------|------------------|--------------------|--------------|
| Tramos de población     | MUESTRA          |                  | TOTAL            |                  | PORCENTAJE MUESTRA |              |
|                         | Nº de municipios | Población        | Nº de municipios | Población        | Nº de municipios   | Población    |
| Menos de 5.000 hab.     | 457              | 857,793          | 515              | 936,878          | 88.7%              | 91.6%        |
| De 5.001 a 20.000 hab.  | 171              | 1,716,768        | 180              | 1,775,796        | 95.0%              | 96.7%        |
| De 20.001 a 50.000 hab. | 46               | 1,271,914        | 47               | 1,298,990        | 97.9%              | 97.9%        |
| Más de 50.000 hab.      | 28               | 4,047,797        | 28               | 4,047,797        | 100.0%             | 100.0%       |
| <b>TOTAL</b>            | <b>702</b>       | <b>7,894,272</b> | <b>770</b>       | <b>8,059,461</b> | <b>91.2%</b>       | <b>98.0%</b> |

  

| <b>MEDIA 2004-2007</b>  |                  |                  |                  |                  |                    |              |
|-------------------------|------------------|------------------|------------------|------------------|--------------------|--------------|
| Tramos de población     | MUESTRA          |                  | TOTAL            |                  | PORCENTAJE MUESTRA |              |
|                         | Nº de municipios | Población        | Nº de municipios | Población        | Nº de municipios   | Población    |
| Menos de 5.000 hab.     | 432              | 806,455          | 517              | 932,122          | 83.6%              | 86.5%        |
| De 5.001 a 20.000 hab.  | 168              | 1,688,618        | 182              | 1,784,619        | 92.6%              | 94.6%        |
| De 20.001 a 50.000 hab. | 43               | 1,190,655        | 44               | 1,215,937        | 97.7%              | 97.9%        |
| Más de 50.000 hab.      | 28               | 3,960,436        | 28               | 3,960,436        | 100.0%             | 100.0%       |
| <b>TOTAL</b>            | <b>671</b>       | <b>7,646,163</b> | <b>770</b>       | <b>7,893,113</b> | <b>87.1%</b>       | <b>96.9%</b> |

Fuente: Elaboración propia a partir de Ministerio de Economía y Hacienda

**Cuadro 1.2. Gasto por habitante de los municipios de Andalucía. Liquidaciones 2003-2007. Euros per cápita.**

| Tipo de gasto                         | 2003         | 2004         | 2005         | 2006         | 2007         | Media        | % Δ acumulado |
|---------------------------------------|--------------|--------------|--------------|--------------|--------------|--------------|---------------|
| Gasto no obligatorio (A)              | 203.88       | 204.84       | 222.18       | 248.89       | 269.04       | 236.82       | 32.0%         |
| Gasto obligatorio                     | 605.60       | 644.96       | 676.20       | 753.60       | 792.66       | 718.25       | 30.9%         |
| Gasto total (B)                       | 809.48       | 849.79       | 898.38       | 1,002.48     | 1,061.70     | 955.08       | 31.2%         |
| <b>% Gasto no obligatorio (A)/(B)</b> | <b>25.2%</b> | <b>24.1%</b> | <b>24.7%</b> | <b>24.8%</b> | <b>25.3%</b> | <b>24.8%</b> |               |

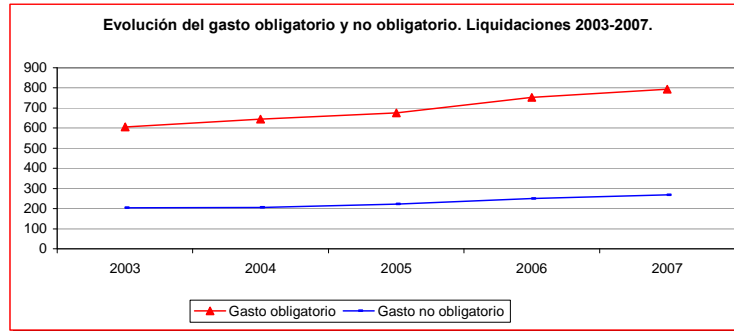

Fuente: Elaboración propia a partir de Ministerio de Economía y Hacienda

**Cuadro 1.3. Clasificación funcional del gasto no obligatorio de los municipios de Andalucía. Liquidaciones 2003-2007.**

| <b>Panel A. Euros per cápita.</b>                | 2003          | 2004          | 2005          | 2006          | 2007          | Media         |
|--|---------------|---------------|---------------|---------------|---------------|---------------|
| 2.2 Seguridad y Protección Civil                 | 56.18         | 63.49         | 67.21         | 73.73         | 80.07         | 71.28         |
| 3.2 Promoción social                             | 31.36         | 33.44         | 32.15         | 38.64         | 42.12         | 36.68         |
| 4.1 Sanidad                                      | 8.63          | 10.08         | 13.21         | 11.20         | 10.09         | 11.14         |
| 4.2 Educación                                    | 13.30         | 3.80          | 1.75          | 2.55          | 3.68          | 2.95          |
| 4.5 Cultura                                      | 43.69         | 46.46         | 52.43         | 57.29         | 64.72         | 55.38         |
| 4.6 Otros Servicios Comunitarios y Sociales      | 14.33         | 15.18         | 15.99         | 21.96         | 21.81         | 18.81         |
| 5.1 Infraestructuras Básicas y Transportes       | 6.86          | 4.46          | 6.89          | 7.68          | 8.16          | 6.83          |
| 5.2 Comunicaciones                               | 1.01          | 1.07          | 2.18          | 2.51          | 2.56          | 2.09          |
| 5.3 Infraestructura Agraria                      | 2.67          | 3.15          | 3.84          | 4.48          | 4.70          | 4.06          |
| 5.4 Investigación Científica, Técnica y Aplicada | 0.08          | 0.17          | 0.03          | 0.31          | 0.03          | 0.13          |
| 5.5 Información Básica y Estadística             | 0.17          | 0.14          | 0.56          | 0.23          | 0.13          | 0.26          |
| 6.2 Regulación Comercial                         | 3.37          | 2.52          | 2.70          | 2.79          | 4.08          | 3.04          |
| 6.3 Regulación Financiera                        | 5.97          | 1.52          | 1.98          | 2.19          | 1.59          | 1.82          |
| 7.1 Agricultura, Ganadería y Pesca               | 2.00          | 1.94          | 2.46          | 2.30          | 1.83          | 2.13          |
| 7.2 Industria                                    | 3.27          | 3.64          | 3.10          | 3.06          | 2.98          | 3.19          |
| 7.3 Energía                                      | 0.73          | 0.82          | 1.28          | 1.06          | 0.85          | 1.00          |
| 7.4 Minería                                      | 0.08          | 0.09          | 0.09          | 0.09          | 0.08          | 0.09          |
| 7.5 Turismo                                      | 5.43          | 6.91          | 7.76          | 9.46          | 9.83          | 8.52          |
| 9.1 Transferencias a Administraciones Públicas   | 4.74          | 5.95          | 6.59          | 7.34          | 9.73          | 7.44          |
| <b>GASTO TOTAL</b>                               | <b>203.88</b> | <b>204.84</b> | <b>222.18</b> | <b>248.89</b> | <b>269.04</b> | <b>236.82</b> |

| <b>Panel B. Distribución porcentual.</b>         | 2003          | 2004          | 2005          | 2006          | 2007          | Media         |
|--|---------------|---------------|---------------|---------------|---------------|---------------|
| 2.2 Seguridad y Protección Civil                 | 27.6%         | 31.0%         | 30.2%         | 29.6%         | 29.8%         | 30.1%         |
| 3.2 Promoción social                             | 15.4%         | 16.3%         | 14.5%         | 15.5%         | 15.7%         | 15.5%         |
| 4.1 Sanidad                                      | 4.2%          | 4.9%          | 5.9%          | 4.5%          | 3.7%          | 4.7%          |
| 4.2 Educación                                    | 6.5%          | 1.9%          | 0.8%          | 1.0%          | 1.4%          | 1.2%          |
| 4.5 Cultura                                      | 21.4%         | 22.7%         | 23.6%         | 23.0%         | 24.1%         | 23.4%         |
| 4.6 Otros Servicios Comunitarios y Sociales      | 7.0%          | 7.4%          | 7.2%          | 8.8%          | 8.1%          | 7.9%          |
| 5.1 Infraestructuras Básicas y Transportes       | 3.4%          | 2.2%          | 3.1%          | 3.1%          | 3.0%          | 2.9%          |
| 5.2 Comunicaciones                               | 0.5%          | 0.5%          | 1.0%          | 1.0%          | 1.0%          | 0.9%          |
| 5.3 Infraestructura Agraria                      | 1.3%          | 1.5%          | 1.7%          | 1.8%          | 1.7%          | 1.7%          |
| 5.4 Investigación Científica, Técnica y Aplicada | 0.0%          | 0.1%          | 0.0%          | 0.1%          | 0.0%          | 0.1%          |
| 5.5 Información Básica y Estadística             | 0.1%          | 0.1%          | 0.3%          | 0.1%          | 0.0%          | 0.1%          |
| 6.2 Regulación Comercial                         | 1.7%          | 1.2%          | 1.2%          | 1.1%          | 1.5%          | 1.3%          |
| 6.3 Regulación Financiera                        | 2.9%          | 0.7%          | 0.9%          | 0.9%          | 0.6%          | 0.8%          |
| 7.1 Agricultura, Ganadería y Pesca               | 1.0%          | 0.9%          | 1.1%          | 0.9%          | 0.7%          | 0.9%          |
| 7.2 Industria                                    | 1.6%          | 1.8%          | 1.4%          | 1.2%          | 1.1%          | 1.3%          |
| 7.3 Energía                                      | 0.4%          | 0.4%          | 0.6%          | 0.4%          | 0.3%          | 0.4%          |
| 7.4 Minería                                      | 0.0%          | 0.0%          | 0.0%          | 0.0%          | 0.0%          | 0.0%          |
| 7.5 Turismo                                      | 2.7%          | 3.4%          | 3.5%          | 3.8%          | 3.7%          | 3.6%          |
| 9.1 Transferencias a Administraciones Públicas   | 2.3%          | 2.9%          | 3.0%          | 3.0%          | 3.6%          | 3.1%          |
| <b>GASTO TOTAL</b>                               | <b>100.0%</b> | <b>100.0%</b> | <b>100.0%</b> | <b>100.0%</b> | <b>100.0%</b> | <b>100.0%</b> |

Fuente: Elaboración propia a partir de Ministerio Economía y Hacienda

**Cuadro 1.4. Clasificación económica del gasto no obligatorio de los municipios de Andalucía. Liquidaciones 2003-2007.**

| <i>Panel A. Euros per cápita.</i>                   | 2003          | 2004          | 2005          | 2006          | 2007          | Media         |
|---|---------------|---------------|---------------|---------------|---------------|---------------|
| Capítulo 1. Gastos de personal                      | 87.34         | 91.25         | 94.18         | 101.64        | 110.82        | 99.65         |
| Capítulo 2. Gastos en bienes corrientes y servicios | 44.52         | 46.23         | 51.26         | 55.23         | 60.71         | 53.48         |
| Capítulo 3. Gastos financieros                      | 0.09          | 0.09          | 0.09          | 0.03          | 0.04          | 0.06          |
| Capítulo 4. Transferencias corrientes               | 21.69         | 23.62         | 26.81         | 31.52         | 34.33         | 29.17         |
| <b>Gasto corriente</b>                              | <b>153.64</b> | <b>161.20</b> | <b>172.35</b> | <b>188.42</b> | <b>205.90</b> | <b>182.37</b> |
| Capítulo 6. Inversiones reales                      | 41.68         | 37.62         | 44.08         | 53.09         | 57.55         | 48.27         |
| Capítulo 7. Transferencias de capital               | 8.39          | 5.41          | 5.56          | 6.82          | 5.44          | 5.81          |
| <b>Gasto de capital</b>                             | <b>50.08</b>  | <b>43.03</b>  | <b>49.64</b>  | <b>59.91</b>  | <b>62.99</b>  | <b>54.08</b>  |
| Capítulo 8. Activos financieros                     | 0.10          | 0.52          | 0.16          | 0.52          | 0.15          | 0.33          |
| Capítulo 9. Pasivos financieros                     | 0.06          | 0.09          | 0.04          | 0.04          | 0.00          | 0.04          |
| <b>Gasto financiero</b>                             | <b>0.16</b>   | <b>0.61</b>   | <b>0.20</b>   | <b>0.56</b>   | <b>0.15</b>   | <b>0.38</b>   |
| <b>GASTO TOTAL</b>                                  | <b>203.88</b> | <b>204.84</b> | <b>222.18</b> | <b>248.89</b> | <b>269.04</b> | <b>236.82</b> |

| <i>Panel B. Distribución porcentual.</i>            | 2003          | 2004          | 2005          | 2006          | 2007          | Media         |
|---|---------------|---------------|---------------|---------------|---------------|---------------|
| Capítulo 1. Gastos de personal                      | 42.8%         | 44.5%         | 42.4%         | 40.8%         | 41.2%         | 42.1%         |
| Capítulo 2. Gastos en bienes corrientes y servicios | 21.8%         | 22.6%         | 23.1%         | 22.2%         | 22.6%         | 22.6%         |
| Capítulo 3. Gastos financieros                      | 0.0%          | 0.0%          | 0.0%          | 0.0%          | 0.0%          | 0.0%          |
| Capítulo 4. Transferencias corrientes               | 10.6%         | 11.5%         | 12.1%         | 12.7%         | 12.8%         | 12.3%         |
| <b>Gasto corriente</b>                              | <b>75.4%</b>  | <b>78.7%</b>  | <b>77.6%</b>  | <b>75.7%</b>  | <b>76.5%</b>  | <b>77.0%</b>  |
| Capítulo 6. Inversiones reales                      | 20.4%         | 18.4%         | 19.8%         | 21.3%         | 21.4%         | 20.4%         |
| Capítulo 7. Transferencias de capital               | 4.1%          | 2.6%          | 2.5%          | 2.7%          | 2.0%          | 2.5%          |
| <b>Gasto de capital</b>                             | <b>24.6%</b>  | <b>21.0%</b>  | <b>22.3%</b>  | <b>24.1%</b>  | <b>23.4%</b>  | <b>22.8%</b>  |
| Capítulo 8. Activos financieros                     | 0.0%          | 0.3%          | 0.1%          | 0.2%          | 0.1%          | 0.1%          |
| Capítulo 9. Pasivos financieros                     | 0.0%          | 0.0%          | 0.0%          | 0.0%          | 0.0%          | 0.0%          |
| <b>Gasto financiero</b>                             | <b>0.1%</b>   | <b>0.3%</b>   | <b>0.1%</b>   | <b>0.2%</b>   | <b>0.1%</b>   | <b>0.2%</b>   |
| <b>GASTO TOTAL</b>                                  | <b>100.0%</b> | <b>100.0%</b> | <b>100.0%</b> | <b>100.0%</b> | <b>100.0%</b> | <b>100.0%</b> |

Fuente: Elaboración propia a partir de Ministerio Economía y Hacienda

**Cuadro 1.5. Gasto no obligatorio de los municipios de Andalucía por tramos de población. Liquidaciones 2003-2007.**

| <i>Panel A. Euros per cápita.</i> | 2003          | 2004          | 2005          | 2006          | 2007          | Media         |
|-----------------------------------|---------------|---------------|---------------|---------------|---------------|---------------|
| Menos de 5.000 hab.               | 215.04        | 256.38        | 310.68        | 336.10        | 351.98        | 314.74        |
| De 5.001 a 20.000 hab.            | 179.49        | 186.50        | 194.35        | 220.00        | 243.57        | 211.23        |
| De 20.001 a 50.000 hab.           | 188.13        | 195.37        | 215.75        | 226.03        | 235.53        | 219.10        |
| Más de 50.000 hab.                | 209.08        | 205.09        | 218.20        | 250.62        | 272.80        | 237.20        |
| <b>GASTO TOTAL</b>                | <b>203.88</b> | <b>204.84</b> | <b>222.18</b> | <b>248.89</b> | <b>269.04</b> | <b>236.82</b> |

| <i>Panel B. Porcentaje de gasto no obligatorio sobre el gasto total.</i> | 2003         | 2004         | 2005         | 2006         | 2007         | Media        |
|--|--------------|--------------|--------------|--------------|--------------|--------------|
| Menos de 5.000 hab.  | 26.9%        | 31.2%        | 33.8%        | 32.9%        | 32.4%        | 32.6%        |
| De 5.001 a 20.000 hab.   | 23.6%        | 23.7%        | 23.1%        | 22.8%        | 25.1%        | 23.7%        |
| De 20.001 a 50.000 hab.  | 24.5%        | 24.2%        | 24.7%        | 23.5%        | 23.4%        | 23.9%        |
| Más de 50.000 hab.   | 24.7%        | 22.9%        | 23.6%        | 24.4%        | 24.5%        | 23.9%        |
| <b>GASTO TOTAL</b>   | <b>25.2%</b> | <b>24.1%</b> | <b>24.7%</b> | <b>24.8%</b> | <b>25.3%</b> | <b>24.8%</b> |

| <i>Panel C. Gasto no obligatorio por habitante. Media=100.</i> | 2003          | 2004          | 2005          | 2006          | 2007          | Media         |
|--|---------------|---------------|---------------|---------------|---------------|---------------|
| Menos de 5.000 hab.  | 105.47        | 125.16        | 139.83        | 135.04        | 130.83        | 132.90        |
| De 5.001 a 20.000 hab.   | 88.04         | 91.05         | 87.47         | 88.39         | 90.53         | 89.19         |
| De 20.001 a 50.000 hab.  | 92.27         | 95.38         | 97.10         | 90.82         | 87.54         | 92.51         |
| Más de 50.000 hab.   | 102.55        | 100.12        | 98.20         | 100.70        | 101.40        | 100.16        |
| <b>GASTO TOTAL</b>   | <b>100.00</b> | <b>100.00</b> | <b>100.00</b> | <b>100.00</b> | <b>100.00</b> | <b>100.00</b> |

Fuente: Elaboración propia a partir de Ministerio Economía y Hacienda



*Anexo 2. Cuadros de gasto (obligatorio y no obligatorio) de los municipios de Aragón. Liquidaciones 2003-2007.*

**Cuadro 2.1. Descripción de la muestra de municipios de Aragón por tramos de población.**

| <b>AÑO 2004</b>            |                         |                  |                         |                  |                           |                  |
|----------------------------|-------------------------|------------------|-------------------------|------------------|---------------------------|------------------|
| <b>Tramos de población</b> | <b>MUESTRA</b>          |                  | <b>TOTAL</b>            |                  | <b>PORCENTAJE MUESTRA</b> |                  |
|                            | <b>Nº de municipios</b> | <b>Población</b> | <b>Nº de municipios</b> | <b>Población</b> | <b>Nº de municipios</b>   | <b>Población</b> |
| Menos de 5.000 hab.        | 528                     | 282,430          | 710                     | 339,779          | 74.4%                     | 83.1%            |
| De 5.001 a 20.000 hab.     | 16                      | 182,633          | 17                      | 190,503          | 94.1%                     | 95.9%            |
| De 20.001 a 50.000 hab.    | 2                       | 80,503           | 2                       | 80,503           | 100.0%                    | 100.0%           |
| Más de 50.000 hab.         | 1                       | 638,799          | 1                       | 638,799          | 100.0%                    | 100.0%           |
| <b>TOTAL</b>               | <b>547</b>              | <b>1,184,365</b> | <b>730</b>              | <b>1,249,584</b> | <b>74.9%</b>              | <b>94.8%</b>     |

| <b>AÑO 2005</b>            |                         |                  |                         |                  |                           |                  |
|----------------------------|-------------------------|------------------|-------------------------|------------------|---------------------------|------------------|
| <b>Tramos de población</b> | <b>MUESTRA</b>          |                  | <b>TOTAL</b>            |                  | <b>PORCENTAJE MUESTRA</b> |                  |
|                            | <b>Nº de municipios</b> | <b>Población</b> | <b>Nº de municipios</b> | <b>Población</b> | <b>Nº de municipios</b>   | <b>Población</b> |
| Menos de 5.000 hab.        | 514                     | 287,645          | 710                     | 344,517          | 72.4%                     | 83.5%            |
| De 5.001 a 20.000 hab.     | 16                      | 175,106          | 16                      | 175,106          | 100.0%                    | 100.0%           |
| De 20.001 a 50.000 hab.    | 3                       | 102,031          | 3                       | 102,031          | 100.0%                    | 100.0%           |
| Más de 50.000 hab.         | 1                       | 647,373          | 1                       | 647,373          | 100.0%                    | 100.0%           |
| <b>TOTAL</b>               | <b>534</b>              | <b>1,212,155</b> | <b>730</b>              | <b>1,269,027</b> | <b>73.2%</b>              | <b>95.5%</b>     |

| <b>AÑO 2006</b>            |                         |                  |                         |                  |                           |                  |
|----------------------------|-------------------------|------------------|-------------------------|------------------|---------------------------|------------------|
| <b>Tramos de población</b> | <b>MUESTRA</b>          |                  | <b>TOTAL</b>            |                  | <b>PORCENTAJE MUESTRA</b> |                  |
|                            | <b>Nº de municipios</b> | <b>Población</b> | <b>Nº de municipios</b> | <b>Población</b> | <b>Nº de municipios</b>   | <b>Población</b> |
| Menos de 5.000 hab.        | 478                     | 274,231          | 710                     | 347,079          | 67.3%                     | 79.0%            |
| De 5.001 a 20.000 hab.     | 16                      | 178,225          | 16                      | 178,225          | 100.0%                    | 100.0%           |
| De 20.001 a 50.000 hab.    | 3                       | 102,986          | 3                       | 102,986          | 100.0%                    | 100.0%           |
| Más de 50.000 hab.         | 1                       | 646,546          | 1                       | 646,546          | 100.0%                    | 100.0%           |
| <b>TOTAL</b>               | <b>498</b>              | <b>1,201,988</b> | <b>730</b>              | <b>1,274,836</b> | <b>68.2%</b>              | <b>94.3%</b>     |

| <b>AÑO 2007</b>            |                         |                  |                         |                  |                           |                  |
|----------------------------|-------------------------|------------------|-------------------------|------------------|---------------------------|------------------|
| <b>Tramos de población</b> | <b>MUESTRA</b>          |                  | <b>TOTAL</b>            |                  | <b>PORCENTAJE MUESTRA</b> |                  |
|                            | <b>Nº de municipios</b> | <b>Población</b> | <b>Nº de municipios</b> | <b>Población</b> | <b>Nº de municipios</b>   | <b>Población</b> |
| Menos de 5.000 hab.        | 470                     | 283,234          | 710                     | 352,966          | 66.2%                     | 80.2%            |
| De 5.001 a 20.000 hab.     | 16                      | 181,355          | 16                      | 181,355          | 100.0%                    | 100.0%           |
| De 20.001 a 50.000 hab.    | 3                       | 105,095          | 3                       | 105,095          | 100.0%                    | 100.0%           |
| Más de 50.000 hab.         | 1                       | 654,390          | 1                       | 654,390          | 100.0%                    | 100.0%           |
| <b>TOTAL</b>               | <b>490</b>              | <b>1,224,074</b> | <b>730</b>              | <b>1,293,806</b> | <b>67.1%</b>              | <b>94.6%</b>     |

  

| <b>MEDIA 2004-2007</b>     |                         |                  |                         |                  |                           |                  |
|----------------------------|-------------------------|------------------|-------------------------|------------------|---------------------------|------------------|
| <b>Tramos de población</b> | <b>MUESTRA</b>          |                  | <b>TOTAL</b>            |                  | <b>PORCENTAJE MUESTRA</b> |                  |
|                            | <b>Nº de municipios</b> | <b>Población</b> | <b>Nº de municipios</b> | <b>Población</b> | <b>Nº de municipios</b>   | <b>Población</b> |
| Menos de 5.000 hab.        | 498                     | 281,885          | 710                     | 346,085          | 70.1%                     | 81.4%            |
| De 5.001 a 20.000 hab.     | 16                      | 179,330          | 16                      | 181,297          | 98.5%                     | 98.9%            |
| De 20.001 a 50.000 hab.    | 3                       | 97,654           | 3                       | 97,654           | 100.0%                    | 100.0%           |
| Más de 50.000 hab.         | 1                       | 646,777          | 1                       | 646,777          | 100.0%                    | 100.0%           |
| <b>TOTAL</b>               | <b>517</b>              | <b>1,205,646</b> | <b>730</b>              | <b>1,271,813</b> | <b>70.9%</b>              | <b>94.8%</b>     |

Fuente: Elaboración propia a partir de Ministerio de Economía y Hacienda

**Cuadro 2.2. Gasto por habitante de los municipios de Andalucía. Liquidaciones 2003-2007. Euros per cápita.**

| Tipo de gasto                         | 2003         | 2004         | 2005         | 2006         | 2007         | Media        | % Δ acumulado |
|---------------------------------------|--------------|--------------|--------------|--------------|--------------|--------------|---------------|
| Gasto no obligatorio (A)              | 197.12       | 184.34       | 200.94       | 235.11       | 243.41       | 216.16       | 23.5%         |
| Gasto obligatorio                     | 767.75       | 807.91       | 1,124.13     | 924.15       | 1,008.77     | 967.35       | 31.4%         |
| Gasto total (B)                       | 964.87       | 992.25       | 1,325.07     | 1,159.27     | 1,252.19     | 1,183.51     | 29.8%         |
| <b>% Gasto no obligatorio (A)/(B)</b> | <b>20.4%</b> | <b>18.6%</b> | <b>15.2%</b> | <b>20.3%</b> | <b>19.4%</b> | <b>18.3%</b> |               |

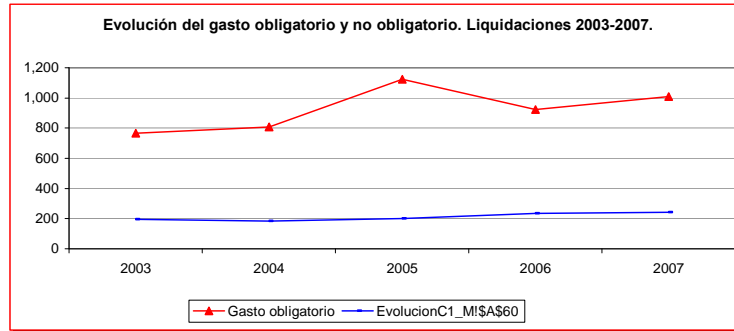

Fuente: Elaboración propia a partir de Ministerio de Economía y Hacienda

**Cuadro 2.3. Clasificación funcional del gasto no obligatorio de los municipios de Aragón. Liquidaciones 2003-2007.**

| <b>Panel A. Euros per cápita.</b>                |               |               |               |               |               |               |  |
|--|---------------|---------------|---------------|---------------|---------------|---------------|--|
|  | 2003          | 2004          | 2005          | 2006          | 2007          | Media         |  |
| 2.2 Seguridad y Protección Civil                 | 9.86          | 12.65         | 14.16         | 17.69         | 18.32         | 15.73         |  |
| 3.2 Promoción social                             | 20.56         | 20.75         | 21.87         | 22.58         | 26.82         | 23.03         |  |
| 4.1 Sanidad                                      | 6.42          | 7.23          | 8.01          | 7.46          | 6.33          | 7.25          |  |
| 4.2 Educación                                    | 17.59         | 6.34          | 2.41          | 1.43          | 0.90          | 2.75          |  |
| 4.5 Cultura                                      | 78.24         | 76.02         | 69.41         | 85.20         | 87.09         | 79.46         |  |
| 4.6 Otros Servicios Comunitarios y Sociales      | 14.21         | 11.43         | 29.47         | 25.29         | 25.19         | 22.91         |  |
| 5.1 Infraestructuras Básicas y Transportes       | 13.48         | 14.18         | 12.43         | 20.52         | 12.01         | 14.77         |  |
| 5.2 Comunicaciones                               | 0.38          | 1.12          | 1.07          | 1.86          | 0.80          | 1.21          |  |
| 5.3 Infraestructura Agraria                      | 7.89          | 2.67          | 6.17          | 4.56          | 3.05          | 4.12          |  |
| 5.4 Investigación Científica, Técnica y Aplicada | 0.05          | 0.32          | 0.81          | 1.12          | 1.18          | 0.86          |  |
| 5.5 Información Básica y Estadística             | 0.08          | 0.04          | 0.51          | 0.40          | 0.14          | 0.27          |  |
| 6.2 Regulación Comercial                         | 4.70          | 3.31          | 2.13          | 5.39          | 4.24          | 3.77          |  |
| 6.3 Regulación Financiera                        | 0.17          | 0.41          | 0.00          | 0.16          | 0.16          | 0.18          |  |
| 7.1 Agricultura, Ganadería y Pesca               | 0.21          | 1.76          | 0.66          | 0.63          | 0.45          | 0.87          |  |
| 7.2 Industria                                    | 11.50         | 10.62         | 12.67         | 12.90         | 28.34         | 16.20         |  |
| 7.3 Energía                                      | 1.40          | 1.99          | 0.73          | 0.27          | 0.16          | 0.78          |  |
| 7.4 Minería                                      | 0.18          | 0.01          | 0.02          | 0.00          | 0.00          | 0.01          |  |
| 7.5 Turismo                                      | 3.98          | 6.89          | 11.23         | 7.44          | 11.05         | 9.17          |  |
| 9.1 Transferencias a Administraciones Públicas   | 6.24          | 6.61          | 7.18          | 20.22         | 17.20         | 12.83         |  |
| <b>GASTO TOTAL</b>                               | <b>197.12</b> | <b>184.34</b> | <b>200.94</b> | <b>235.11</b> | <b>243.41</b> | <b>216.16</b> |  |

| <b>Panel B. Distribución porcentual.</b>         |               |               |               |               |               |               |  |
|--|---------------|---------------|---------------|---------------|---------------|---------------|--|
|  | 2003          | 2004          | 2005          | 2006          | 2007          | Media         |  |
| 2.2 Seguridad y Protección Civil                 | 5.0%          | 6.9%          | 7.0%          | 7.5%          | 7.5%          | 7.3%          |  |
| 3.2 Promoción social                             | 10.4%         | 11.3%         | 10.9%         | 9.6%          | 11.0%         | 10.7%         |  |
| 4.1 Sanidad                                      | 3.3%          | 3.9%          | 4.0%          | 3.2%          | 2.6%          | 3.4%          |  |
| 4.2 Educación                                    | 8.9%          | 3.4%          | 1.2%          | 0.6%          | 0.4%          | 1.3%          |  |
| 4.5 Cultura                                      | 39.7%         | 41.2%         | 34.5%         | 36.2%         | 35.8%         | 36.8%         |  |
| 4.6 Otros Servicios Comunitarios y Sociales      | 7.2%          | 6.2%          | 14.7%         | 10.8%         | 10.3%         | 10.6%         |  |
| 5.1 Infraestructuras Básicas y Transportes       | 6.8%          | 7.7%          | 6.2%          | 8.7%          | 4.9%          | 6.8%          |  |
| 5.2 Comunicaciones                               | 0.2%          | 0.6%          | 0.5%          | 0.8%          | 0.3%          | 0.6%          |  |
| 5.3 Infraestructura Agraria                      | 4.0%          | 1.4%          | 3.1%          | 1.9%          | 1.3%          | 1.9%          |  |
| 5.4 Investigación Científica, Técnica y Aplicada | 0.0%          | 0.2%          | 0.4%          | 0.5%          | 0.5%          | 0.4%          |  |
| 5.5 Información Básica y Estadística             | 0.0%          | 0.0%          | 0.3%          | 0.2%          | 0.1%          | 0.1%          |  |
| 6.2 Regulación Comercial                         | 2.4%          | 1.8%          | 1.1%          | 2.3%          | 1.7%          | 1.7%          |  |
| 6.3 Regulación Financiera                        | 0.1%          | 0.2%          | 0.0%          | 0.1%          | 0.1%          | 0.1%          |  |
| 7.1 Agricultura, Ganadería y Pesca               | 0.1%          | 1.0%          | 0.3%          | 0.3%          | 0.2%          | 0.4%          |  |
| 7.2 Industria                                    | 5.8%          | 5.8%          | 6.3%          | 5.5%          | 11.6%         | 7.5%          |  |
| 7.3 Energía                                      | 0.7%          | 1.1%          | 0.4%          | 0.1%          | 0.1%          | 0.4%          |  |
| 7.4 Minería                                      | 0.1%          | 0.0%          | 0.0%          | 0.0%          | 0.0%          | 0.0%          |  |
| 7.5 Turismo                                      | 2.0%          | 3.7%          | 5.6%          | 3.2%          | 4.5%          | 4.2%          |  |
| 9.1 Transferencias a Administraciones Públicas   | 3.2%          | 3.6%          | 3.6%          | 8.6%          | 7.1%          | 5.9%          |  |
| <b>GASTO TOTAL</b>                               | <b>100.0%</b> | <b>100.0%</b> | <b>100.0%</b> | <b>100.0%</b> | <b>100.0%</b> | <b>100.0%</b> |  |

Fuente: Elaboración propia a partir de Ministerio de Economía y Hacienda

**Cuadro 2.4. Clasificación económica del gasto no obligatorio de los municipios de Aragón. Liquidaciones 2003-2007.**

| <i>Panel A. Euros per cápita.</i>                   | 2003          | 2004          | 2005          | 2006          | 2007          | Media         |
|---|---------------|---------------|---------------|---------------|---------------|---------------|
| Capítulo 1. Gastos de personal                      | 30.78         | 25.32         | 27.62         | 28.95         | 31.28         | 28.32         |
| Capítulo 2. Gastos en bienes corrientes y servicios | 51.36         | 52.85         | 56.27         | 62.61         | 72.67         | 61.17         |
| Capítulo 3. Gastos financieros                      | 0.04          | 0.04          | 0.01          | 0.02          | 0.01          | 0.02          |
| Capítulo 4. Transferencias corrientes               | 28.26         | 29.04         | 32.29         | 28.75         | 37.70         | 31.98         |
| <b>Gasto corriente</b>                              | <b>110.44</b> | <b>107.25</b> | <b>116.19</b> | <b>120.33</b> | <b>141.66</b> | <b>121.49</b> |
| Capítulo 6. Inversiones reales                      | 82.16         | 68.36         | 76.60         | 104.35        | 65.95         | 78.79         |
| Capítulo 7. Transferencias de capital               | 2.89          | 4.68          | 4.32          | 7.86          | 18.85         | 8.98          |
| <b>Gasto de capital</b>                             | <b>85.05</b>  | <b>73.04</b>  | <b>80.92</b>  | <b>112.20</b> | <b>84.80</b>  | <b>87.77</b>  |
| Capítulo 8. Activos financieros                     | 1.60          | 4.03          | 3.80          | 2.56          | 16.95         | 6.88          |
| Capítulo 9. Pasivos financieros                     | 0.03          | 0.02          | 0.03          | 0.02          | 0.01          | 0.02          |
| <b>Gasto financiero</b>                             | <b>1.63</b>   | <b>4.05</b>   | <b>3.83</b>   | <b>2.58</b>   | <b>16.96</b>  | <b>6.90</b>   |
| <b>GASTO TOTAL</b>                                  | <b>197.12</b> | <b>184.34</b> | <b>200.94</b> | <b>235.11</b> | <b>243.41</b> | <b>216.16</b> |

| <i>Panel B. Distribución porcentual.</i>            | 2003          | 2004          | 2005          | 2006          | 2007          | Media         |
|---|---------------|---------------|---------------|---------------|---------------|---------------|
| Capítulo 1. Gastos de personal                      | 15.6%         | 13.7%         | 13.7%         | 12.3%         | 12.9%         | 13.1%         |
| Capítulo 2. Gastos en bienes corrientes y servicios | 26.1%         | 28.7%         | 28.0%         | 26.6%         | 29.9%         | 28.3%         |
| Capítulo 3. Gastos financieros                      | 0.0%          | 0.0%          | 0.0%          | 0.0%          | 0.0%          | 0.0%          |
| Capítulo 4. Transferencias corrientes               | 14.3%         | 15.8%         | 16.1%         | 12.2%         | 15.5%         | 14.8%         |
| <b>Gasto corriente</b>                              | <b>56.0%</b>  | <b>58.2%</b>  | <b>57.8%</b>  | <b>51.2%</b>  | <b>58.2%</b>  | <b>56.2%</b>  |
| Capítulo 6. Inversiones reales                      | 41.7%         | 37.1%         | 38.1%         | 44.4%         | 27.1%         | 36.4%         |
| Capítulo 7. Transferencias de capital               | 1.5%          | 2.5%          | 2.1%          | 3.3%          | 7.7%          | 4.2%          |
| <b>Gasto de capital</b>                             | <b>43.1%</b>  | <b>39.6%</b>  | <b>40.3%</b>  | <b>47.7%</b>  | <b>34.8%</b>  | <b>40.6%</b>  |
| Capítulo 8. Activos financieros                     | 0.8%          | 2.2%          | 1.9%          | 1.1%          | 7.0%          | 3.2%          |
| Capítulo 9. Pasivos financieros                     | 0.0%          | 0.0%          | 0.0%          | 0.0%          | 0.0%          | 0.0%          |
| <b>Gasto financiero</b>                             | <b>0.8%</b>   | <b>2.2%</b>   | <b>1.9%</b>   | <b>1.1%</b>   | <b>7.0%</b>   | <b>3.2%</b>   |
| <b>GASTO TOTAL</b>                                  | <b>100.0%</b> | <b>100.0%</b> | <b>100.0%</b> | <b>100.0%</b> | <b>100.0%</b> | <b>100.0%</b> |

Fuente: Elaboración propia a partir de Ministerio de Economía y Hacienda

**Cuadro 2.5. Gasto no obligatorio de los municipios de Aragón por tramos de población. Liquidaciones 2003-2007.**

| <i>Panel A. Euros per cápita.</i> | 2003          | 2004          | 2005          | 2006          | 2007          | Media         |
|-----------------------------------|---------------|---------------|---------------|---------------|---------------|---------------|
| Menos de 5.000 hab.               | 363.98        | 335.25        | 391.55        | 438.44        | 410.94        | 393.72        |
| De 5.001 a 20.000 hab.            | 265.70        | 291.44        | 275.28        | 336.63        | 327.16        | 307.75        |
| De 20.001 a 50.000 hab.           | 234.82        | 250.15        | 196.00        | 232.64        | 291.86        | 242.61        |
| Más de 50.000 hab.                | 104.04        | 78.71         | 96.92         | 121.28        | 139.92        | 109.39        |
| <b>GASTO TOTAL</b>                | <b>197.12</b> | <b>184.34</b> | <b>200.94</b> | <b>235.11</b> | <b>243.41</b> | <b>216.16</b> |

| <i>Panel B. Porcentaje de gasto no obligatorio sobre el gasto total.</i> | 2003         | 2004         | 2005         | 2006         | 2007         | Media        |
|--|--------------|--------------|--------------|--------------|--------------|--------------|
| Menos de 5.000 hab.  | 27.5%        | 25.6%        | 31.0%        | 29.6%        | 27.3%        | 28.4%        |
| De 5.001 a 20.000 hab.   | 28.6%        | 29.6%        | 26.7%        | 26.4%        | 25.7%        | 27.0%        |
| De 20.001 a 50.000 hab.  | 31.2%        | 28.2%        | 21.0%        | 22.4%        | 25.7%        | 24.1%        |
| Más de 50.000 hab.   | 12.2%        | 9.1%         | 6.5%         | 12.0%        | 12.1%        | 9.7%         |
| <b>GASTO TOTAL</b>   | <b>20.4%</b> | <b>18.6%</b> | <b>15.2%</b> | <b>20.3%</b> | <b>19.4%</b> | <b>18.3%</b> |

| <i>Panel C. Gasto no obligatorio por habitante. Media=100.</i> | 2003          | 2004          | 2005          | 2006          | 2007          | Media         |
|--|---------------|---------------|---------------|---------------|---------------|---------------|
| Menos de 5.000 hab.  | 184.65        | 181.86        | 194.86        | 186.48        | 168.82        | 182.14        |
| De 5.001 a 20.000 hab.   | 134.79        | 158.10        | 137.00        | 143.18        | 134.40        | 142.37        |
| De 20.001 a 50.000 hab.  | 119.13        | 135.70        | 97.54         | 98.95         | 119.90        | 112.23        |
| Más de 50.000 hab.   | 52.78         | 42.70         | 48.23         | 51.59         | 57.48         | 50.60         |
| <b>GASTO TOTAL</b>   | <b>100.00</b> | <b>100.00</b> | <b>100.00</b> | <b>100.00</b> | <b>100.00</b> | <b>100.00</b> |

Fuente: Elaboración propia a partir de Ministerio de Economía y Hacienda





*Anexo 3. Cuadros de gasto (obligatorio y no obligatorio) de los municipios de Asturias. Liquidaciones 2003-2007.*

**Cuadro 3.1. Descripción de la muestra de municipios de Asturias por tramos de población.**

| <b>AÑO 2004</b>            |                         |                  |                         |                  |                           |                  |
|----------------------------|-------------------------|------------------|-------------------------|------------------|---------------------------|------------------|
| <b>Tramos de población</b> | <b>MUESTRA</b>          |                  | <b>TOTAL</b>            |                  | <b>PORCENTAJE MUESTRA</b> |                  |
|                            | <b>Nº de municipios</b> | <b>Población</b> | <b>Nº de municipios</b> | <b>Población</b> | <b>Nº de municipios</b>   | <b>Población</b> |
| Menos de 5.000 hab.        | 40                      | 76,136           | 48                      | 87,969           | 83.3%                     | 86.5%            |
| De 5.001 a 20.000 hab.     | 23                      | 256,036          | 23                      | 256,036          | 100.0%                    | 100.0%           |
| De 20.001 a 50.000 hab.    | 4                       | 165,323          | 4                       | 165,323          | 100.0%                    | 100.0%           |
| Más de 50.000 hab.         | 3                       | 564,433          | 3                       | 564,433          | 100.0%                    | 100.0%           |
| <b>TOTAL</b>               | <b>70</b>               | <b>1,061,928</b> | <b>78</b>               | <b>1,073,761</b> | <b>89.7%</b>              | <b>98.9%</b>     |

| <b>AÑO 2005</b>            |                         |                  |                         |                  |                           |                  |
|----------------------------|-------------------------|------------------|-------------------------|------------------|---------------------------|------------------|
| <b>Tramos de población</b> | <b>MUESTRA</b>          |                  | <b>TOTAL</b>            |                  | <b>PORCENTAJE MUESTRA</b> |                  |
|                            | <b>Nº de municipios</b> | <b>Población</b> | <b>Nº de municipios</b> | <b>Población</b> | <b>Nº de municipios</b>   | <b>Población</b> |
| Menos de 5.000 hab.        | 39                      | 75,002           | 48                      | 87,155           | 81.3%                     | 86.1%            |
| De 5.001 a 20.000 hab.     | 23                      | 255,096          | 23                      | 255,096          | 100.0%                    | 100.0%           |
| De 20.001 a 50.000 hab.    | 4                       | 164,424          | 4                       | 164,424          | 100.0%                    | 100.0%           |
| Más de 50.000 hab.         | 3                       | 569,960          | 3                       | 569,960          | 100.0%                    | 100.0%           |
| <b>TOTAL</b>               | <b>69</b>               | <b>1,064,482</b> | <b>78</b>               | <b>1,076,635</b> | <b>88.5%</b>              | <b>98.9%</b>     |

| <b>AÑO 2006</b>            |                         |                  |                         |                  |                           |                  |
|----------------------------|-------------------------|------------------|-------------------------|------------------|---------------------------|------------------|
| <b>Tramos de población</b> | <b>MUESTRA</b>          |                  | <b>TOTAL</b>            |                  | <b>PORCENTAJE MUESTRA</b> |                  |
|                            | <b>Nº de municipios</b> | <b>Población</b> | <b>Nº de municipios</b> | <b>Población</b> | <b>Nº de municipios</b>   | <b>Población</b> |
| Menos de 5.000 hab.        | 41                      | 74,981           | 48                      | 83,824           | 85.4%                     | 89.5%            |
| De 5.001 a 20.000 hab.     | 24                      | 258,862          | 24                      | 258,862          | 100.0%                    | 100.0%           |
| De 20.001 a 50.000 hab.    | 4                       | 163,952          | 4                       | 163,952          | 100.0%                    | 100.0%           |
| Más de 50.000 hab.         | 3                       | 572,893          | 3                       | 572,893          | 100.0%                    | 100.0%           |
| <b>TOTAL</b>               | <b>72</b>               | <b>1,070,688</b> | <b>79</b>               | <b>1,079,531</b> | <b>91.1%</b>              | <b>99.2%</b>     |

| <b>AÑO 2007</b>            |                         |                  |                         |                  |                           |                  |
|----------------------------|-------------------------|------------------|-------------------------|------------------|---------------------------|------------------|
| <b>Tramos de población</b> | <b>MUESTRA</b>          |                  | <b>TOTAL</b>            |                  | <b>PORCENTAJE MUESTRA</b> |                  |
|                            | <b>Nº de municipios</b> | <b>Población</b> | <b>Nº de municipios</b> | <b>Población</b> | <b>Nº de municipios</b>   | <b>Población</b> |
| Menos de 5.000 hab.        | 41                      | 74,577           | 48                      | 83,280           | 85.4%                     | 89.5%            |
| De 5.001 a 20.000 hab.     | 24                      | 257,544          | 24                      | 257,544          | 100.0%                    | 100.0%           |
| De 20.001 a 50.000 hab.    | 4                       | 162,923          | 4                       | 162,923          | 100.0%                    | 100.0%           |
| Más de 50.000 hab.         | 3                       | 573,964          | 3                       | 573,964          | 100.0%                    | 100.0%           |
| <b>TOTAL</b>               | <b>72</b>               | <b>1,069,008</b> | <b>79</b>               | <b>1,077,711</b> | <b>91.1%</b>              | <b>99.2%</b>     |

  

| <b>MEDIA 2004-2007</b>     |                         |                  |                         |                  |                           |                  |
|----------------------------|-------------------------|------------------|-------------------------|------------------|---------------------------|------------------|
| <b>Tramos de población</b> | <b>MUESTRA</b>          |                  | <b>TOTAL</b>            |                  | <b>PORCENTAJE MUESTRA</b> |                  |
|                            | <b>Nº de municipios</b> | <b>Población</b> | <b>Nº de municipios</b> | <b>Población</b> | <b>Nº de municipios</b>   | <b>Población</b> |
| Menos de 5.000 hab.        | 40                      | 75,174           | 48                      | 85,557           | 83.9%                     | 87.9%            |
| De 5.001 a 20.000 hab.     | 24                      | 256,885          | 24                      | 256,885          | 100.0%                    | 100.0%           |
| De 20.001 a 50.000 hab.    | 4                       | 164,156          | 4                       | 164,156          | 100.0%                    | 100.0%           |
| Más de 50.000 hab.         | 3                       | 570,313          | 3                       | 570,313          | 100.0%                    | 100.0%           |
| <b>TOTAL</b>               | <b>71</b>               | <b>1,066,527</b> | <b>79</b>               | <b>1,076,910</b> | <b>90.1%</b>              | <b>99.0%</b>     |

Fuente: Elaboración propia a partir de Ministerio de Economía y Hacienda

**Cuadro 3.2. Gasto por habitante de la muestra de municipios de Asturias Liquidaciones 2003-2007. Euros per cápita.**

| Tipo de gasto                         | 2003         | 2004         | 2005         | 2006         | 2007         | Media        | % Δ acumulado |
|---------------------------------------|--------------|--------------|--------------|--------------|--------------|--------------|---------------|
| Gasto no obligatorio (A)              | 227.20       | 208.51       | 204.75       | 243.16       | 240.80       | 224.36       | 6.0%          |
| Gasto obligatorio                     | 515.12       | 783.74       | 1,120.32     | 916.11       | 1,011.39     | 957.99       | 96.3%         |
| Gasto total (B)                       | 742.32       | 992.25       | 1,325.07     | 1,159.27     | 1,252.19     | 1,182.35     | 68.7%         |
| <b>% Gasto no obligatorio (A)/(B)</b> | <b>20.4%</b> | <b>21.0%</b> | <b>15.5%</b> | <b>21.0%</b> | <b>19.2%</b> | <b>19.0%</b> |               |

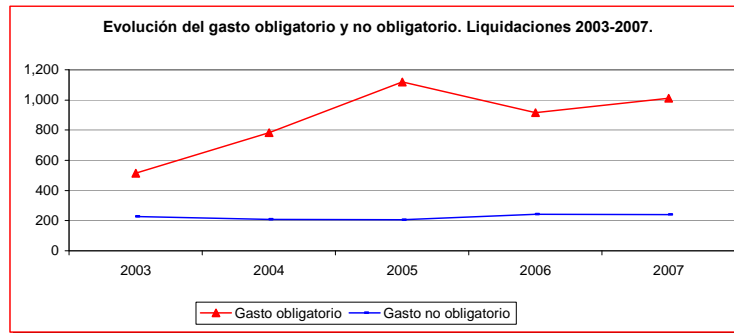

Fuente: Elaboración propia a partir de Ministerio de Economía y Hacienda

**Cuadro 3.3. Clasificación funcional del gasto no obligatorio de los municipios de Asturias. Liquidaciones 2003-2007.**

| <b>Panel A. Euros per cápita.</b>                | 2003          | 2004          | 2005          | 2006          | 2007          | Media         |
|--|---------------|---------------|---------------|---------------|---------------|---------------|
| 2.2 Seguridad y Protección Civil                 | 44.81         | 45.73         | 48.62         | 53.30         | 55.85         | 50.89         |
| 3.2 Promoción social                             | 59.01         | 42.58         | 46.40         | 46.40         | 47.47         | 45.72         |
| 4.1 Sanidad                                      | 3.09          | 2.83          | 2.94          | 3.14          | 3.33          | 3.06          |
| 4.2 Educación                                    | 30.11         | 26.72         | 12.53         | 8.45          | 3.55          | 12.79         |
| 4.5 Cultura                                      | 46.51         | 44.00         | 54.81         | 66.64         | 66.41         | 57.99         |
| 4.6 Otros Servicios Comunitarios y Sociales      | 8.95          | 9.63          | 10.98         | 16.26         | 16.21         | 13.28         |
| 5.1 Infraestructuras Básicas y Transportes       | 8.40          | 10.54         | 4.55          | 6.16          | 6.99          | 7.05          |
| 5.2 Comunicaciones                               | 0.18          | 0.21          | 0.17          | 0.21          | 0.19          | 0.19          |
| 5.3 Infraestructura Agraria                      | 1.84          | 1.58          | 2.49          | 7.12          | 4.30          | 3.88          |
| 5.4 Investigación Científica, Técnica y Aplicada | 0.13          | 0.10          | 0.12          | 0.12          | 0.13          | 0.12          |
| 5.5 Información Básica y Estadística             | 0.03          | 0.02          | 0.06          | 0.14          | 0.15          | 0.10          |
| 6.2 Regulación Comercial                         | 2.44          | 2.89          | 1.59          | 2.76          | 2.98          | 2.56          |
| 6.3 Regulación Financiera                        | 0.00          | 0.00          | 0.00          | 0.00          | 0.00          | 0.00          |
| 7.1 Agricultura, Ganadería y Pesca               | 1.87          | 1.61          | 2.62          | 5.29          | 3.37          | 3.23          |
| 7.2 Industria                                    | 11.02         | 9.43          | 6.01          | 13.17         | 15.55         | 11.05         |
| 7.3 Energía                                      | 0.63          | 0.58          | 0.47          | 0.88          | 0.81          | 0.68          |
| 7.4 Minería                                      | 0.00          | 0.00          | 0.00          | 0.00          | 0.00          | 0.00          |
| 7.5 Turismo                                      | 5.13          | 6.56          | 6.75          | 8.72          | 8.96          | 7.75          |
| 9.1 Transferencias a Administraciones Públicas   | 3.04          | 3.49          | 3.65          | 4.42          | 4.56          | 4.03          |
| <b>GASTO TOTAL</b>                               | <b>227.20</b> | <b>208.51</b> | <b>204.75</b> | <b>243.16</b> | <b>240.80</b> | <b>224.36</b> |

| <b>Panel B. Distribución porcentual.</b>         | 2003          | 2004          | 2005          | 2006          | 2007          | Media         |
|--|---------------|---------------|---------------|---------------|---------------|---------------|
| 2.2 Seguridad y Protección Civil                 | 19.7%         | 21.9%         | 23.7%         | 21.9%         | 23.2%         | 22.7%         |
| 3.2 Promoción social                             | 26.0%         | 20.4%         | 22.7%         | 19.1%         | 19.7%         | 20.4%         |
| 4.1 Sanidad                                      | 1.4%          | 1.4%          | 1.4%          | 1.3%          | 1.4%          | 1.4%          |
| 4.2 Educación                                    | 13.3%         | 12.8%         | 6.1%          | 3.5%          | 1.5%          | 5.7%          |
| 4.5 Cultura                                      | 20.5%         | 21.1%         | 26.8%         | 27.4%         | 27.6%         | 25.8%         |
| 4.6 Otros Servicios Comunitarios y Sociales      | 3.9%          | 4.6%          | 5.4%          | 6.7%          | 6.7%          | 5.9%          |
| 5.1 Infraestructuras Básicas y Transportes       | 3.7%          | 5.1%          | 2.2%          | 2.5%          | 2.9%          | 3.1%          |
| 5.2 Comunicaciones                               | 0.1%          | 0.1%          | 0.1%          | 0.1%          | 0.1%          | 0.1%          |
| 5.3 Infraestructura Agraria                      | 0.8%          | 0.8%          | 1.2%          | 2.9%          | 1.8%          | 1.7%          |
| 5.4 Investigación Científica, Técnica y Aplicada | 0.1%          | 0.0%          | 0.1%          | 0.0%          | 0.1%          | 0.1%          |
| 5.5 Información Básica y Estadística             | 0.0%          | 0.0%          | 0.0%          | 0.1%          | 0.1%          | 0.0%          |
| 6.2 Regulación Comercial                         | 1.1%          | 1.4%          | 0.8%          | 1.1%          | 1.2%          | 1.1%          |
| 6.3 Regulación Financiera                        | 0.0%          | 0.0%          | 0.0%          | 0.0%          | 0.0%          | 0.0%          |
| 7.1 Agricultura, Ganadería y Pesca               | 0.8%          | 0.8%          | 1.3%          | 2.2%          | 1.4%          | 1.4%          |
| 7.2 Industria                                    | 4.9%          | 4.5%          | 2.9%          | 5.4%          | 6.5%          | 4.9%          |
| 7.3 Energía                                      | 0.3%          | 0.3%          | 0.2%          | 0.4%          | 0.3%          | 0.3%          |
| 7.4 Minería                                      | 0.0%          | 0.0%          | 0.0%          | 0.0%          | 0.0%          | 0.0%          |
| 7.5 Turismo                                      | 2.3%          | 3.1%          | 3.3%          | 3.6%          | 3.7%          | 3.5%          |
| 9.1 Transferencias a Administraciones Públicas   | 1.3%          | 1.7%          | 1.8%          | 1.8%          | 1.9%          | 1.8%          |
| <b>GASTO TOTAL</b>                               | <b>100.0%</b> | <b>100.0%</b> | <b>100.0%</b> | <b>100.0%</b> | <b>100.0%</b> | <b>100.0%</b> |

Fuente: Elaboración propia a partir de Ministerio de Economía y Hacienda

**Cuadro 3.4. Clasificación económica del gasto no obligatorio de los municipios de Asturias. Liquidaciones 2003-2007.**

| <i>Panel A. Euros per cápita.</i>                   | 2003          | 2004          | 2005          | 2006          | 2007          | Media         |
|---|---------------|---------------|---------------|---------------|---------------|---------------|
| Capítulo 1. Gastos de personal                      | 91.18         | 84.37         | 85.18         | 89.10         | 90.37         | 87.26         |
| Capítulo 2. Gastos en bienes corrientes y servicios | 55.93         | 55.67         | 54.29         | 59.34         | 61.84         | 57.79         |
| Capítulo 3. Gastos financieros                      | 0.00          | 0.00          | 0.00          | 0.00          | 0.22          | 0.06          |
| Capítulo 4. Transferencias corrientes               | 36.95         | 29.39         | 33.07         | 36.02         | 37.57         | 34.02         |
| <b>Gasto corriente</b>                              | <b>184.05</b> | <b>169.43</b> | <b>172.54</b> | <b>184.47</b> | <b>190.01</b> | <b>179.14</b> |
| Capítulo 6. Inversiones reales                      | 35.87         | 34.27         | 27.37         | 54.66         | 48.23         | 41.16         |
| Capítulo 7. Transferencias de capital               | 7.26          | 4.65          | 4.03          | 2.44          | 2.43          | 3.38          |
| <b>Gasto de capital</b>                             | <b>43.13</b>  | <b>38.91</b>  | <b>31.40</b>  | <b>57.10</b>  | <b>50.66</b>  | <b>44.55</b>  |
| Capítulo 8. Activos financieros                     | 0.00          | 0.17          | 0.81          | 1.59          | 0.13          | 0.67          |
| Capítulo 9. Pasivos financieros                     | 0.01          | 0.00          | 0.00          | 0.00          | 0.00          | 0.00          |
| <b>Gasto financiero</b>                             | <b>0.01</b>   | <b>0.17</b>   | <b>0.81</b>   | <b>1.59</b>   | <b>0.13</b>   | <b>0.67</b>   |
| <b>GASTO TOTAL</b>                                  | <b>227.20</b> | <b>208.51</b> | <b>204.75</b> | <b>243.16</b> | <b>240.80</b> | <b>224.36</b> |

| <i>Panel B. Distribución porcentual.</i>            | 2003          | 2004          | 2005          | 2006          | 2007          | Media         |
|---|---------------|---------------|---------------|---------------|---------------|---------------|
| Capítulo 1. Gastos de personal                      | 40.1%         | 40.5%         | 41.6%         | 36.6%         | 37.5%         | 38.9%         |
| Capítulo 2. Gastos en bienes corrientes y servicios | 24.6%         | 26.7%         | 26.5%         | 24.4%         | 25.7%         | 25.8%         |
| Capítulo 3. Gastos financieros                      | 0.0%          | 0.0%          | 0.0%          | 0.0%          | 0.1%          | 0.0%          |
| Capítulo 4. Transferencias corrientes               | 16.3%         | 14.1%         | 16.2%         | 14.8%         | 15.6%         | 15.2%         |
| <b>Gasto corriente</b>                              | <b>81.0%</b>  | <b>81.3%</b>  | <b>84.3%</b>  | <b>75.9%</b>  | <b>78.9%</b>  | <b>79.8%</b>  |
| Capítulo 6. Inversiones reales                      | 15.8%         | 16.4%         | 13.4%         | 22.5%         | 20.0%         | 18.3%         |
| Capítulo 7. Transferencias de capital               | 3.2%          | 2.2%          | 2.0%          | 1.0%          | 1.0%          | 1.5%          |
| <b>Gasto de capital</b>                             | <b>19.0%</b>  | <b>18.7%</b>  | <b>15.3%</b>  | <b>23.5%</b>  | <b>21.0%</b>  | <b>19.9%</b>  |
| Capítulo 8. Activos financieros                     | 0.0%          | 0.1%          | 0.4%          | 0.7%          | 0.1%          | 0.3%          |
| Capítulo 9. Pasivos financieros                     | 0.0%          | 0.0%          | 0.0%          | 0.0%          | 0.0%          | 0.0%          |
| <b>Gasto financiero</b>                             | <b>0.0%</b>   | <b>0.1%</b>   | <b>0.4%</b>   | <b>0.7%</b>   | <b>0.1%</b>   | <b>0.3%</b>   |
| <b>GASTO TOTAL</b>                                  | <b>100.0%</b> | <b>100.0%</b> | <b>100.0%</b> | <b>100.0%</b> | <b>100.0%</b> | <b>100.0%</b> |

Fuente: Elaboración propia a partir de Ministerio Economía y Hacienda

**Cuadro 3.5. Gasto no obligatorio de los municipios de Asturias por tramos de población. Liquidaciones 2003-2007.**

| <i>Panel A. Euros per cápita.</i> | 2003          | 2004          | 2005          | 2006          | 2007          | Media         |
|-----------------------------------|---------------|---------------|---------------|---------------|---------------|---------------|
| Menos de 5.000 hab.               | 206.95        | 239.56        | 237.51        | 412.74        | 302.84        | 297.93        |
| De 5.001 a 20.000 hab.            | 191.02        | 183.37        | 182.20        | 216.37        | 231.36        | 203.42        |
| De 20.001 a 50.000 hab.           | 179.68        | 165.82        | 167.96        | 207.83        | 217.31        | 189.62        |
| Más de 50.000 hab.                | 260.10        | 228.24        | 221.15        | 243.18        | 243.63        | 234.09        |
| <b>GASTO TOTAL</b>                | <b>227.20</b> | <b>208.51</b> | <b>204.75</b> | <b>243.16</b> | <b>240.80</b> | <b>224.36</b> |

| <i>Panel B. Porcentaje de gasto no obligatorio sobre el gasto total.</i> | 2003         | 2004         | 2005         | 2006         | 2007         | Media        |
|--|--------------|--------------|--------------|--------------|--------------|--------------|
| Menos de 5.000 hab.  | 27.5%        | 30.2%        | 25.6%        | 38.7%        | 26.6%        | 30.4%        |
| De 5.001 a 20.000 hab.   | 28.3%        | 26.7%        | 24.7%        | 25.6%        | 23.7%        | 25.0%        |
| De 20.001 a 50.000 hab.  | 28.9%        | 24.8%        | 24.4%        | 25.7%        | 24.5%        | 24.9%        |
| Más de 50.000 hab.   | 32.2%        | 30.3%        | 29.2%        | 29.9%        | 29.0%        | 29.6%        |
| <b>GASTO TOTAL</b>   | <b>30.6%</b> | <b>28.7%</b> | <b>27.1%</b> | <b>29.0%</b> | <b>26.7%</b> | <b>27.9%</b> |

| <i>Panel C. Gasto no obligatorio por habitante. Media=100.</i> | 2003          | 2004          | 2005          | 2006          | 2007          | Media         |
|--|---------------|---------------|---------------|---------------|---------------|---------------|
| Menos de 5.000 hab.  | 91.09         | 114.89        | 116.00        | 169.74        | 125.77        | 132.79        |
| De 5.001 a 20.000 hab.   | 84.08         | 87.94         | 88.98         | 88.98         | 96.08         | 90.67         |
| De 20.001 a 50.000 hab.  | 79.08         | 79.53         | 82.03         | 85.47         | 90.25         | 84.52         |
| Más de 50.000 hab.   | 114.48        | 109.46        | 108.01        | 100.01        | 101.18        | 104.34        |
| <b>GASTO TOTAL</b>   | <b>100.00</b> | <b>100.00</b> | <b>100.00</b> | <b>100.00</b> | <b>100.00</b> | <b>100.00</b> |

Fuente: Elaboración propia a partir de Ministerio Economía y Hacienda



*Anexo 4. Cuadros de gasto (obligatorio y no obligatorio) de los municipios de Baleares. Liquidaciones 2003-2007.*

**Cuadro 4.1. Descripción de la muestra de municipios de Baleares por tramos de población.**

| <b>AÑO 2004</b>         |                  |                |                  |                |                    |              |
|-------------------------|------------------|----------------|------------------|----------------|--------------------|--------------|
| Tramos de población     | MUESTRA          |                | TOTAL            |                | PORCENTAJE MUESTRA |              |
|                         | Nº de municipios | Población      | Nº de municipios | Población      | Nº de municipios   | Población    |
| Menos de 5.000 hab.     | 26               | 62,684         | 33               | 75,237         | 78.8%              | 83.3%        |
| De 5.001 a 20.000 hab.  | 24               | 231,646        | 24               | 231,646        | 100.0%             | 100.0%       |
| De 20.001 a 50.000 hab. | 9                | 279,188        | 9                | 279,188        | 100.0%             | 100.0%       |
| Más de 50.000 hab.      | 1                | 368,974        | 1                | 368,974        | 100.0%             | 100.0%       |
| <b>TOTAL</b>            | <b>60</b>        | <b>942,492</b> | <b>67</b>        | <b>955,045</b> | <b>89.6%</b>       | <b>98.7%</b> |

| <b>AÑO 2005</b>         |                  |                |                  |                |                    |              |
|-------------------------|------------------|----------------|------------------|----------------|--------------------|--------------|
| Tramos de población     | MUESTRA          |                | TOTAL            |                | PORCENTAJE MUESTRA |              |
|                         | Nº de municipios | Población      | Nº de municipios | Población      | Nº de municipios   | Población    |
| Menos de 5.000 hab.     | 28               | 74,348         | 33               | 77,730         | 84.8%              | 95.6%        |
| De 5.001 a 20.000 hab.  | 24               | 241,427        | 24               | 241,427        | 100.0%             | 100.0%       |
| De 20.001 a 50.000 hab. | 9                | 288,201        | 9                | 288,201        | 100.0%             | 100.0%       |
| Más de 50.000 hab.      | 1                | 375,773        | 1                | 375,773        | 100.0%             | 100.0%       |
| <b>TOTAL</b>            | <b>62</b>        | <b>979,749</b> | <b>67</b>        | <b>983,131</b> | <b>92.5%</b>       | <b>99.7%</b> |

| <b>AÑO 2006</b>         |                  |                |                  |                  |                    |              |
|-------------------------|------------------|----------------|------------------|------------------|--------------------|--------------|
| Tramos de población     | MUESTRA          |                | TOTAL            |                  | PORCENTAJE MUESTRA |              |
|                         | Nº de municipios | Población      | Nº de municipios | Población        | Nº de municipios   | Población    |
| Menos de 5.000 hab.     | 28               | 74,573         | 33               | 79,770           | 84.8%              | 93.5%        |
| De 5.001 a 20.000 hab.  | 24               | 249,974        | 24               | 249,974          | 100.0%             | 100.0%       |
| De 20.001 a 50.000 hab. | 9                | 296,270        | 9                | 296,270          | 100.0%             | 100.0%       |
| Más de 50.000 hab.      | 1                | 375,048        | 1                | 375,048          | 100.0%             | 100.0%       |
| <b>TOTAL</b>            | <b>62</b>        | <b>995,865</b> | <b>67</b>        | <b>1,001,062</b> | <b>92.5%</b>       | <b>99.5%</b> |

| <b>AÑO 2007</b>         |                  |                  |                  |                  |                    |              |
|-------------------------|------------------|------------------|------------------|------------------|--------------------|--------------|
| Tramos de población     | MUESTRA          |                  | TOTAL            |                  | PORCENTAJE MUESTRA |              |
|                         | Nº de municipios | Población        | Nº de municipios | Población        | Nº de municipios   | Población    |
| Menos de 5.000 hab.     | 26               | 62,387           | 30               | 67,193           | 86.7%              | 92.8%        |
| De 5.001 a 20.000 hab.  | 26               | 252,893          | 26               | 252,893          | 100.0%             | 100.0%       |
| De 20.001 a 50.000 hab. | 10               | 327,457          | 10               | 327,457          | 100.0%             | 100.0%       |
| Más de 50.000 hab.      | 1                | 383,107          | 1                | 383,107          | 100.0%             | 100.0%       |
| <b>TOTAL</b>            | <b>63</b>        | <b>1,025,844</b> | <b>67</b>        | <b>1,030,650</b> | <b>94.0%</b>       | <b>99.5%</b> |

  

| <b>MEDIA 2004-2007</b>  |                  |                |                  |                |                    |              |
|-------------------------|------------------|----------------|------------------|----------------|--------------------|--------------|
| Tramos de población     | MUESTRA          |                | TOTAL            |                | PORCENTAJE MUESTRA |              |
|                         | Nº de municipios | Población      | Nº de municipios | Población      | Nº de municipios   | Población    |
| Menos de 5.000 hab.     | 27               | 68,498         | 32               | 74,983         | 83.7%              | 91.4%        |
| De 5.001 a 20.000 hab.  | 25               | 243,985        | 25               | 243,985        | 100.0%             | 100.0%       |
| De 20.001 a 50.000 hab. | 9                | 297,779        | 9                | 297,779        | 100.0%             | 100.0%       |
| Más de 50.000 hab.      | 1                | 375,726        | 1                | 375,726        | 100.0%             | 100.0%       |
| <b>TOTAL</b>            | <b>62</b>        | <b>985,988</b> | <b>67</b>        | <b>992,472</b> | <b>92.2%</b>       | <b>99.3%</b> |

Fuente: Elaboración propia a partir de Ministerio de Economía y Hacienda

**Cuadro 4.2. Gasto por habitante de los municipios de Baleares. Liquidaciones 2003-2007. Euros per cápita.**

| Tipo de gasto                         | 2003         | 2004         | 2005         | 2006         | 2007         | Media        | % Δ acumulado |
|---------------------------------------|--------------|--------------|--------------|--------------|--------------|--------------|---------------|
| Gasto no obligatorio (A)              | 251.18       | 233.32       | 260.40       | 279.35       | 323.35       | 275.09       | 28.7%         |
| Gasto obligatorio                     | 651.23       | 748.03       | 726.28       | 761.66       | 836.77       | 769.15       | 28.5%         |
| Gasto total (B)                       | 902.41       | 981.35       | 986.68       | 1,041.02     | 1,160.13     | 1,044.24     | 28.6%         |
| <b>% Gasto no obligatorio (A)/(B)</b> | <b>27.8%</b> | <b>23.8%</b> | <b>26.4%</b> | <b>26.8%</b> | <b>27.9%</b> | <b>26.3%</b> |               |

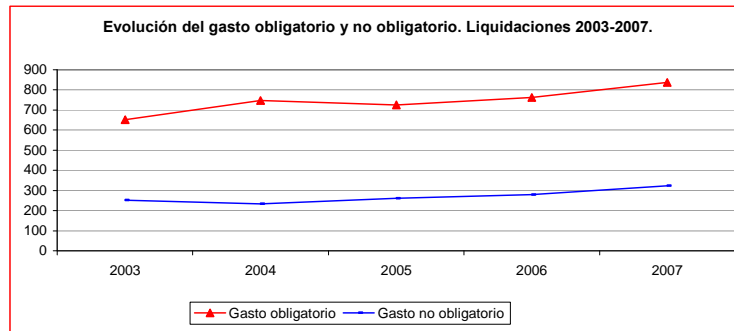

Fuente: Elaboración propia a partir de Ministerio de Economía y Hacienda

**Cuadro 4.3. Clasificación funcional del gasto no obligatorio de los municipios de Baleares. Liquidaciones 2003-2007.**

| <b>Panel A. Euros per cápita.</b>                | 2003          | 2004          | 2005          | 2006          | 2007          | Media         |
|--|---------------|---------------|---------------|---------------|---------------|---------------|
| 2.2 Seguridad y Protección Civil                 | 84.38         | 88.68         | 95.64         | 107.77        | 119.13        | 103.15        |
| 3.2 Promoción social                             | 22.25         | 22.29         | 22.76         | 25.94         | 28.61         | 24.97         |
| 4.1 Sanidad                                      | 10.07         | 9.72          | 9.89          | 13.56         | 22.54         | 14.07         |
| 4.2 Educación                                    | 39.90         | 8.64          | 11.98         | 4.43          | 9.12          | 8.53          |
| 4.5 Cultura                                      | 54.70         | 61.08         | 65.12         | 64.03         | 70.47         | 65.27         |
| 4.6 Otros Servicios Comunitarios y Sociales      | 10.74         | 10.64         | 16.85         | 20.04         | 17.89         | 16.44         |
| 5.1 Infraestructuras Básicas y Transportes       | 12.42         | 12.45         | 13.35         | 13.06         | 26.52         | 16.49         |
| 5.2 Comunicaciones                               | 0.21          | 0.25          | 0.25          | 0.28          | 0.25          | 0.26          |
| 5.3 Infraestructura Agraria                      | 2.37          | 1.93          | 2.80          | 3.01          | 2.82          | 2.65          |
| 5.4 Investigación Científica, Técnica y Aplicada | 0.30          | 0.32          | 0.35          | 0.24          | 0.27          | 0.29          |
| 5.5 Información Básica y Estadística             | 0.02          | 0.03          | 0.01          | 0.01          | 0.01          | 0.02          |
| 6.2 Regulación Comercial                         | 2.07          | 2.58          | 3.89          | 3.79          | 3.61          | 3.48          |
| 6.3 Regulación Financiera                        | 0.00          | 0.00          | 0.06          | 0.00          | 0.00          | 0.01          |
| 7.1 Agricultura, Ganadería y Pesca               | 0.64          | 0.39          | 0.45          | 0.72          | 1.25          | 0.71          |
| 7.2 Industria                                    | 0.37          | 0.69          | 2.19          | 3.01          | 1.29          | 1.80          |
| 7.3 Energía                                      | 1.06          | 1.30          | 1.11          | 1.46          | 1.41          | 1.32          |
| 7.4 Minería                                      | 0.00          | 0.00          | 0.00          | 0.00          | 0.00          | 0.00          |
| 7.5 Turismo                                      | 7.12          | 9.04          | 10.31         | 13.04         | 13.46         | 11.51         |
| 9.1 Transferencias a Administraciones Públicas   | 2.56          | 3.29          | 3.41          | 4.99          | 4.72          | 4.12          |
| <b>GASTO TOTAL</b>                               | <b>251.18</b> | <b>233.32</b> | <b>260.40</b> | <b>279.35</b> | <b>323.35</b> | <b>275.09</b> |

| <b>Panel B. Distribución porcentual.</b>         | 2003          | 2004          | 2005          | 2006          | 2007          | Media         |
|--|---------------|---------------|---------------|---------------|---------------|---------------|
| 2.2 Seguridad y Protección Civil                 | 33.6%         | 38.0%         | 36.7%         | 38.6%         | 36.8%         | 37.5%         |
| 3.2 Promoción social                             | 8.9%          | 9.6%          | 8.7%          | 9.3%          | 8.8%          | 9.1%          |
| 4.1 Sanidad                                      | 4.0%          | 4.2%          | 3.8%          | 4.9%          | 7.0%          | 5.1%          |
| 4.2 Educación                                    | 15.9%         | 3.7%          | 4.6%          | 1.6%          | 2.8%          | 3.1%          |
| 4.5 Cultura                                      | 21.8%         | 26.2%         | 25.0%         | 22.9%         | 21.8%         | 23.7%         |
| 4.6 Otros Servicios Comunitarios y Sociales      | 4.3%          | 4.6%          | 6.5%          | 7.2%          | 5.5%          | 6.0%          |
| 5.1 Infraestructuras Básicas y Transportes       | 4.9%          | 5.3%          | 5.1%          | 4.7%          | 8.2%          | 6.0%          |
| 5.2 Comunicaciones                               | 0.1%          | 0.1%          | 0.1%          | 0.1%          | 0.1%          | 0.1%          |
| 5.3 Infraestructura Agraria                      | 0.9%          | 0.8%          | 1.1%          | 1.1%          | 0.9%          | 1.0%          |
| 5.4 Investigación Científica, Técnica y Aplicada | 0.1%          | 0.1%          | 0.1%          | 0.1%          | 0.1%          | 0.1%          |
| 5.5 Información Básica y Estadística             | 0.0%          | 0.0%          | 0.0%          | 0.0%          | 0.0%          | 0.0%          |
| 6.2 Regulación Comercial                         | 0.8%          | 1.1%          | 1.5%          | 1.4%          | 1.1%          | 1.3%          |
| 6.3 Regulación Financiera                        | 0.0%          | 0.0%          | 0.0%          | 0.0%          | 0.0%          | 0.0%          |
| 7.1 Agricultura, Ganadería y Pesca               | 0.3%          | 0.2%          | 0.2%          | 0.3%          | 0.4%          | 0.3%          |
| 7.2 Industria                                    | 0.1%          | 0.3%          | 0.8%          | 1.1%          | 0.4%          | 0.7%          |
| 7.3 Energía                                      | 0.4%          | 0.6%          | 0.4%          | 0.5%          | 0.4%          | 0.5%          |
| 7.4 Minería                                      | 0.0%          | 0.0%          | 0.0%          | 0.0%          | 0.0%          | 0.0%          |
| 7.5 Turismo                                      | 2.8%          | 3.9%          | 4.0%          | 4.7%          | 4.2%          | 4.2%          |
| 9.1 Transferencias a Administraciones Públicas   | 1.0%          | 1.4%          | 1.3%          | 1.8%          | 1.5%          | 1.5%          |
| <b>GASTO TOTAL</b>                               | <b>100.0%</b> | <b>100.0%</b> | <b>100.0%</b> | <b>100.0%</b> | <b>100.0%</b> | <b>100.0%</b> |

Fuente: Elaboración propia a partir de Ministerio Economía y Hacienda

**Cuadro 4.4. Clasificación económica del gasto no obligatorio de los municipios de Baleares. Liquidaciones 2003-2007.**

| <i>Panel A. Euros per cápita.</i>                   | 2003          | 2004          | 2005          | 2006          | 2007          | Media         |
|---|---------------|---------------|---------------|---------------|---------------|---------------|
| Capítulo 1. Gastos de personal                      | 99.66         | 102.43        | 110.87        | 117.83        | 134.39        | 116.73        |
| Capítulo 2. Gastos en bienes corrientes y servicios | 77.75         | 78.38         | 80.52         | 92.36         | 95.37         | 86.86         |
| Capítulo 3. Gastos financieros                      | 0.00          | 0.01          | 0.00          | 0.00          | -0.03         | -0.01         |
| Capítulo 4. Transferencias corrientes               | 19.98         | 21.12         | 24.95         | 24.66         | 28.98         | 25.01         |
| <b>Gasto corriente</b>                              | <b>197.39</b> | <b>201.94</b> | <b>216.34</b> | <b>234.85</b> | <b>258.70</b> | <b>228.59</b> |
| Capítulo 6. Inversiones reales                      | 49.83         | 27.03         | 37.80         | 39.84         | 59.65         | 41.42         |
| Capítulo 7. Transferencias de capital               | 3.86          | 4.33          | 5.93          | 4.48          | 4.98          | 4.93          |
| <b>Gasto de capital</b>                             | <b>53.69</b>  | <b>31.36</b>  | <b>43.73</b>  | <b>44.32</b>  | <b>64.63</b>  | <b>46.36</b>  |
| Capítulo 8. Activos financieros                     | 0.11          | 0.02          | 0.33          | 0.19          | 0.01          | 0.14          |
| Capítulo 9. Pasivos financieros                     | 0.00          | 0.00          | 0.00          | 0.00          | 0.00          | 0.00          |
| <b>Gasto financiero</b>                             | <b>0.11</b>   | <b>0.02</b>   | <b>0.33</b>   | <b>0.19</b>   | <b>0.01</b>   | <b>0.14</b>   |
| <b>GASTO TOTAL</b>                                  | <b>251.18</b> | <b>233.32</b> | <b>260.40</b> | <b>279.35</b> | <b>323.35</b> | <b>275.09</b> |

| <i>Panel B. Distribución porcentual.</i>            | 2003          | 2004          | 2005          | 2006          | 2007          | Media         |
|---|---------------|---------------|---------------|---------------|---------------|---------------|
| Capítulo 1. Gastos de personal                      | 39.7%         | 43.9%         | 42.6%         | 42.2%         | 41.6%         | 42.4%         |
| Capítulo 2. Gastos en bienes corrientes y servicios | 31.0%         | 33.6%         | 30.9%         | 33.1%         | 29.5%         | 31.6%         |
| Capítulo 3. Gastos financieros                      | 0.0%          | 0.0%          | 0.0%          | 0.0%          | 0.0%          | 0.0%          |
| Capítulo 4. Transferencias corrientes               | 8.0%          | 9.1%          | 9.6%          | 8.8%          | 9.0%          | 9.1%          |
| <b>Gasto corriente</b>                              | <b>78.6%</b>  | <b>86.5%</b>  | <b>83.1%</b>  | <b>84.1%</b>  | <b>80.0%</b>  | <b>83.1%</b>  |
| Capítulo 6. Inversiones reales                      | 19.8%         | 11.6%         | 14.5%         | 14.3%         | 18.4%         | 15.1%         |
| Capítulo 7. Transferencias de capital               | 1.5%          | 1.9%          | 2.3%          | 1.6%          | 1.5%          | 1.8%          |
| <b>Gasto de capital</b>                             | <b>21.4%</b>  | <b>13.4%</b>  | <b>16.8%</b>  | <b>15.9%</b>  | <b>20.0%</b>  | <b>16.9%</b>  |
| Capítulo 8. Activos financieros                     | 0.0%          | 0.0%          | 0.1%          | 0.1%          | 0.0%          | 0.1%          |
| Capítulo 9. Pasivos financieros                     | 0.0%          | 0.0%          | 0.0%          | 0.0%          | 0.0%          | 0.0%          |
| <b>Gasto financiero</b>                             | <b>0.0%</b>   | <b>0.0%</b>   | <b>0.1%</b>   | <b>0.1%</b>   | <b>0.0%</b>   | <b>0.1%</b>   |
| <b>GASTO TOTAL</b>                                  | <b>100.0%</b> | <b>100.0%</b> | <b>100.0%</b> | <b>100.0%</b> | <b>100.0%</b> | <b>100.0%</b> |

Fuente: Elaboración propia a partir de Ministerio Economía y Hacienda

**Cuadro 4.5. Gasto liquidado de los municipios de Baleares por tramos de población. Liquidaciones 2003-2007.**

| <i>Panel A. Gasto no obligatorio por habitante. Euros per cápita.</i> | 2003          | 2004          | 2005          | 2006          | 2007          | Media         |
|---|---------------|---------------|---------------|---------------|---------------|---------------|
| Menos de 5.000 hab.   | 421.55        | 340.47        | 409.67        | 395.42        | 379.67        | 383.13        |
| De 5.001 a 20.000 hab.  | 256.03        | 227.58        | 223.18        | 262.51        | 296.29        | 253.24        |
| De 20.001 a 50.000 hab.   | 321.21        | 274.34        | 314.39        | 316.39        | 396.03        | 327.94        |
| Más de 50.000 hab.  | 166.08        | 187.69        | 213.36        | 238.25        | 269.92        | 227.69        |
| <b>GASTO TOTAL</b>  | <b>251.18</b> | <b>233.32</b> | <b>260.40</b> | <b>279.35</b> | <b>323.35</b> | <b>275.09</b> |

| <i>Panel B. Porcentaje de gasto no obligatorio sobre el gasto total.</i> | 2003         | 2004         | 2005         | 2006         | 2007         | Media        |
|--|--------------|--------------|--------------|--------------|--------------|--------------|
| Menos de 5.000 hab.  | 43.3%        | 36.2%        | 37.1%        | 37.1%        | 33.1%        | 36.0%        |
| De 5.001 a 20.000 hab.   | 24.6%        | 21.5%        | 20.8%        | 22.7%        | 24.0%        | 22.4%        |
| De 20.001 a 50.000 hab.  | 29.7%        | 24.9%        | 27.3%        | 26.4%        | 30.4%        | 27.5%        |
| Más de 50.000 hab.   | 24.7%        | 22.1%        | 27.3%        | 28.5%        | 27.3%        | 26.3%        |
| <b>GASTO TOTAL</b>   | <b>27.8%</b> | <b>23.8%</b> | <b>26.4%</b> | <b>26.8%</b> | <b>27.9%</b> | <b>26.3%</b> |

| <i>Panel C. Gasto no obligatorio por habitante. Media=100.</i> | 2003          | 2004          | 2005          | 2006          | 2007          | Media         |
|--|---------------|---------------|---------------|---------------|---------------|---------------|
| Menos de 5.000 hab.  | 167.83        | 145.92        | 157.33        | 141.55        | 117.42        | 139.28        |
| De 5.001 a 20.000 hab.   | 101.93        | 97.54         | 85.71         | 93.97         | 91.63         | 92.06         |
| De 20.001 a 50.000 hab.  | 127.88        | 117.58        | 120.73        | 113.26        | 122.48        | 119.21        |
| Más de 50.000 hab.   | 66.12         | 80.44         | 81.94         | 85.28         | 83.48         | 82.77         |
| <b>GASTO TOTAL</b>   | <b>100.00</b> | <b>100.00</b> | <b>100.00</b> | <b>100.00</b> | <b>100.00</b> | <b>100.00</b> |

Fuente: Elaboración propia a partir de Ministerio Economía y Hacienda





*Anexo 5. Cuadros de gasto (obligatorio y no obligatorio) de los municipios de Canarias. Liquidaciones 2003-2007.*

**Cuadro 5.1. Descripción de la muestra de municipios de Canarias por tramos de población.**

| <b>AÑO 2004</b>         |                  |                  |                  |                  |                    |               |
|-------------------------|------------------|------------------|------------------|------------------|--------------------|---------------|
| Tramos de población     | MUESTRA          |                  | TOTAL            |                  | PORCENTAJE MUESTRA |               |
|                         | Nº de municipios | Población        | Nº de municipios | Población        | Nº de municipios   | Población     |
| Menos de 5.000 hab.     | 22               | 61,072           | 22               | 61,072           | 100.0%             | 100.0%        |
| De 5.001 a 20.000 hab.  | 45               | 467,688          | 45               | 467,688          | 100.0%             | 100.0%        |
| De 20.001 a 50.000 hab. | 13               | 393,357          | 13               | 393,357          | 100.0%             | 100.0%        |
| Más de 50.000 hab.      | 7                | 993,423          | 7                | 993,423          | 100.0%             | 100.0%        |
| <b>TOTAL</b>            | <b>87</b>        | <b>1,915,540</b> | <b>87</b>        | <b>1,915,540</b> | <b>100.0%</b>      | <b>100.0%</b> |

| <b>AÑO 2005</b>         |                  |                  |                  |                  |                    |               |
|-------------------------|------------------|------------------|------------------|------------------|--------------------|---------------|
| Tramos de población     | MUESTRA          |                  | TOTAL            |                  | PORCENTAJE MUESTRA |               |
|                         | Nº de municipios | Población        | Nº de municipios | Población        | Nº de municipios   | Población     |
| Menos de 5.000 hab.     | 22               | 61,541           | 22               | 61,541           | 100.0%             | 100.0%        |
| De 5.001 a 20.000 hab.  | 44               | 464,104          | 44               | 464,104          | 100.0%             | 100.0%        |
| De 20.001 a 50.000 hab. | 14               | 428,528          | 14               | 428,528          | 100.0%             | 100.0%        |
| Más de 50.000 hab.      | 7                | 1,014,107        | 7                | 1,014,107        | 100.0%             | 100.0%        |
| <b>TOTAL</b>            | <b>87</b>        | <b>1,968,280</b> | <b>87</b>        | <b>1,968,280</b> | <b>100.0%</b>      | <b>100.0%</b> |

| <b>AÑO 2006</b>         |                  |                  |                  |                  |                    |               |
|-------------------------|------------------|------------------|------------------|------------------|--------------------|---------------|
| Tramos de población     | MUESTRA          |                  | TOTAL            |                  | PORCENTAJE MUESTRA |               |
|                         | Nº de municipios | Población        | Nº de municipios | Población        | Nº de municipios   | Población     |
| Menos de 5.000 hab.     | 20               | 52,143           | 20               | 52,143           | 100.0%             | 100.0%        |
| De 5.001 a 20.000 hab.  | 45               | 463,159          | 45               | 463,159          | 100.0%             | 100.0%        |
| De 20.001 a 50.000 hab. | 15               | 459,127          | 15               | 459,127          | 100.0%             | 100.0%        |
| Más de 50.000 hab.      | 7                | 1,021,404        | 7                | 1,021,404        | 100.0%             | 100.0%        |
| <b>TOTAL</b>            | <b>87</b>        | <b>1,995,833</b> | <b>87</b>        | <b>1,995,833</b> | <b>100.0%</b>      | <b>100.0%</b> |

| <b>AÑO 2007</b>         |                  |                  |                  |                  |                    |              |
|-------------------------|------------------|------------------|------------------|------------------|--------------------|--------------|
| Tramos de población     | MUESTRA          |                  | TOTAL            |                  | PORCENTAJE MUESTRA |              |
|                         | Nº de municipios | Población        | Nº de municipios | Población        | Nº de municipios   | Población    |
| Menos de 5.000 hab.     | 22               | 61,089           | 23               | 63,023           | 95.7%              | 96.9%        |
| De 5.001 a 20.000 hab.  | 41               | 440,324          | 42               | 445,440          | 97.6%              | 98.9%        |
| De 20.001 a 50.000 hab. | 16               | 489,140          | 16               | 489,140          | 100.0%             | 100.0%       |
| Más de 50.000 hab.      | 7                | 1,028,348        | 7                | 1,028,348        | 100.0%             | 100.0%       |
| <b>TOTAL</b>            | <b>86</b>        | <b>2,018,901</b> | <b>88</b>        | <b>2,025,951</b> | <b>97.7%</b>       | <b>99.7%</b> |

  

| <b>MEDIA 2004-2007</b>  |                  |                  |                  |                  |                    |              |
|-------------------------|------------------|------------------|------------------|------------------|--------------------|--------------|
| Tramos de población     | MUESTRA          |                  | TOTAL            |                  | PORCENTAJE MUESTRA |              |
|                         | Nº de municipios | Población        | Nº de municipios | Población        | Nº de municipios   | Población    |
| Menos de 5.000 hab.     | 22               | 58,961           | 22               | 59,445           | 98.9%              | 99.2%        |
| De 5.001 a 20.000 hab.  | 44               | 458,819          | 44               | 460,098          | 99.4%              | 99.7%        |
| De 20.001 a 50.000 hab. | 15               | 442,538          | 15               | 442,538          | 100.0%             | 100.0%       |
| Más de 50.000 hab.      | 7                | 1,014,321        | 7                | 1,014,321        | 100.0%             | 100.0%       |
| <b>TOTAL</b>            | <b>87</b>        | <b>1,974,639</b> | <b>87</b>        | <b>1,976,401</b> | <b>99.4%</b>       | <b>99.9%</b> |

Fuente: Elaboración propia a partir de Ministerio de Economía y Hacienda

**Cuadro 5.2. Gasto por habitante de los municipios de Canarias. Liquidaciones 2003-2007. Euros per cápita.**

| Tipo de gasto                         | 2003         | 2004         | 2005         | 2006         | 2007         | Media        | % Δ acumulado |
|---------------------------------------|--------------|--------------|--------------|--------------|--------------|--------------|---------------|
| Gasto no obligatorio (A)              | 201.84       | 187.16       | 207.91       | 217.02       | 234.24       | 211.91       | 16.1%         |
| Gasto obligatorio                     | 719.35       | 697.34       | 711.95       | 732.48       | 859.55       | 751.32       | 19.5%         |
| Gasto total (B)                       | 921.19       | 884.50       | 919.87       | 949.50       | 1,093.79     | 963.23       | 18.7%         |
| <b>% Gasto no obligatorio (A)/(B)</b> | <b>21.9%</b> | <b>21.2%</b> | <b>22.6%</b> | <b>22.9%</b> | <b>21.4%</b> | <b>22.0%</b> |               |

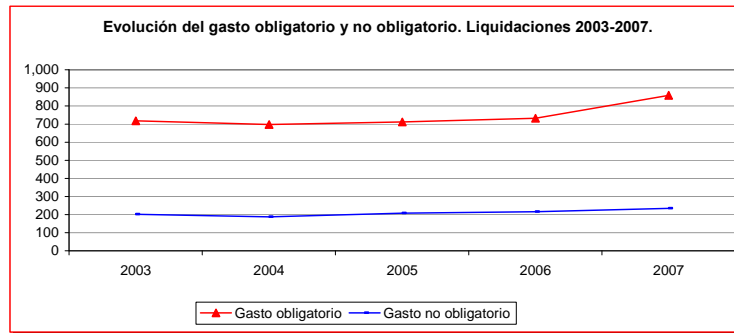

Fuente: Elaboración propia a partir de Ministerio de Economía y Hacienda

**Cuadro 5.3. Clasificación funcional del gasto no obligatorio de los municipios de Canarias. Liquidaciones 2003-2007.**

| <b>Panel A. Euros per cápita.</b>                | 2003          | 2004          | 2005          | 2006          | 2007          | Media         |
|--|---------------|---------------|---------------|---------------|---------------|---------------|
| 2.2 Seguridad y Protección Civil                 | 60.83         | 66.82         | 70.28         | 76.51         | 81.25         | 73.82         |
| 3.2 Promoción social                             | 36.18         | 29.81         | 35.89         | 32.89         | 38.69         | 34.38         |
| 4.1 Sanidad                                      | 6.05          | 6.10          | 6.54          | 8.25          | 7.61          | 7.14          |
| 4.2 Educación                                    | 8.72          | 2.39          | 4.00          | 3.91          | 3.23          | 3.39          |
| 4.5 Cultura                                      | 51.62         | 45.44         | 51.66         | 55.76         | 60.58         | 53.46         |
| 4.6 Otros Servicios Comunitarios y Sociales      | 7.73          | 6.42          | 8.12          | 7.64          | 8.99          | 7.81          |
| 5.1 Infraestructuras Básicas y Transportes       | 8.58          | 6.82          | 6.35          | 7.28          | 5.78          | 6.56          |
| 5.2 Comunicaciones                               | 0.88          | 0.94          | 1.14          | 1.14          | 1.17          | 1.10          |
| 5.3 Infraestructura Agraria                      | 3.06          | 3.26          | 3.05          | 3.63          | 3.01          | 3.24          |
| 5.4 Investigación Científica, Técnica y Aplicada | 0.01          | 0.00          | 0.00          | 0.00          | 0.05          | 0.01          |
| 5.5 Información Básica y Estadística             | 0.83          | 0.68          | 0.80          | 0.80          | 0.76          | 0.76          |
| 6.2 Regulación Comercial                         | 2.43          | 2.59          | 2.14          | 2.66          | 5.82          | 3.32          |
| 6.3 Regulación Financiera                        | 0.00          | 0.00          | 0.02          | 0.00          | 0.00          | 0.01          |
| 7.1 Agricultura, Ganadería y Pesca               | 1.52          | 1.22          | 1.71          | 1.60          | 1.54          | 1.52          |
| 7.2 Industria                                    | 0.65          | 1.12          | 2.04          | 1.24          | 1.20          | 1.40          |
| 7.3 Energía                                      | 2.41          | 2.63          | 1.61          | 1.83          | 1.51          | 1.88          |
| 7.4 Minería                                      | 0.00          | 0.00          | 0.00          | 0.00          | 0.00          | 0.00          |
| 7.5 Turismo                                      | 6.75          | 6.95          | 7.66          | 7.99          | 9.11          | 7.94          |
| 9.1 Transferencias a Administraciones Públicas   | 3.60          | 3.97          | 4.91          | 3.88          | 3.93          | 4.17          |
| <b>GASTO TOTAL</b>                               | <b>201.84</b> | <b>187.16</b> | <b>207.91</b> | <b>217.02</b> | <b>234.24</b> | <b>211.91</b> |

| <b>Panel B. Distribución porcentual.</b>         | 2003          | 2004          | 2005          | 2006          | 2007          | Media         |
|--|---------------|---------------|---------------|---------------|---------------|---------------|
| 2.2 Seguridad y Protección Civil                 | 30.1%         | 35.7%         | 33.8%         | 35.3%         | 34.7%         | 34.8%         |
| 3.2 Promoción social                             | 17.9%         | 15.9%         | 17.3%         | 15.2%         | 16.5%         | 16.2%         |
| 4.1 Sanidad                                      | 3.0%          | 3.3%          | 3.1%          | 3.8%          | 3.3%          | 3.4%          |
| 4.2 Educación                                    | 4.3%          | 1.3%          | 1.9%          | 1.8%          | 1.4%          | 1.6%          |
| 4.5 Cultura                                      | 25.6%         | 24.3%         | 24.8%         | 25.7%         | 25.9%         | 25.2%         |
| 4.6 Otros Servicios Comunitarios y Sociales      | 3.8%          | 3.4%          | 3.9%          | 3.5%          | 3.8%          | 3.7%          |
| 5.1 Infraestructuras Básicas y Transportes       | 4.2%          | 3.6%          | 3.1%          | 3.4%          | 2.5%          | 3.1%          |
| 5.2 Comunicaciones                               | 0.4%          | 0.5%          | 0.6%          | 0.5%          | 0.5%          | 0.5%          |
| 5.3 Infraestructura Agraria                      | 1.5%          | 1.7%          | 1.5%          | 1.7%          | 1.3%          | 1.5%          |
| 5.4 Investigación Científica, Técnica y Aplicada | 0.0%          | 0.0%          | 0.0%          | 0.0%          | 0.0%          | 0.0%          |
| 5.5 Información Básica y Estadística             | 0.4%          | 0.4%          | 0.4%          | 0.4%          | 0.3%          | 0.4%          |
| 6.2 Regulación Comercial                         | 1.2%          | 1.4%          | 1.0%          | 1.2%          | 2.5%          | 1.6%          |
| 6.3 Regulación Financiera                        | 0.0%          | 0.0%          | 0.0%          | 0.0%          | 0.0%          | 0.0%          |
| 7.1 Agricultura, Ganadería y Pesca               | 0.8%          | 0.7%          | 0.8%          | 0.7%          | 0.7%          | 0.7%          |
| 7.2 Industria                                    | 0.3%          | 0.6%          | 1.0%          | 0.6%          | 0.5%          | 0.7%          |
| 7.3 Energía                                      | 1.2%          | 1.4%          | 0.8%          | 0.8%          | 0.6%          | 0.9%          |
| 7.4 Minería                                      | 0.0%          | 0.0%          | 0.0%          | 0.0%          | 0.0%          | 0.0%          |
| 7.5 Turismo                                      | 3.3%          | 3.7%          | 3.7%          | 3.7%          | 3.9%          | 3.7%          |
| 9.1 Transferencias a Administraciones Públicas   | 1.8%          | 2.1%          | 2.4%          | 1.8%          | 1.7%          | 2.0%          |
| <b>GASTO TOTAL</b>                               | <b>100.0%</b> | <b>100.0%</b> | <b>100.0%</b> | <b>100.0%</b> | <b>100.0%</b> | <b>100.0%</b> |

Fuente: Elaboración propia a partir de Ministerio Economía y Hacienda

**Cuadro 5.4. Clasificación económica del gasto no obligatorio de los municipios de Canarias. Liquidaciones 2003-2007.**

| <i>Panel A. Euros per cápita.</i>                   | 2003          | 2004          | 2005          | 2006          | 2007          | Media         |
|---|---------------|---------------|---------------|---------------|---------------|---------------|
| Capítulo 1. Gastos de personal                      | 91.69         | 91.32         | 101.73        | 104.62        | 115.72        | 103.51        |
| Capítulo 2. Gastos en bienes corrientes y servicios | 46.56         | 45.86         | 51.49         | 53.11         | 60.73         | 52.89         |
| Capítulo 3. Gastos financieros                      | 0.00          | 0.01          | 0.01          | 0.03          | 0.03          | 0.02          |
| Capítulo 4. Transferencias corrientes               | 22.96         | 21.50         | 22.69         | 24.90         | 26.62         | 23.96         |
| <b>Gasto corriente</b>                              | <b>161.22</b> | <b>158.68</b> | <b>175.92</b> | <b>182.66</b> | <b>203.09</b> | <b>180.39</b> |
| Capítulo 6. Inversiones reales                      | 36.58         | 24.17         | 26.27         | 29.95         | 27.52         | 27.01         |
| Capítulo 7. Transferencias de capital               | 3.15          | 3.44          | 3.60          | 3.22          | 2.79          | 3.26          |
| <b>Gasto de capital</b>                             | <b>39.73</b>  | <b>27.61</b>  | <b>29.88</b>  | <b>33.16</b>  | <b>30.32</b>  | <b>30.27</b>  |
| Capítulo 8. Activos financieros                     | 0.70          | 0.86          | 2.10          | 1.17          | 0.82          | 1.24          |
| Capítulo 9. Pasivos financieros                     | 0.20          | 0.01          | 0.01          | 0.02          | 0.01          | 0.01          |
| <b>Gasto financiero</b>                             | <b>0.90</b>   | <b>0.86</b>   | <b>2.12</b>   | <b>1.19</b>   | <b>0.83</b>   | <b>1.25</b>   |
| <b>GASTO TOTAL</b>                                  | <b>201.84</b> | <b>187.16</b> | <b>207.91</b> | <b>217.02</b> | <b>234.24</b> | <b>211.91</b> |

| <i>Panel B. Distribución porcentual.</i>            | 2003          | 2004          | 2005          | 2006          | 2007          | Media         |
|---|---------------|---------------|---------------|---------------|---------------|---------------|
| Capítulo 1. Gastos de personal                      | 45.4%         | 48.8%         | 48.9%         | 48.2%         | 49.4%         | 48.8%         |
| Capítulo 2. Gastos en bienes corrientes y servicios | 23.1%         | 24.5%         | 24.8%         | 24.5%         | 25.9%         | 25.0%         |
| Capítulo 3. Gastos financieros                      | 0.0%          | 0.0%          | 0.0%          | 0.0%          | 0.0%          | 0.0%          |
| Capítulo 4. Transferencias corrientes               | 11.4%         | 11.5%         | 10.9%         | 11.5%         | 11.4%         | 11.3%         |
| <b>Gasto corriente</b>                              | <b>79.9%</b>  | <b>84.8%</b>  | <b>84.6%</b>  | <b>84.2%</b>  | <b>86.7%</b>  | <b>85.1%</b>  |
| Capítulo 6. Inversiones reales                      | 18.1%         | 12.9%         | 12.6%         | 13.8%         | 11.7%         | 12.7%         |
| Capítulo 7. Transferencias de capital               | 1.6%          | 1.8%          | 1.7%          | 1.5%          | 1.2%          | 1.5%          |
| <b>Gasto de capital</b>                             | <b>19.7%</b>  | <b>14.8%</b>  | <b>14.4%</b>  | <b>15.3%</b>  | <b>12.9%</b>  | <b>14.3%</b>  |
| Capítulo 8. Activos financieros                     | 0.3%          | 0.5%          | 1.0%          | 0.5%          | 0.3%          | 0.6%          |
| Capítulo 9. Pasivos financieros                     | 0.1%          | 0.0%          | 0.0%          | 0.0%          | 0.0%          | 0.0%          |
| <b>Gasto financiero</b>                             | <b>0.4%</b>   | <b>0.5%</b>   | <b>1.0%</b>   | <b>0.5%</b>   | <b>0.4%</b>   | <b>0.6%</b>   |
| <b>GASTO TOTAL</b>                                  | <b>100.0%</b> | <b>100.0%</b> | <b>100.0%</b> | <b>100.0%</b> | <b>100.0%</b> | <b>100.0%</b> |

Fuente: Elaboración propia a partir de Ministerio Economía y Hacienda

**Cuadro 5.5. Gasto no obligatorio de los municipios de Canarias por tramos de población. Liquidaciones 2003-2007.**

| <i>Panel A. Euros per cápita.</i> | 2003          | 2004          | 2005          | 2006          | 2007          | Media         |
|-----------------------------------|---------------|---------------|---------------|---------------|---------------|---------------|
| Menos de 5.000 hab.               | 284.33        | 276.90        | 368.31        | 406.35        | 360.64        | 351.06        |
| De 5.001 a 20.000 hab.            | 254.02        | 231.47        | 254.53        | 264.70        | 294.27        | 260.76        |
| De 20.001 a 50.000 hab.           | 236.63        | 212.99        | 237.93        | 241.03        | 242.40        | 234.43        |
| Más de 50.000 hab.                | 159.47        | 150.55        | 164.16        | 174.93        | 197.14        | 171.90        |
| <b>GASTO TOTAL</b>                | <b>201.84</b> | <b>187.16</b> | <b>207.91</b> | <b>217.02</b> | <b>234.24</b> | <b>211.91</b> |

| <i>Panel B. Porcentaje de gasto no obligatorio sobre el gasto total.</i> | 2003         | 2004         | 2005         | 2006         | 2007         | Media        |
|--|--------------|--------------|--------------|--------------|--------------|--------------|
| Menos de 5.000 hab.  | 25.4%        | 25.5%        | 29.7%        | 29.4%        | 24.6%        | 27.2%        |
| De 5.001 a 20.000 hab.   | 23.5%        | 23.0%        | 24.8%        | 23.4%        | 24.6%        | 24.0%        |
| De 20.001 a 50.000 hab.  | 25.0%        | 22.2%        | 24.6%        | 23.2%        | 21.1%        | 22.7%        |
| Más de 50.000 hab.   | 19.3%        | 19.2%        | 19.8%        | 21.7%        | 19.7%        | 20.1%        |
| <b>GASTO TOTAL</b>   | <b>21.9%</b> | <b>21.2%</b> | <b>22.6%</b> | <b>22.9%</b> | <b>21.4%</b> | <b>22.0%</b> |

| <i>Panel C. Gasto no obligatorio por habitante. Media=100.</i> | 2003          | 2004          | 2005          | 2006          | 2007          | Media         |
|--|---------------|---------------|---------------|---------------|---------------|---------------|
| Menos de 5.000 hab.  | 140.87        | 147.95        | 177.14        | 187.25        | 153.97        | 165.67        |
| De 5.001 a 20.000 hab.   | 125.85        | 123.68        | 122.42        | 121.97        | 125.63        | 123.05        |
| De 20.001 a 50.000 hab.  | 117.24        | 113.80        | 114.43        | 111.07        | 103.48        | 110.63        |
| Más de 50.000 hab.   | 79.01         | 80.44         | 78.96         | 80.61         | 84.16         | 81.12         |
| <b>GASTO TOTAL</b>   | <b>100.00</b> | <b>100.00</b> | <b>100.00</b> | <b>100.00</b> | <b>100.00</b> | <b>100.00</b> |

Fuente: Elaboración propia a partir de Ministerio Economía y Hacienda



*Anexo 6. Cuadros de gasto (obligatorio y no obligatorio) de los municipios de Cantabria. Liquidaciones 2003-2007.*

**Cuadro 6.1. Descripción de la muestra de municipios de Cantabria por tramos de población.**

| <b>AÑO 2004</b>         |                  |                |                  |                |                    |               |
|-------------------------|------------------|----------------|------------------|----------------|--------------------|---------------|
| Tramos de población     | MUESTRA          |                | TOTAL            |                | PORCENTAJE MUESTRA |               |
|                         | Nº de municipios | Población      | Nº de municipios | Población      | Nº de municipios   | Población     |
| Menos de 5.000 hab.     | 83               | 128,909        | 84               | 128,972        | 98.8%              | 100.0%        |
| De 5.001 a 20.000 hab.  | 14               | 133,263        | 14               | 133,263        | 100.0%             | 100.0%        |
| De 20.001 a 50.000 hab. | 2                | 52,343         | 2                | 52,343         | 100.0%             | 100.0%        |
| Más de 50.000 hab.      | 2                | 240,206        | 2                | 240,206        | 100.0%             | 100.0%        |
| <b>TOTAL</b>            | <b>101</b>       | <b>554,721</b> | <b>102</b>       | <b>554,784</b> | <b>99.0%</b>       | <b>100.0%</b> |

| <b>AÑO 2005</b>         |                  |                |                  |                |                    |              |
|-------------------------|------------------|----------------|------------------|----------------|--------------------|--------------|
| Tramos de población     | MUESTRA          |                | TOTAL            |                | PORCENTAJE MUESTRA |              |
|                         | Nº de municipios | Población      | Nº de municipios | Población      | Nº de municipios   | Población    |
| Menos de 5.000 hab.     | 81               | 132,924        | 85               | 135,103        | 95.3%              | 98.4%        |
| De 5.001 a 20.000 hab.  | 13               | 131,372        | 13               | 131,372        | 100.0%             | 100.0%       |
| De 20.001 a 50.000 hab. | 2                | 55,649         | 2                | 55,649         | 100.0%             | 100.0%       |
| Más de 50.000 hab.      | 2                | 240,185        | 2                | 240,185        | 100.0%             | 100.0%       |
| <b>TOTAL</b>            | <b>98</b>        | <b>560,130</b> | <b>102</b>       | <b>562,309</b> | <b>96.1%</b>       | <b>99.6%</b> |

| <b>AÑO 2006</b>         |                  |                |                  |                |                    |              |
|-------------------------|------------------|----------------|------------------|----------------|--------------------|--------------|
| Tramos de población     | MUESTRA          |                | TOTAL            |                | PORCENTAJE MUESTRA |              |
|                         | Nº de municipios | Población      | Nº de municipios | Población      | Nº de municipios   | Población    |
| Menos de 5.000 hab.     | 81               | 130,179        | 84               | 131,309        | 96.4%              | 99.1%        |
| De 5.001 a 20.000 hab.  | 14               | 139,147        | 14               | 139,147        | 100.0%             | 100.0%       |
| De 20.001 a 50.000 hab. | 2                | 58,566         | 2                | 58,566         | 100.0%             | 100.0%       |
| Más de 50.000 hab.      | 2                | 239,069        | 2                | 239,069        | 100.0%             | 100.0%       |
| <b>TOTAL</b>            | <b>99</b>        | <b>566,961</b> | <b>102</b>       | <b>568,091</b> | <b>97.1%</b>       | <b>99.8%</b> |

| <b>AÑO 2007</b>         |                  |                |                  |                |                    |              |
|-------------------------|------------------|----------------|------------------|----------------|--------------------|--------------|
| Tramos de población     | MUESTRA          |                | TOTAL            |                | PORCENTAJE MUESTRA |              |
|                         | Nº de municipios | Población      | Nº de municipios | Población      | Nº de municipios   | Población    |
| Menos de 5.000 hab.     | 80               | 130,927        | 84               | 133,598        | 95.2%              | 98.0%        |
| De 5.001 a 20.000 hab.  | 14               | 141,683        | 14               | 141,683        | 100.0%             | 100.0%       |
| De 20.001 a 50.000 hab. | 2                | 60,323         | 2                | 60,323         | 100.0%             | 100.0%       |
| Más de 50.000 hab.      | 2                | 237,220        | 2                | 237,220        | 100.0%             | 100.0%       |
| <b>TOTAL</b>            | <b>98</b>        | <b>570,153</b> | <b>102</b>       | <b>572,824</b> | <b>96.1%</b>       | <b>99.5%</b> |

  

| <b>MEDIA 2004-2007</b>  |                  |                |                  |                |                    |              |
|-------------------------|------------------|----------------|------------------|----------------|--------------------|--------------|
| Tramos de población     | MUESTRA          |                | TOTAL            |                | PORCENTAJE MUESTRA |              |
|                         | Nº de municipios | Población      | Nº de municipios | Población      | Nº de municipios   | Población    |
| Menos de 5.000 hab.     | 81               | 130,735        | 84               | 132,246        | 96.4%              | 98.9%        |
| De 5.001 a 20.000 hab.  | 14               | 136,366        | 14               | 136,366        | 100.0%             | 100.0%       |
| De 20.001 a 50.000 hab. | 2                | 56,720         | 2                | 56,720         | 100.0%             | 100.0%       |
| Más de 50.000 hab.      | 2                | 239,170        | 2                | 239,170        | 100.0%             | 100.0%       |
| <b>TOTAL</b>            | <b>99</b>        | <b>562,991</b> | <b>102</b>       | <b>564,502</b> | <b>97.1%</b>       | <b>99.7%</b> |

Fuente: Elaboración propia a partir de Ministerio de Economía y Hacienda

**Cuadro 6.2. Gasto por habitante de los municipios de Cantabria. Liquidaciones 2003-2007. Euros per cápita.**

| Tipo de gasto                         | 2003         | 2004         | 2005         | 2006         | 2007         | Media        | % Δ acumulado |
|---------------------------------------|--------------|--------------|--------------|--------------|--------------|--------------|---------------|
| Gasto no obligatorio (A)              | 165.16       | 182.81       | 191.48       | 223.10       | 229.03       | 206.81       | 38.7%         |
| Gasto obligatorio                     | 595.43       | 634.37       | 667.79       | 778.54       | 828.46       | 728.12       | 39.1%         |
| Gasto total (B)                       | 760.58       | 817.18       | 859.27       | 1,001.64     | 1,057.50     | 934.93       | 39.0%         |
| <b>% Gasto no obligatorio (A)/(B)</b> | <b>21.7%</b> | <b>22.4%</b> | <b>22.3%</b> | <b>22.3%</b> | <b>21.7%</b> | <b>22.1%</b> |               |

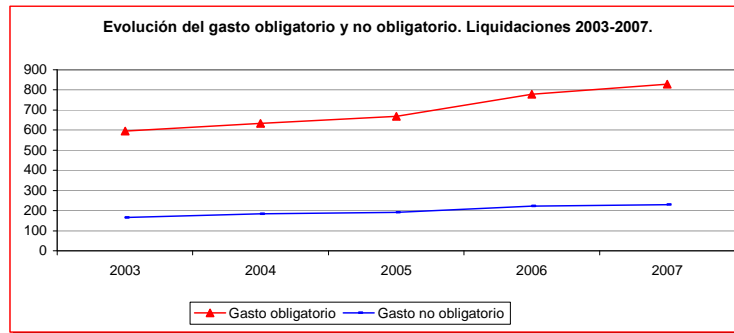

Fuente: Elaboración propia a partir de Ministerio de Economía y Hacienda

**Cuadro 6.3. Clasificación funcional del gasto no obligatorio de los municipios de Cantabria. Liquidaciones 2003-2007.**

| <b>Panel A. Euros per cápita.</b>                | 2003          | 2004          | 2005          | 2006          | 2007          | Media         |
|--|---------------|---------------|---------------|---------------|---------------|---------------|
| 2.2 Seguridad y Protección Civil                 | 48.81         | 47.60         | 53.25         | 59.68         | 63.81         | 56.15         |
| 3.2 Promoción social                             | 16.56         | 15.82         | 20.42         | 27.22         | 31.11         | 23.70         |
| 4.1 Sanidad                                      | 3.07          | 4.52          | 3.21          | 3.34          | 3.34          | 3.60          |
| 4.2 Educación                                    | 10.98         | 4.50          | 3.46          | 3.33          | 6.35          | 4.42          |
| 4.5 Cultura                                      | 47.28         | 63.15         | 60.06         | 73.54         | 65.28         | 65.54         |
| 4.6 Otros Servicios Comunitarios y Sociales      | 8.42          | 11.22         | 11.99         | 14.73         | 17.18         | 13.80         |
| 5.1 Infraestructuras Básicas y Transportes       | 1.67          | 2.41          | 4.25          | 6.50          | 7.92          | 5.30          |
| 5.2 Comunicaciones                               | 0.48          | 0.40          | 0.34          | 0.32          | 0.20          | 0.31          |
| 5.3 Infraestructura Agraria                      | 2.52          | 1.66          | 2.22          | 2.53          | 2.68          | 2.28          |
| 5.4 Investigación Científica, Técnica y Aplicada | 0.26          | 0.39          | 0.21          | 0.45          | 0.24          | 0.32          |
| 5.5 Información Básica y Estadística             | 0.30          | 0.26          | 0.13          | 0.11          | 0.11          | 0.15          |
| 6.2 Regulación Comercial                         | 7.52          | 14.23         | 8.24          | 6.94          | 5.36          | 8.66          |
| 6.3 Regulación Financiera                        | 0.00          | 0.00          | 0.59          | 0.04          | 0.00          | 0.16          |
| 7.1 Agricultura, Ganadería y Pesca               | 0.81          | 0.24          | 0.59          | 1.30          | 0.30          | 0.61          |
| 7.2 Industria                                    | 3.23          | 2.87          | 1.95          | 2.06          | 4.77          | 2.92          |
| 7.3 Energía                                      | 2.97          | 2.50          | 2.96          | 2.27          | 2.23          | 2.49          |
| 7.4 Minería                                      | 0.05          | 0.30          | 0.00          | 0.00          | 0.00          | 0.07          |
| 7.5 Turismo                                      | 8.87          | 9.23          | 11.94         | 12.94         | 12.30         | 11.62         |
| 9.1 Transferencias a Administraciones Públicas   | 1.35          | 1.51          | 5.68          | 5.80          | 5.84          | 4.72          |
| <b>GASTO TOTAL</b>                               | <b>165.16</b> | <b>182.81</b> | <b>191.48</b> | <b>223.10</b> | <b>229.03</b> | <b>206.81</b> |

| <b>Panel B. Distribución porcentual.</b>         | 2003          | 2004          | 2005          | 2006          | 2007          | Media         |
|--|---------------|---------------|---------------|---------------|---------------|---------------|
| 2.2 Seguridad y Protección Civil                 | 29.6%         | 26.0%         | 27.8%         | 26.8%         | 27.9%         | 27.2%         |
| 3.2 Promoción social                             | 10.0%         | 8.7%          | 10.7%         | 12.2%         | 13.6%         | 11.5%         |
| 4.1 Sanidad                                      | 1.9%          | 2.5%          | 1.7%          | 1.5%          | 1.5%          | 1.7%          |
| 4.2 Educación                                    | 6.6%          | 2.5%          | 1.8%          | 1.5%          | 2.8%          | 2.1%          |
| 4.5 Cultura                                      | 28.6%         | 34.5%         | 31.4%         | 33.0%         | 28.5%         | 31.7%         |
| 4.6 Otros Servicios Comunitarios y Sociales      | 5.1%          | 6.1%          | 6.3%          | 6.6%          | 7.5%          | 6.7%          |
| 5.1 Infraestructuras Básicas y Transportes       | 1.0%          | 1.3%          | 2.2%          | 2.9%          | 3.5%          | 2.6%          |
| 5.2 Comunicaciones                               | 0.3%          | 0.2%          | 0.2%          | 0.1%          | 0.1%          | 0.2%          |
| 5.3 Infraestructura Agraria                      | 1.5%          | 0.9%          | 1.2%          | 1.1%          | 1.2%          | 1.1%          |
| 5.4 Investigación Científica, Técnica y Aplicada | 0.2%          | 0.2%          | 0.1%          | 0.2%          | 0.1%          | 0.2%          |
| 5.5 Información Básica y Estadística             | 0.2%          | 0.1%          | 0.1%          | 0.0%          | 0.0%          | 0.1%          |
| 6.2 Regulación Comercial                         | 4.6%          | 7.8%          | 4.3%          | 3.1%          | 2.3%          | 4.2%          |
| 6.3 Regulación Financiera                        | 0.0%          | 0.0%          | 0.3%          | 0.0%          | 0.0%          | 0.1%          |
| 7.1 Agricultura, Ganadería y Pesca               | 0.5%          | 0.1%          | 0.3%          | 0.6%          | 0.1%          | 0.3%          |
| 7.2 Industria                                    | 2.0%          | 1.6%          | 1.0%          | 0.9%          | 2.1%          | 1.4%          |
| 7.3 Energía                                      | 1.8%          | 1.4%          | 1.5%          | 1.0%          | 1.0%          | 1.2%          |
| 7.4 Minería                                      | 0.0%          | 0.2%          | 0.0%          | 0.0%          | 0.0%          | 0.0%          |
| 7.5 Turismo                                      | 5.4%          | 5.1%          | 6.2%          | 5.8%          | 5.4%          | 5.6%          |
| 9.1 Transferencias a Administraciones Públicas   | 0.8%          | 0.8%          | 3.0%          | 2.6%          | 2.5%          | 2.3%          |
| <b>GASTO TOTAL</b>                               | <b>100.0%</b> | <b>100.0%</b> | <b>100.0%</b> | <b>100.0%</b> | <b>100.0%</b> | <b>100.0%</b> |

Fuente: Elaboración propia a partir de Ministerio Economía y Hacienda

**Cuadro 6.4. Clasificación económica del gasto no obligatorio de los municipios de Cantabria. Liquidaciones 2003-2007.**

| <i>Panel A. Euros per cápita.</i>                   | 2003          | 2004          | 2005          | 2006          | 2007          | Media         |
|---|---------------|---------------|---------------|---------------|---------------|---------------|
| Capítulo 1. Gastos de personal                      | 66.18         | 67.12         | 68.00         | 76.63         | 85.77         | 74.45         |
| Capítulo 2. Gastos en bienes corrientes y servicios | 53.32         | 54.99         | 62.47         | 73.77         | 72.87         | 66.10         |
| Capítulo 3. Gastos financieros                      | 0.02          | 0.01          | 0.00          | 0.01          | 0.08          | 0.03          |
| Capítulo 4. Transferencias corrientes               | 13.32         | 14.56         | 16.96         | 19.50         | 20.05         | 17.79         |
| <b>Gasto corriente</b>                              | <b>132.83</b> | <b>136.67</b> | <b>147.43</b> | <b>169.91</b> | <b>178.76</b> | <b>158.37</b> |
| Capítulo 6. Inversiones reales                      | 30.65         | 43.82         | 41.21         | 51.26         | 49.17         | 46.40         |
| Capítulo 7. Transferencias de capital               | 1.67          | 2.31          | 2.85          | 1.91          | 1.06          | 2.03          |
| <b>Gasto de capital</b>                             | <b>32.32</b>  | <b>46.14</b>  | <b>44.05</b>  | <b>53.17</b>  | <b>50.23</b>  | <b>48.43</b>  |
| Capítulo 8. Activos financieros                     | 0.00          | 0.00          | 0.00          | 0.01          | 0.04          | 0.01          |
| Capítulo 9. Pasivos financieros                     | 0.00          | 0.00          | 0.00          | 0.00          | 0.00          | 0.00          |
| <b>Gasto financiero</b>                             | <b>0.00</b>   | <b>0.00</b>   | <b>0.00</b>   | <b>0.01</b>   | <b>0.04</b>   | <b>0.01</b>   |
| <b>GASTO TOTAL</b>                                  | <b>165.16</b> | <b>182.81</b> | <b>191.48</b> | <b>223.10</b> | <b>229.03</b> | <b>206.81</b> |

| <i>Panel B. Distribución porcentual.</i>            | 2003          | 2004          | 2005          | 2006          | 2007          | Media         |
|---|---------------|---------------|---------------|---------------|---------------|---------------|
| Capítulo 1. Gastos de personal                      | 40.1%         | 36.7%         | 35.5%         | 34.3%         | 37.4%         | 36.0%         |
| Capítulo 2. Gastos en bienes corrientes y servicios | 32.3%         | 30.1%         | 32.6%         | 33.1%         | 31.8%         | 32.0%         |
| Capítulo 3. Gastos financieros                      | 0.0%          | 0.0%          | 0.0%          | 0.0%          | 0.0%          | 0.0%          |
| Capítulo 4. Transferencias corrientes               | 8.1%          | 8.0%          | 8.9%          | 8.7%          | 8.8%          | 8.6%          |
| <b>Gasto corriente</b>                              | <b>80.4%</b>  | <b>74.8%</b>  | <b>77.0%</b>  | <b>76.2%</b>  | <b>78.1%</b>  | <b>76.6%</b>  |
| Capítulo 6. Inversiones reales                      | 18.6%         | 24.0%         | 21.5%         | 23.0%         | 21.5%         | 22.4%         |
| Capítulo 7. Transferencias de capital               | 1.0%          | 1.3%          | 1.5%          | 0.9%          | 0.5%          | 1.0%          |
| <b>Gasto de capital</b>                             | <b>19.6%</b>  | <b>25.2%</b>  | <b>23.0%</b>  | <b>23.8%</b>  | <b>21.9%</b>  | <b>23.4%</b>  |
| Capítulo 8. Activos financieros                     | 0.0%          | 0.0%          | 0.0%          | 0.0%          | 0.0%          | 0.0%          |
| Capítulo 9. Pasivos financieros                     | 0.0%          | 0.0%          | 0.0%          | 0.0%          | 0.0%          | 0.0%          |
| <b>Gasto financiero</b>                             | <b>0.0%</b>   | <b>0.0%</b>   | <b>0.0%</b>   | <b>0.0%</b>   | <b>0.0%</b>   | <b>0.0%</b>   |
| <b>GASTO TOTAL</b>                                  | <b>100.0%</b> | <b>100.0%</b> | <b>100.0%</b> | <b>100.0%</b> | <b>100.0%</b> | <b>100.0%</b> |

Fuente: Elaboración propia a partir de Ministerio Economía y Hacienda

**Cuadro 6.5. Gasto no obligatorio de los municipios de Cantabria por tramos de población. Liquidaciones 2003-2007.**

| <i>Panel A. Euros per cápita.</i> | 2003          | 2004          | 2005          | 2006          | 2007          | Media         |
|-----------------------------------|---------------|---------------|---------------|---------------|---------------|---------------|
| Menos de 5.000 hab.               | 156.81        | 187.73        | 191.28        | 238.48        | 253.69        | 217.78        |
| De 5.001 a 20.000 hab.            | 162.86        | 162.45        | 177.98        | 213.55        | 229.89        | 196.74        |
| De 20.001 a 50.000 hab.           | 182.71        | 218.88        | 187.92        | 180.78        | 206.47        | 198.15        |
| Más de 50.000 hab.                | 167.09        | 183.61        | 199.80        | 230.64        | 220.65        | 208.61        |
| <b>GASTO TOTAL</b>                | <b>165.16</b> | <b>182.81</b> | <b>191.48</b> | <b>223.10</b> | <b>229.03</b> | <b>206.81</b> |

| <i>Panel B. Porcentaje de gasto no obligatorio sobre el gasto total.</i> | 2003         | 2004         | 2005         | 2006         | 2007         | Media        |
|--|--------------|--------------|--------------|--------------|--------------|--------------|
| Menos de 5.000 hab.  | 24.1%        | 26.5%        | 24.2%        | 24.9%        | 23.6%        | 24.7%        |
| De 5.001 a 20.000 hab.   | 21.1%        | 20.7%        | 21.3%        | 21.9%        | 21.2%        | 21.3%        |
| De 20.001 a 50.000 hab.  | 22.3%        | 24.2%        | 21.6%        | 19.9%        | 21.5%        | 21.7%        |
| Más de 50.000 hab.   | 20.5%        | 21.0%        | 22.0%        | 21.6%        | 20.9%        | 21.4%        |
| <b>GASTO TOTAL</b>   | <b>21.7%</b> | <b>22.4%</b> | <b>22.3%</b> | <b>22.3%</b> | <b>21.7%</b> | <b>22.1%</b> |

| <i>Panel C. Gasto no obligatorio por habitante. Media=100.</i> | 2003          | 2004          | 2005          | 2006          | 2007          | Media         |
|--|---------------|---------------|---------------|---------------|---------------|---------------|
| Menos de 5.000 hab.  | 94.94         | 102.69        | 99.90         | 106.90        | 110.76        | 105.30        |
| De 5.001 a 20.000 hab.   | 98.61         | 88.86         | 92.95         | 95.72         | 100.38        | 95.13         |
| De 20.001 a 50.000 hab.  | 110.63        | 119.73        | 98.14         | 81.03         | 90.15         | 95.81         |
| Más de 50.000 hab.   | 101.17        | 100.44        | 104.35        | 103.38        | 96.34         | 100.87        |
| <b>GASTO TOTAL</b>   | <b>100.00</b> | <b>100.00</b> | <b>100.00</b> | <b>100.00</b> | <b>100.00</b> | <b>100.00</b> |

Fuente: Elaboración propia a partir de Ministerio Economía y Hacienda





*Anexo 7. Cuadros de gasto (obligatorio y no obligatorio) de los municipios de Castilla y León. Liquidaciones 2003-2007.*

**Cuadro 7.1. Descripción de la muestra de municipios de Castilla y León por tramos de población.**

| <b>AÑO 2004</b>         |                  |                  |                  |                  |                    |              |
|-------------------------|------------------|------------------|------------------|------------------|--------------------|--------------|
| Tramos de población     | MUESTRA          |                  | TOTAL            |                  | PORCENTAJE MUESTRA |              |
|                         | Nº de municipios | Población        | Nº de municipios | Población        | Nº de municipios   | Población    |
| Menos de 5.000 hab.     | 1,737            | 792,904          | 2,198            | 933,981          | 79.0%              | 84.9%        |
| De 5.001 a 20.000 hab.  | 35               | 280,838          | 35               | 280,838          | 100.0%             | 100.0%       |
| De 20.001 a 50.000 hab. | 6                | 171,533          | 6                | 171,533          | 100.0%             | 100.0%       |
| Más de 50.000 hab.      | 9                | 1,107,566        | 9                | 1,107,566        | 100.0%             | 100.0%       |
| <b>TOTAL</b>            | <b>1,787</b>     | <b>2,352,841</b> | <b>2,248</b>     | <b>2,493,918</b> | <b>79.5%</b>       | <b>94.3%</b> |

| <b>AÑO 2005</b>         |                  |                  |                  |                  |                    |              |
|-------------------------|------------------|------------------|------------------|------------------|--------------------|--------------|
| Tramos de población     | MUESTRA          |                  | TOTAL            |                  | PORCENTAJE MUESTRA |              |
|                         | Nº de municipios | Población        | Nº de municipios | Población        | Nº de municipios   | Población    |
| Menos de 5.000 hab.     | 1,734            | 787,222          | 2,196            | 926,940          | 79.0%              | 84.9%        |
| De 5.001 a 20.000 hab.  | 35               | 279,183          | 37               | 296,302          | 94.6%              | 94.2%        |
| De 20.001 a 50.000 hab. | 6                | 175,340          | 6                | 175,340          | 100.0%             | 100.0%       |
| Más de 50.000 hab.      | 9                | 1,112,267        | 9                | 1,112,267        | 100.0%             | 100.0%       |
| <b>TOTAL</b>            | <b>1,784</b>     | <b>2,354,012</b> | <b>2,248</b>     | <b>2,510,849</b> | <b>79.4%</b>       | <b>93.8%</b> |

| <b>AÑO 2006</b>         |                  |                  |                  |                  |                    |              |
|-------------------------|------------------|------------------|------------------|------------------|--------------------|--------------|
| Tramos de población     | MUESTRA          |                  | TOTAL            |                  | PORCENTAJE MUESTRA |              |
|                         | Nº de municipios | Población        | Nº de municipios | Población        | Nº de municipios   | Población    |
| Menos de 5.000 hab.     | 1,650            | 748,762          | 2,194            | 916,950          | 75.2%              | 81.7%        |
| De 5.001 a 20.000 hab.  | 37               | 296,838          | 39               | 313,887          | 94.9%              | 94.6%        |
| De 20.001 a 50.000 hab. | 6                | 178,023          | 6                | 178,023          | 100.0%             | 100.0%       |
| Más de 50.000 hab.      | 9                | 1,114,160        | 9                | 1,114,160        | 100.0%             | 100.0%       |
| <b>TOTAL</b>            | <b>1,702</b>     | <b>2,337,783</b> | <b>2,248</b>     | <b>2,523,020</b> | <b>75.7%</b>       | <b>92.7%</b> |

| <b>AÑO 2007</b>         |                  |                  |                  |                  |                    |              |
|-------------------------|------------------|------------------|------------------|------------------|--------------------|--------------|
| Tramos de población     | MUESTRA          |                  | TOTAL            |                  | PORCENTAJE MUESTRA |              |
|                         | Nº de municipios | Población        | Nº de municipios | Población        | Nº de municipios   | Población    |
| Menos de 5.000 hab.     | 1,595            | 726,472          | 2,194            | 921,619          | 72.7%              | 78.8%        |
| De 5.001 a 20.000 hab.  | 36               | 298,295          | 39               | 320,588          | 92.3%              | 93.0%        |
| De 20.001 a 50.000 hab. | 6                | 179,502          | 6                | 179,502          | 100.0%             | 100.0%       |
| Más de 50.000 hab.      | 9                | 1,106,708        | 9                | 1,106,708        | 100.0%             | 100.0%       |
| <b>TOTAL</b>            | <b>1,646</b>     | <b>2,310,977</b> | <b>2,248</b>     | <b>2,528,417</b> | <b>73.2%</b>       | <b>91.4%</b> |

  

| <b>MEDIA 2004-2007</b>  |                  |                  |                  |                  |                    |              |
|-------------------------|------------------|------------------|------------------|------------------|--------------------|--------------|
| Tramos de población     | MUESTRA          |                  | TOTAL            |                  | PORCENTAJE MUESTRA |              |
|                         | Nº de municipios | Población        | Nº de municipios | Población        | Nº de municipios   | Población    |
| Menos de 5.000 hab.     | 1,679            | 763,840          | 2,196            | 924,873          | 76.5%              | 82.6%        |
| De 5.001 a 20.000 hab.  | 36               | 288,789          | 38               | 302,904          | 95.3%              | 95.3%        |
| De 20.001 a 50.000 hab. | 6                | 176,100          | 6                | 176,100          | 100.0%             | 100.0%       |
| Más de 50.000 hab.      | 9                | 1,110,175        | 9                | 1,110,175        | 100.0%             | 100.0%       |
| <b>TOTAL</b>            | <b>1,730</b>     | <b>2,338,903</b> | <b>2,248</b>     | <b>2,514,051</b> | <b>76.9%</b>       | <b>93.0%</b> |

Fuente: Elaboración propia a partir de Ministerio de Economía y Hacienda

**Cuadro 7.2. Gasto por habitante de los municipios de Castilla y León. Liquidaciones 2003-2007. Euros per cápita.**

| Tipo de gasto                         | 2003         | 2004         | 2005         | 2006         | 2007         | Media        | % Δ acumulado |
|---------------------------------------|--------------|--------------|--------------|--------------|--------------|--------------|---------------|
| Gasto no obligatorio (A)              | 211.32       | 241.91       | 255.72       | 239.83       | 233.21       | 242.72       | 10.4%         |
| Gasto obligatorio                     | 509.71       | 531.84       | 562.02       | 659.03       | 740.76       | 622.82       | 45.3%         |
| Gasto total (B)                       | 721.03       | 773.76       | 817.74       | 898.86       | 973.97       | 865.54       | 35.1%         |
| <b>% Gasto no obligatorio (A)/(B)</b> | <b>29.3%</b> | <b>31.3%</b> | <b>31.3%</b> | <b>26.7%</b> | <b>23.9%</b> | <b>28.0%</b> |               |

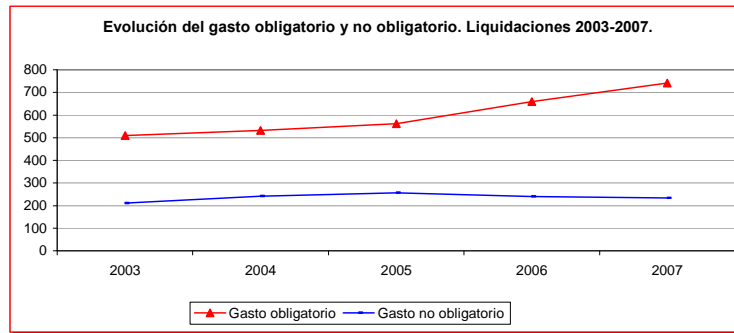

Fuente: Elaboración propia a partir de Ministerio de Economía y Hacienda

**Cuadro 7.3. Clasificación funcional del gasto no obligatorio de los municipios de Castilla y León. Liquidaciones 2003-2007.**

| <b>Panel A. Euros per cápita.</b>                | 2003          | 2004          | 2005          | 2006          | 2007          | Media         |
|--|---------------|---------------|---------------|---------------|---------------|---------------|
| 2.2 Seguridad y Protección Civil                 | 43.23         | 46.95         | 51.76         | 53.80         | 59.71         | 53.02         |
| 3.2 Promoción social                             | 9.54          | 13.47         | 18.91         | 19.51         | 21.83         | 18.41         |
| 4.1 Sanidad                                      | 3.02          | 4.05          | 9.87          | 8.75          | 8.87          | 7.88          |
| 4.2 Educación                                    | 10.51         | 1.91          | 7.40          | 4.05          | 3.17          | 4.14          |
| 4.5 Cultura                                      | 54.32         | 47.99         | 66.45         | 54.69         | 76.77         | 61.41         |
| 4.6 Otros Servicios Comunitarios y Sociales      | 41.72         | 68.28         | 46.60         | 52.31         | 25.78         | 48.34         |
| 5.1 Infraestructuras Básicas y Transportes       | 21.02         | 28.40         | 17.01         | 17.52         | 7.58          | 17.67         |
| 5.2 Comunicaciones                               | 0.10          | 0.06          | 8.38          | 0.06          | 0.58          | 2.28          |
| 5.3 Infraestructura Agraria                      | 1.66          | 1.08          | 2.51          | 2.38          | 1.73          | 1.93          |
| 5.4 Investigación Científica, Técnica y Aplicada | 0.43          | 2.39          | 0.24          | 0.05          | 0.03          | 0.68          |
| 5.5 Información Básica y Estadística             | 0.67          | 2.95          | 0.35          | 0.30          | 0.24          | 0.97          |
| 6.2 Regulación Comercial                         | 4.22          | 4.04          | 4.82          | 5.37          | 4.73          | 4.74          |
| 6.3 Regulación Financiera                        | 0.16          | 0.19          | 0.52          | 0.26          | 0.02          | 0.25          |
| 7.1 Agricultura, Ganadería y Pesca               | 0.54          | 1.19          | 0.63          | 1.37          | 0.97          | 1.04          |
| 7.2 Industria                                    | 5.18          | 4.82          | 4.56          | 2.59          | 3.24          | 3.81          |
| 7.3 Energía                                      | 0.35          | 0.19          | 0.23          | 0.28          | 0.79          | 0.37          |
| 7.4 Minería                                      | 0.00          | 0.02          | 0.00          | 0.10          | 0.10          | 0.06          |
| 7.5 Turismo                                      | 7.90          | 6.98          | 8.02          | 8.99          | 9.69          | 8.41          |
| 9.1 Transferencias a Administraciones Públicas   | 6.73          | 6.95          | 7.46          | 7.45          | 7.39          | 7.31          |
| <b>GASTO TOTAL</b>                               | <b>211.32</b> | <b>241.91</b> | <b>255.72</b> | <b>239.83</b> | <b>233.21</b> | <b>242.72</b> |

| <b>Panel B. Distribución porcentual.</b>         | 2003          | 2004          | 2005          | 2006          | 2007          | Media         |
|--|---------------|---------------|---------------|---------------|---------------|---------------|
| 2.2 Seguridad y Protección Civil                 | 20.5%         | 19.4%         | 20.2%         | 22.4%         | 25.6%         | 21.8%         |
| 3.2 Promoción social                             | 4.5%          | 5.6%          | 7.4%          | 8.1%          | 9.4%          | 7.6%          |
| 4.1 Sanidad                                      | 1.4%          | 1.7%          | 3.9%          | 3.6%          | 3.8%          | 3.2%          |
| 4.2 Educación                                    | 5.0%          | 0.8%          | 2.9%          | 1.7%          | 1.4%          | 1.7%          |
| 4.5 Cultura                                      | 25.7%         | 19.8%         | 26.0%         | 22.8%         | 32.9%         | 25.3%         |
| 4.6 Otros Servicios Comunitarios y Sociales      | 19.7%         | 28.2%         | 18.2%         | 21.8%         | 11.1%         | 19.9%         |
| 5.1 Infraestructuras Básicas y Transportes       | 9.9%          | 11.7%         | 6.7%          | 7.3%          | 3.3%          | 7.3%          |
| 5.2 Comunicaciones                               | 0.0%          | 0.0%          | 3.3%          | 0.0%          | 0.2%          | 0.9%          |
| 5.3 Infraestructura Agraria                      | 0.8%          | 0.4%          | 1.0%          | 1.0%          | 0.7%          | 0.8%          |
| 5.4 Investigación Científica, Técnica y Aplicada | 0.2%          | 1.0%          | 0.1%          | 0.0%          | 0.0%          | 0.3%          |
| 5.5 Información Básica y Estadística             | 0.3%          | 1.2%          | 0.1%          | 0.1%          | 0.1%          | 0.4%          |
| 6.2 Regulación Comercial                         | 2.0%          | 1.7%          | 1.9%          | 2.2%          | 2.0%          | 2.0%          |
| 6.3 Regulación Financiera                        | 0.1%          | 0.1%          | 0.2%          | 0.1%          | 0.0%          | 0.1%          |
| 7.1 Agricultura, Ganadería y Pesca               | 0.3%          | 0.5%          | 0.2%          | 0.6%          | 0.4%          | 0.4%          |
| 7.2 Industria                                    | 2.5%          | 2.0%          | 1.8%          | 1.1%          | 1.4%          | 1.6%          |
| 7.3 Energía                                      | 0.2%          | 0.1%          | 0.1%          | 0.1%          | 0.3%          | 0.2%          |
| 7.4 Minería                                      | 0.0%          | 0.0%          | 0.0%          | 0.0%          | 0.0%          | 0.0%          |
| 7.5 Turismo                                      | 3.7%          | 2.9%          | 3.1%          | 3.7%          | 4.2%          | 3.5%          |
| 9.1 Transferencias a Administraciones Públicas   | 3.2%          | 2.9%          | 2.9%          | 3.1%          | 3.2%          | 3.0%          |
| <b>GASTO TOTAL</b>                               | <b>100.0%</b> | <b>100.0%</b> | <b>100.0%</b> | <b>100.0%</b> | <b>100.0%</b> | <b>100.0%</b> |

Fuente: Elaboración propia a partir de Ministerio Economía y Hacienda

**Cuadro 7.4. Clasificación económica del gasto no obligatorio de los municipios de Castilla y León. Liquidaciones 2003-2007.**

| <i>Panel A. Euros per cápita.</i>                   | 2003          | 2004          | 2005          | 2006          | 2007          | Media         |
|---|---------------|---------------|---------------|---------------|---------------|---------------|
| Capítulo 1. Gastos de personal                      | 60.67         | 64.15         | 72.28         | 73.20         | 78.11         | 71.90         |
| Capítulo 2. Gastos en bienes corrientes y servicios | 61.92         | 69.74         | 69.98         | 66.95         | 67.92         | 68.66         |
| Capítulo 3. Gastos financieros                      | 0.05          | 0.02          | 0.04          | 0.04          | 0.01          | 0.03          |
| Capítulo 4. Transferencias corrientes               | 19.34         | 21.88         | 22.82         | 22.78         | 26.98         | 23.60         |
| <b>Gasto corriente</b>                              | <b>141.98</b> | <b>155.79</b> | <b>165.12</b> | <b>162.97</b> | <b>173.02</b> | <b>164.19</b> |
| Capítulo 6. Inversiones reales                      | 63.29         | 79.22         | 84.41         | 70.70         | 54.92         | 72.39         |
| Capítulo 7. Transferencias de capital               | 5.69          | 6.08          | 5.85          | 5.97          | 5.12          | 5.76          |
| <b>Gasto de capital</b>                             | <b>68.99</b>  | <b>85.30</b>  | <b>90.26</b>  | <b>76.66</b>  | <b>60.04</b>  | <b>78.15</b>  |
| Capítulo 8. Activos financieros                     | 0.33          | 0.80          | 0.32          | 0.19          | 0.14          | 0.36          |
| Capítulo 9. Pasivos financieros                     | 0.02          | 0.02          | 0.02          | 0.01          | 0.01          | 0.01          |
| <b>Gasto financiero</b>                             | <b>0.35</b>   | <b>0.82</b>   | <b>0.34</b>   | <b>0.19</b>   | <b>0.15</b>   | <b>0.38</b>   |
| <b>GASTO TOTAL</b>                                  | <b>211.32</b> | <b>241.91</b> | <b>255.72</b> | <b>239.83</b> | <b>233.21</b> | <b>242.72</b> |

| <i>Panel B. Distribución porcentual.</i>            | 2003          | 2004          | 2005          | 2006          | 2007          | Media         |
|---|---------------|---------------|---------------|---------------|---------------|---------------|
| Capítulo 1. Gastos de personal                      | 28.7%         | 26.5%         | 28.3%         | 30.5%         | 33.5%         | 29.6%         |
| Capítulo 2. Gastos en bienes corrientes y servicios | 29.3%         | 28.8%         | 27.4%         | 27.9%         | 29.1%         | 28.3%         |
| Capítulo 3. Gastos financieros                      | 0.0%          | 0.0%          | 0.0%          | 0.0%          | 0.0%          | 0.0%          |
| Capítulo 4. Transferencias corrientes               | 9.2%          | 9.0%          | 8.9%          | 9.5%          | 11.6%         | 9.7%          |
| <b>Gasto corriente</b>                              | <b>67.2%</b>  | <b>64.4%</b>  | <b>64.6%</b>  | <b>68.0%</b>  | <b>74.2%</b>  | <b>67.6%</b>  |
| Capítulo 6. Inversiones reales                      | 30.0%         | 32.7%         | 33.0%         | 29.5%         | 23.5%         | 29.8%         |
| Capítulo 7. Transferencias de capital               | 2.7%          | 2.5%          | 2.3%          | 2.5%          | 2.2%          | 2.4%          |
| <b>Gasto de capital</b>                             | <b>32.6%</b>  | <b>35.3%</b>  | <b>35.3%</b>  | <b>32.0%</b>  | <b>25.7%</b>  | <b>32.2%</b>  |
| Capítulo 8. Activos financieros                     | 0.2%          | 0.3%          | 0.1%          | 0.1%          | 0.1%          | 0.2%          |
| Capítulo 9. Pasivos financieros                     | 0.0%          | 0.0%          | 0.0%          | 0.0%          | 0.0%          | 0.0%          |
| <b>Gasto financiero</b>                             | <b>0.2%</b>   | <b>0.3%</b>   | <b>0.1%</b>   | <b>0.1%</b>   | <b>0.1%</b>   | <b>0.2%</b>   |
| <b>GASTO TOTAL</b>                                  | <b>100.0%</b> | <b>100.0%</b> | <b>100.0%</b> | <b>100.0%</b> | <b>100.0%</b> | <b>100.0%</b> |

Fuente: Elaboración propia a partir de Ministerio Economía y Hacienda

**Cuadro 7.5. Gasto no obligatorio de los municipios de Castilla y León por tramos de población. Liquidaciones 2003-2007.**

| <i>Panel A. Euros per cápita.</i> | 2003          | 2004          | 2005          | 2006          | 2007          | Media         |
|-----------------------------------|---------------|---------------|---------------|---------------|---------------|---------------|
| Menos de 5.000 hab.               | 264.15        | 335.35        | 325.19        | 278.16        | 229.22        | 293.48        |
| De 5.001 a 20.000 hab.            | 207.76        | 202.19        | 243.90        | 263.12        | 239.05        | 237.44        |
| De 20.001 a 50.000 hab.           | 209.58        | 201.94        | 211.81        | 205.72        | 247.88        | 217.06        |
| Más de 50.000 hab.                | 174.73        | 191.28        | 216.44        | 213.32        | 231.88        | 213.23        |
| <b>GASTO TOTAL</b>                | <b>211.32</b> | <b>241.91</b> | <b>255.72</b> | <b>239.83</b> | <b>233.21</b> | <b>242.72</b> |

| <i>Panel B. Porcentaje de gasto no obligatorio sobre el gasto total.</i> | 2003         | 2004         | 2005         | 2006         | 2007         | Media        |
|--|--------------|--------------|--------------|--------------|--------------|--------------|
| Menos de 5.000 hab.  | 39.4%        | 48.2%        | 42.7%        | 32.4%        | 23.6%        | 35.9%        |
| De 5.001 a 20.000 hab.   | 29.8%        | 26.8%        | 29.1%        | 28.7%        | 25.3%        | 27.4%        |
| De 20.001 a 50.000 hab.  | 30.3%        | 27.5%        | 25.3%        | 23.8%        | 27.4%        | 26.0%        |
| Más de 50.000 hab.   | 22.8%        | 22.8%        | 25.5%        | 23.0%        | 23.3%        | 23.6%        |
| <b>GASTO TOTAL</b>   | <b>29.3%</b> | <b>31.3%</b> | <b>31.3%</b> | <b>26.7%</b> | <b>23.9%</b> | <b>28.0%</b> |

| <i>Panel C. Gasto no obligatorio por habitante. Media=100.</i> | 2003          | 2004          | 2005          | 2006          | 2007          | Media         |
|--|---------------|---------------|---------------|---------------|---------------|---------------|
| Menos de 5.000 hab.  | 125.00        | 138.63        | 127.17        | 115.98        | 98.29         | 120.92        |
| De 5.001 a 20.000 hab.   | 98.32         | 83.58         | 95.38         | 109.71        | 102.50        | 97.83         |
| De 20.001 a 50.000 hab.  | 99.18         | 83.47         | 82.83         | 85.78         | 106.29        | 89.43         |
| Más de 50.000 hab.   | 82.69         | 79.07         | 84.64         | 88.95         | 99.43         | 87.85         |
| <b>GASTO TOTAL</b>   | <b>100.00</b> | <b>100.00</b> | <b>100.00</b> | <b>100.00</b> | <b>100.00</b> | <b>100.00</b> |

Fuente: Elaboración propia a partir de Ministerio Economía y Hacienda



*Anexo 8. Cuadros de gasto (obligatorio y no obligatorio) de los municipios de Castilla La Mancha. Liquidaciones 2003-2007.*

**Cuadro 8.1. Descripción de la muestra de municipios de Castilla La Mancha por tramos de población.**

| <b>AÑO 2004</b>         |                  |                  |                  |                  |                    |              |
|-------------------------|------------------|------------------|------------------|------------------|--------------------|--------------|
| Tramos de población     | MUESTRA          |                  | TOTAL            |                  | PORCENTAJE MUESTRA |              |
|                         | Nº de municipios | Población        | Nº de municipios | Población        | Nº de municipios   | Población    |
| Menos de 5.000 hab.     | 679              | 571,058          | 853              | 664,217          | 79.6%              | 86.0%        |
| De 5.001 a 20.000 hab.  | 49               | 430,307          | 52               | 448,614          | 94.2%              | 95.9%        |
| De 20.001 a 50.000 hab. | 9                | 286,578          | 9                | 286,578          | 100.0%             | 100.0%       |
| Más de 50.000 hab.      | 5                | 449,472          | 5                | 449,472          | 100.0%             | 100.0%       |
| <b>TOTAL</b>            | <b>742</b>       | <b>1,737,415</b> | <b>919</b>       | <b>1,848,881</b> | <b>80.7%</b>       | <b>94.0%</b> |

| <b>AÑO 2005</b>         |                  |                  |                  |                  |                    |              |
|-------------------------|------------------|------------------|------------------|------------------|--------------------|--------------|
| Tramos de población     | MUESTRA          |                  | TOTAL            |                  | PORCENTAJE MUESTRA |              |
|                         | Nº de municipios | Población        | Nº de municipios | Población        | Nº de municipios   | Población    |
| Menos de 5.000 hab.     | 660              | 568,651          | 852              | 672,473          | 77.5%              | 84.6%        |
| De 5.001 a 20.000 hab.  | 52               | 459,759          | 53               | 467,780          | 98.1%              | 98.3%        |
| De 20.001 a 50.000 hab. | 8                | 243,524          | 8                | 243,524          | 100.0%             | 100.0%       |
| Más de 50.000 hab.      | 6                | 510,890          | 6                | 510,890          | 100.0%             | 100.0%       |
| <b>TOTAL</b>            | <b>726</b>       | <b>1,782,824</b> | <b>919</b>       | <b>1,894,667</b> | <b>79.0%</b>       | <b>94.1%</b> |

| <b>AÑO 2006</b>         |                  |                  |                  |                  |                    |              |
|-------------------------|------------------|------------------|------------------|------------------|--------------------|--------------|
| Tramos de población     | MUESTRA          |                  | TOTAL            |                  | PORCENTAJE MUESTRA |              |
|                         | Nº de municipios | Población        | Nº de municipios | Población        | Nº de municipios   | Población    |
| Menos de 5.000 hab.     | 637              | 567,031          | 851              | 676,900          | 74.9%              | 83.8%        |
| De 5.001 a 20.000 hab.  | 51               | 464,731          | 54               | 485,177          | 94.4%              | 95.8%        |
| De 20.001 a 50.000 hab. | 7                | 199,990          | 7                | 199,990          | 100.0%             | 100.0%       |
| Más de 50.000 hab.      | 7                | 570,194          | 7                | 570,194          | 100.0%             | 100.0%       |
| <b>TOTAL</b>            | <b>702</b>       | <b>1,801,946</b> | <b>919</b>       | <b>1,932,261</b> | <b>76.4%</b>       | <b>93.3%</b> |

| <b>AÑO 2007</b>         |                  |                  |                  |                  |                    |              |
|-------------------------|------------------|------------------|------------------|------------------|--------------------|--------------|
| Tramos de población     | MUESTRA          |                  | TOTAL            |                  | PORCENTAJE MUESTRA |              |
|                         | Nº de municipios | Población        | Nº de municipios | Población        | Nº de municipios   | Población    |
| Menos de 5.000 hab.     | 602              | 580,157          | 851              | 693,478          | 70.7%              | 83.7%        |
| De 5.001 a 20.000 hab.  | 52               | 485,427          | 54               | 499,030          | 96.3%              | 97.3%        |
| De 20.001 a 50.000 hab. | 7                | 203,110          | 7                | 203,110          | 100.0%             | 100.0%       |
| Más de 50.000 hab.      | 7                | 581,686          | 7                | 581,686          | 100.0%             | 100.0%       |
| <b>TOTAL</b>            | <b>668</b>       | <b>1,850,380</b> | <b>919</b>       | <b>1,977,304</b> | <b>72.7%</b>       | <b>93.6%</b> |

  

| <b>MEDIA 2004-2007</b>  |                  |                  |                  |                  |                    |              |
|-------------------------|------------------|------------------|------------------|------------------|--------------------|--------------|
| Tramos de población     | MUESTRA          |                  | TOTAL            |                  | PORCENTAJE MUESTRA |              |
|                         | Nº de municipios | Población        | Nº de municipios | Población        | Nº de municipios   | Población    |
| Menos de 5.000 hab.     | 645              | 571,724          | 852              | 676,767          | 75.7%              | 84.5%        |
| De 5.001 a 20.000 hab.  | 51               | 460,056          | 53               | 475,150          | 95.8%              | 96.8%        |
| De 20.001 a 50.000 hab. | 8                | 233,301          | 8                | 233,301          | 100.0%             | 100.0%       |
| Más de 50.000 hab.      | 6                | 528,061          | 6                | 528,061          | 100.0%             | 100.0%       |
| <b>TOTAL</b>            | <b>710</b>       | <b>1,793,141</b> | <b>919</b>       | <b>1,913,278</b> | <b>77.2%</b>       | <b>93.7%</b> |

Fuente: Elaboración propia a partir de Ministerio de Economía y Hacienda

**Cuadro 8.2. Gasto por habitante de los municipios de Castilla La Mancha. Liquidaciones 2003-2007. Euros per cápita.**

| Tipo de gasto                         | 2003         | 2004         | 2005         | 2006         | 2007         | Media        | % Δ acumulado |
|---------------------------------------|--------------|--------------|--------------|--------------|--------------|--------------|---------------|
| Gasto no obligatorio (A)              | 237.96       | 247.84       | 257.14       | 274.66       | 328.14       | 277.60       | 37.9%         |
| Gasto obligatorio                     | 520.56       | 565.30       | 615.13       | 731.77       | 761.07       | 670.01       | 46.2%         |
| Gasto total (B)                       | 758.52       | 813.14       | 872.27       | 1,006.43     | 1,089.21     | 947.62       | 43.6%         |
| <b>% Gasto no obligatorio (A)/(B)</b> | <b>31.4%</b> | <b>30.5%</b> | <b>29.5%</b> | <b>27.3%</b> | <b>30.1%</b> | <b>29.3%</b> |               |

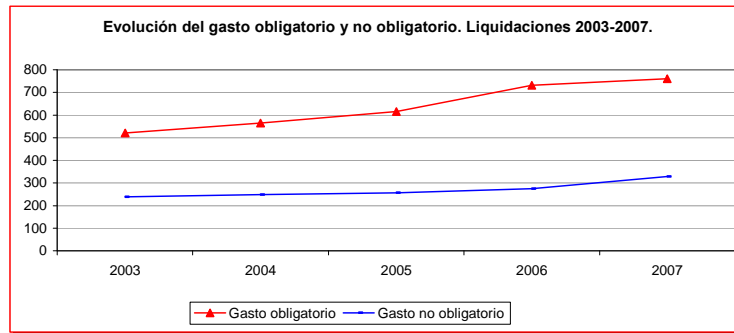

Fuente: Elaboración propia a partir de Ministerio de Economía y Hacienda

**Cuadro 8.3. Clasificación funcional del gasto no obligatorio de los municipios de Castilla La Mancha. Liquidaciones 2003-2007.**

| <b>Panel A. Euros per cápita.</b>                | 2003          | 2004          | 2005          | 2006          | 2007          | Media         |
|--|---------------|---------------|---------------|---------------|---------------|---------------|
| 2.2 Seguridad y Protección Civil                 | 39.99         | 42.23         | 46.58         | 53.24         | 56.33         | 49.72         |
| 3.2 Promoción social                             | 35.51         | 48.44         | 47.23         | 49.66         | 48.33         | 48.41         |
| 4.1 Sanidad                                      | 8.66          | 5.09          | 3.93          | 8.09          | 13.14         | 7.63          |
| 4.2 Educación                                    | 21.70         | 5.70          | 13.38         | 4.40          | 3.60          | 6.74          |
| 4.5 Cultura                                      | 80.79         | 93.79         | 63.70         | 73.83         | 93.70         | 81.27         |
| 4.6 Otros Servicios Comunitarios y Sociales      | 12.82         | 16.37         | 32.18         | 41.25         | 59.19         | 37.60         |
| 5.1 Infraestructuras Básicas y Transportes       | 11.32         | 7.16          | 20.55         | 7.03          | 8.91          | 10.91         |
| 5.2 Comunicaciones                               | 0.59          | 0.57          | 1.91          | 1.80          | 3.82          | 2.05          |
| 5.3 Infraestructura Agraria                      | 4.61          | 5.39          | 2.83          | 4.03          | 3.43          | 3.91          |
| 5.4 Investigación Científica, Técnica y Aplicada | 0.00          | 0.00          | 0.27          | 0.01          | 0.01          | 0.07          |
| 5.5 Información Básica y Estadística             | 0.01          | 0.04          | 0.01          | 0.12          | 0.03          | 0.05          |
| 6.2 Regulación Comercial                         | 3.93          | 3.21          | 2.87          | 4.49          | 4.49          | 3.77          |
| 6.3 Regulación Financiera                        | 0.00          | 0.00          | 0.00          | 0.00          | 0.00          | 0.00          |
| 7.1 Agricultura, Ganadería y Pesca               | 0.73          | 0.59          | 2.96          | 1.16          | 0.63          | 1.33          |
| 7.2 Industria                                    | 7.93          | 9.81          | 4.52          | 9.22          | 15.42         | 9.79          |
| 7.3 Energía                                      | 0.64          | 0.60          | 0.98          | 0.92          | 1.20          | 0.93          |
| 7.4 Minería                                      | 0.00          | 0.00          | 0.00          | 0.00          | 0.30          | 0.08          |
| 7.5 Turismo                                      | 3.29          | 2.60          | 3.82          | 3.82          | 4.17          | 3.62          |
| 9.1 Transferencias a Administraciones Públicas   | 5.44          | 6.25          | 9.42          | 11.60         | 11.44         | 9.72          |
| <b>GASTO TOTAL</b>                               | <b>237.96</b> | <b>247.84</b> | <b>257.14</b> | <b>274.66</b> | <b>328.14</b> | <b>277.60</b> |

| <b>Panel B. Distribución porcentual.</b>         | 2003          | 2004          | 2005          | 2006          | 2007          | Media         |
|--|---------------|---------------|---------------|---------------|---------------|---------------|
| 2.2 Seguridad y Protección Civil                 | 16.8%         | 17.0%         | 18.1%         | 19.4%         | 17.2%         | 17.9%         |
| 3.2 Promoción social                             | 14.9%         | 19.5%         | 18.4%         | 18.1%         | 14.7%         | 17.4%         |
| 4.1 Sanidad                                      | 3.6%          | 2.1%          | 1.5%          | 2.9%          | 4.0%          | 2.7%          |
| 4.2 Educación                                    | 9.1%          | 2.3%          | 5.2%          | 1.6%          | 1.1%          | 2.4%          |
| 4.5 Cultura                                      | 34.0%         | 37.8%         | 24.8%         | 26.9%         | 28.6%         | 29.3%         |
| 4.6 Otros Servicios Comunitarios y Sociales      | 5.4%          | 6.6%          | 12.5%         | 15.0%         | 18.0%         | 13.5%         |
| 5.1 Infraestructuras Básicas y Transportes       | 4.8%          | 2.9%          | 8.0%          | 2.6%          | 2.7%          | 3.9%          |
| 5.2 Comunicaciones                               | 0.2%          | 0.2%          | 0.7%          | 0.7%          | 1.2%          | 0.7%          |
| 5.3 Infraestructura Agraria                      | 1.9%          | 2.2%          | 1.1%          | 1.5%          | 1.0%          | 1.4%          |
| 5.4 Investigación Científica, Técnica y Aplicada | 0.0%          | 0.0%          | 0.1%          | 0.0%          | 0.0%          | 0.0%          |
| 5.5 Información Básica y Estadística             | 0.0%          | 0.0%          | 0.0%          | 0.0%          | 0.0%          | 0.0%          |
| 6.2 Regulación Comercial                         | 1.7%          | 1.3%          | 1.1%          | 1.6%          | 1.4%          | 1.4%          |
| 6.3 Regulación Financiera                        | 0.0%          | 0.0%          | 0.0%          | 0.0%          | 0.0%          | 0.0%          |
| 7.1 Agricultura, Ganadería y Pesca               | 0.3%          | 0.2%          | 1.2%          | 0.4%          | 0.2%          | 0.5%          |
| 7.2 Industria                                    | 3.3%          | 4.0%          | 1.8%          | 3.4%          | 4.7%          | 3.5%          |
| 7.3 Energía                                      | 0.3%          | 0.2%          | 0.4%          | 0.3%          | 0.4%          | 0.3%          |
| 7.4 Minería                                      | 0.0%          | 0.0%          | 0.0%          | 0.0%          | 0.1%          | 0.0%          |
| 7.5 Turismo                                      | 1.4%          | 1.0%          | 1.5%          | 1.4%          | 1.3%          | 1.3%          |
| 9.1 Transferencias a Administraciones Públicas   | 2.3%          | 2.5%          | 3.7%          | 4.2%          | 3.5%          | 3.5%          |
| <b>GASTO TOTAL</b>                               | <b>100.0%</b> | <b>100.0%</b> | <b>100.0%</b> | <b>100.0%</b> | <b>100.0%</b> | <b>100.0%</b> |

Fuente: Elaboración propia a partir de Ministerio Economía y Hacienda

**Cuadro 8.4. Clasificación económica del gasto no obligatorio de los municipios de Castilla La Mancha. Liquidaciones 2003-2007.**

| <i>Panel A. Euros per cápita.</i>                   | 2003          | 2004          | 2005          | 2006          | 2007          | Media         |
|---|---------------|---------------|---------------|---------------|---------------|---------------|
| Capítulo 1. Gastos de personal                      | 83.42         | 90.91         | 91.14         | 94.66         | 102.85        | 94.99         |
| Capítulo 2. Gastos en bienes corrientes y servicios | 68.21         | 70.03         | 66.21         | 71.25         | 96.31         | 76.17         |
| Capítulo 3. Gastos financieros                      | 0.01          | 0.01          | 0.01          | 0.01          | 0.02          | 0.01          |
| Capítulo 4. Transferencias corrientes               | 24.21         | 24.66         | 24.77         | 28.09         | 31.09         | 27.21         |
| <b>Gasto corriente</b>                              | <b>175.84</b> | <b>185.61</b> | <b>182.12</b> | <b>194.01</b> | <b>230.26</b> | <b>198.37</b> |
| Capítulo 6. Inversiones reales                      | 58.55         | 59.43         | 69.86         | 72.02         | 88.16         | 72.60         |
| Capítulo 7. Transferencias de capital               | 3.47          | 2.67          | 5.10          | 8.58          | 9.59          | 6.54          |
| <b>Gasto de capital</b>                             | <b>62.02</b>  | <b>62.10</b>  | <b>74.96</b>  | <b>80.60</b>  | <b>97.75</b>  | <b>79.14</b>  |
| Capítulo 8. Activos financieros                     | 0.09          | 0.13          | 0.05          | 0.05          | 0.12          | 0.09          |
| Capítulo 9. Pasivos financieros                     | 0.01          | 0.00          | 0.00          | 0.00          | 0.00          | 0.00          |
| <b>Gasto financiero</b>                             | <b>0.10</b>   | <b>0.13</b>   | <b>0.05</b>   | <b>0.05</b>   | <b>0.12</b>   | <b>0.09</b>   |
| <b>GASTO TOTAL</b>                                  | <b>237.96</b> | <b>247.84</b> | <b>257.14</b> | <b>274.66</b> | <b>328.14</b> | <b>277.60</b> |

| <i>Panel B. Distribución porcentual.</i>            | 2003          | 2004          | 2005          | 2006          | 2007          | Media         |
|---|---------------|---------------|---------------|---------------|---------------|---------------|
| Capítulo 1. Gastos de personal                      | 35.1%         | 36.7%         | 35.4%         | 34.5%         | 31.3%         | 34.2%         |
| Capítulo 2. Gastos en bienes corrientes y servicios | 28.7%         | 28.3%         | 25.7%         | 25.9%         | 29.3%         | 27.4%         |
| Capítulo 3. Gastos financieros                      | 0.0%          | 0.0%          | 0.0%          | 0.0%          | 0.0%          | 0.0%          |
| Capítulo 4. Transferencias corrientes               | 10.2%         | 9.9%          | 9.6%          | 10.2%         | 9.5%          | 9.8%          |
| <b>Gasto corriente</b>                              | <b>73.9%</b>  | <b>74.9%</b>  | <b>70.8%</b>  | <b>70.6%</b>  | <b>70.2%</b>  | <b>71.5%</b>  |
| Capítulo 6. Inversiones reales                      | 24.6%         | 24.0%         | 27.2%         | 26.2%         | 26.9%         | 26.2%         |
| Capítulo 7. Transferencias de capital               | 1.5%          | 1.1%          | 2.0%          | 3.1%          | 2.9%          | 2.4%          |
| <b>Gasto de capital</b>                             | <b>26.1%</b>  | <b>25.1%</b>  | <b>29.2%</b>  | <b>29.3%</b>  | <b>29.8%</b>  | <b>28.5%</b>  |
| Capítulo 8. Activos financieros                     | 0.0%          | 0.1%          | 0.0%          | 0.0%          | 0.0%          | 0.0%          |
| Capítulo 9. Pasivos financieros                     | 0.0%          | 0.0%          | 0.0%          | 0.0%          | 0.0%          | 0.0%          |
| <b>Gasto financiero</b>                             | <b>0.0%</b>   | <b>0.1%</b>   | <b>0.0%</b>   | <b>0.0%</b>   | <b>0.0%</b>   | <b>0.0%</b>   |
| <b>GASTO TOTAL</b>                                  | <b>100.0%</b> | <b>100.0%</b> | <b>100.0%</b> | <b>100.0%</b> | <b>100.0%</b> | <b>100.0%</b> |

Fuente: Elaboración propia a partir de Ministerio Economía y Hacienda

**Cuadro 8.5. Gasto no obligatorio de los municipios de Castilla La Mancha por tramos de población. Liquidaciones 2003-2007.**

| <i>Panel A. Euros per cápita.</i> | 2003          | 2004          | 2005          | 2006          | 2007          | Media         |
|-----------------------------------|---------------|---------------|---------------|---------------|---------------|---------------|
| Menos de 5.000 hab.               | 263.05        | 318.50        | 301.08        | 327.64        | 456.14        | 351.35        |
| De 5.001 a 20.000 hab.            | 233.69        | 213.54        | 250.80        | 228.00        | 257.73        | 238.16        |
| De 20.001 a 50.000 hab.           | 247.17        | 251.73        | 269.39        | 309.98        | 309.81        | 281.46        |
| Más de 50.000 hab.                | 205.64        | 188.42        | 208.09        | 247.62        | 265.62        | 230.42        |
| <b>GASTO TOTAL</b>                | <b>237.96</b> | <b>247.84</b> | <b>257.14</b> | <b>274.66</b> | <b>328.14</b> | <b>277.60</b> |

| <i>Panel B. Porcentaje de gasto no obligatorio sobre el gasto total.</i> | 2003         | 2004         | 2005         | 2006         | 2007         | Media        |
|--|--------------|--------------|--------------|--------------|--------------|--------------|
| Menos de 5.000 hab.  | 33.5%        | 39.0%        | 33.0%        | 29.8%        | 37.8%        | 34.8%        |
| De 5.001 a 20.000 hab.   | 32.6%        | 28.8%        | 30.0%        | 25.5%        | 25.9%        | 27.3%        |
| De 20.001 a 50.000 hab.  | 32.2%        | 30.3%        | 31.0%        | 30.5%        | 29.4%        | 30.3%        |
| Más de 50.000 hab.   | 27.2%        | 21.7%        | 24.2%        | 24.8%        | 25.0%        | 24.1%        |
| <b>GASTO TOTAL</b>   | <b>31.4%</b> | <b>30.5%</b> | <b>29.5%</b> | <b>27.3%</b> | <b>30.1%</b> | <b>29.3%</b> |

| <i>Panel C. Gasto no obligatorio por habitante. Media=100.</i> | 2003          | 2004          | 2005          | 2006          | 2007          | Media         |
|--|---------------|---------------|---------------|---------------|---------------|---------------|
| Menos de 5.000 hab.  | 110.54        | 128.51        | 117.09        | 119.29        | 139.01        | 126.57        |
| De 5.001 a 20.000 hab.   | 98.21         | 86.16         | 97.54         | 83.01         | 78.54         | 85.79         |
| De 20.001 a 50.000 hab.  | 103.87        | 101.57        | 104.77        | 112.86        | 94.42         | 101.39        |
| Más de 50.000 hab.   | 86.42         | 76.02         | 80.92         | 90.16         | 80.95         | 83.00         |
| <b>GASTO TOTAL</b>   | <b>100.00</b> | <b>100.00</b> | <b>100.00</b> | <b>100.00</b> | <b>100.00</b> | <b>100.00</b> |

Fuente: Elaboración propia a partir de Ministerio Economía y Hacienda





*Anexo 9. Cuadros de gasto (obligatorio y no obligatorio) de los municipios de Cataluña. Liquidaciones 2003-2007.*

**Cuadro 9.1. Descripción de la muestra de municipios de Cataluña por tramos de población.**

| <b>AÑO 2004</b>         |                  |                  |                  |                  |                    |              |
|-------------------------|------------------|------------------|------------------|------------------|--------------------|--------------|
| Tramos de población     | MUESTRA          |                  | TOTAL            |                  | PORCENTAJE MUESTRA |              |
|                         | Nº de municipios | Población        | Nº de municipios | Población        | Nº de municipios   | Población    |
| Menos de 5.000 hab.     | 670              | 718,195          | 762              | 785,941          | 87.9%              | 91.4%        |
| De 5.001 a 20.000 hab.  | 127              | 1,232,297        | 129              | 1,248,673        | 98.4%              | 98.7%        |
| De 20.001 a 50.000 hab. | 32               | 934,170          | 32               | 934,170          | 100.0%             | 100.0%       |
| Más de 50.000 hab.      | 23               | 3,844,535        | 23               | 3,844,535        | 100.0%             | 100.0%       |
| <b>TOTAL</b>            | <b>852</b>       | <b>6,729,197</b> | <b>946</b>       | <b>6,813,319</b> | <b>90.1%</b>       | <b>98.8%</b> |

| <b>AÑO 2005</b>         |                  |                  |                  |                  |                    |              |
|-------------------------|------------------|------------------|------------------|------------------|--------------------|--------------|
| Tramos de población     | MUESTRA          |                  | TOTAL            |                  | PORCENTAJE MUESTRA |              |
|                         | Nº de municipios | Población        | Nº de municipios | Población        | Nº de municipios   | Población    |
| Menos de 5.000 hab.     | 591              | 662,120          | 756              | 784,403          | 78.2%              | 84.4%        |
| De 5.001 a 20.000 hab.  | 131              | 1,250,585        | 131              | 1,250,585        | 100.0%             | 100.0%       |
| De 20.001 a 50.000 hab. | 36               | 1,047,146        | 36               | 1,047,146        | 100.0%             | 100.0%       |
| Más de 50.000 hab.      | 23               | 3,913,072        | 23               | 3,913,072        | 100.0%             | 100.0%       |
| <b>TOTAL</b>            | <b>781</b>       | <b>6,872,923</b> | <b>946</b>       | <b>6,995,206</b> | <b>82.6%</b>       | <b>98.3%</b> |

| <b>AÑO 2006</b>         |                  |                  |                  |                  |                    |              |
|-------------------------|------------------|------------------|------------------|------------------|--------------------|--------------|
| Tramos de población     | MUESTRA          |                  | TOTAL            |                  | PORCENTAJE MUESTRA |              |
|                         | Nº de municipios | Población        | Nº de municipios | Población        | Nº de municipios   | Población    |
| Menos de 5.000 hab.     | 648              | 715,596          | 749              | 773,514          | 86.5%              | 92.5%        |
| De 5.001 a 20.000 hab.  | 136              | 1,300,062        | 137              | 1,309,489        | 99.3%              | 99.3%        |
| De 20.001 a 50.000 hab. | 37               | 1,094,217        | 37               | 1,094,217        | 100.0%             | 100.0%       |
| Más de 50.000 hab.      | 23               | 3,957,477        | 23               | 3,957,477        | 100.0%             | 100.0%       |
| <b>TOTAL</b>            | <b>844</b>       | <b>7,067,352</b> | <b>946</b>       | <b>7,134,697</b> | <b>89.2%</b>       | <b>99.1%</b> |

| <b>AÑO 2007</b>         |                  |                  |                  |                  |                    |              |
|-------------------------|------------------|------------------|------------------|------------------|--------------------|--------------|
| Tramos de población     | MUESTRA          |                  | TOTAL            |                  | PORCENTAJE MUESTRA |              |
|                         | Nº de municipios | Población        | Nº de municipios | Población        | Nº de municipios   | Población    |
| Menos de 5.000 hab.     | 700              | 749,730          | 746              | 780,428          | 93.8%              | 96.1%        |
| De 5.001 a 20.000 hab.  | 139              | 1,340,881        | 139              | 1,340,881        | 100.0%             | 100.0%       |
| De 20.001 a 50.000 hab. | 38               | 1,130,202        | 38               | 1,130,202        | 100.0%             | 100.0%       |
| Más de 50.000 hab.      | 23               | 3,958,997        | 23               | 3,958,997        | 100.0%             | 100.0%       |
| <b>TOTAL</b>            | <b>900</b>       | <b>7,179,810</b> | <b>946</b>       | <b>7,210,508</b> | <b>95.1%</b>       | <b>99.6%</b> |

  

| <b>MEDIA 2004-2007</b>  |                  |                  |                  |                  |                    |              |
|-------------------------|------------------|------------------|------------------|------------------|--------------------|--------------|
| Tramos de población     | MUESTRA          |                  | TOTAL            |                  | PORCENTAJE MUESTRA |              |
|                         | Nº de municipios | Población        | Nº de municipios | Población        | Nº de municipios   | Población    |
| Menos de 5.000 hab.     | 652              | 711,410          | 753              | 781,072          | 86.6%              | 91.1%        |
| De 5.001 a 20.000 hab.  | 133              | 1,280,956        | 134              | 1,287,407        | 99.4%              | 99.5%        |
| De 20.001 a 50.000 hab. | 36               | 1,051,434        | 36               | 1,051,434        | 100.0%             | 100.0%       |
| Más de 50.000 hab.      | 23               | 3,918,520        | 23               | 3,918,520        | 100.0%             | 100.0%       |
| <b>TOTAL</b>            | <b>844</b>       | <b>6,962,321</b> | <b>946</b>       | <b>7,038,433</b> | <b>89.2%</b>       | <b>98.9%</b> |

Fuente: Elaboración propia a partir de Ministerio de Economía y Hacienda

**Cuadro 9.2. Gasto por habitante de los municipios de Cataluña. Liquidaciones 2003-2007. Euros per cápita.**

| Tipo de gasto                         | 2003         | 2004         | 2005         | 2006         | 2007         | Media        | % Δ acumulado |
|---------------------------------------|--------------|--------------|--------------|--------------|--------------|--------------|---------------|
| Gasto no obligatorio (A)              | 276.24       | 262.42       | 275.66       | 301.05       | 352.64       | 298.75       | 27.7%         |
| Gasto obligatorio                     | 735.50       | 726.34       | 750.95       | 852.91       | 926.67       | 816.18       | 26.0%         |
| Gasto total (B)                       | 1,011.74     | 988.76       | 1,026.61     | 1,153.96     | 1,279.31     | 1,114.93     | 26.4%         |
| <b>% Gasto no obligatorio (A)/(B)</b> | <b>27.3%</b> | <b>26.5%</b> | <b>26.9%</b> | <b>26.1%</b> | <b>27.6%</b> | <b>26.8%</b> |               |

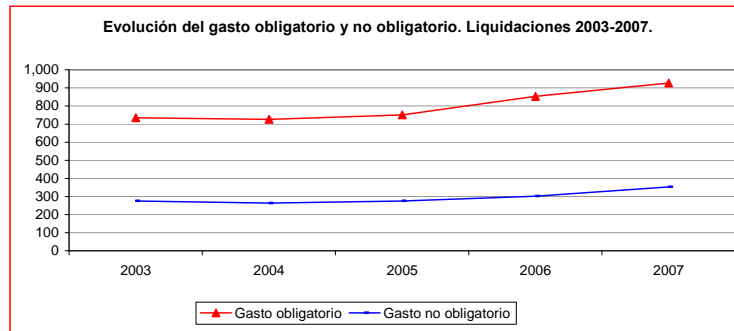

Fuente: Elaboración propia a partir de Ministerio de Economía y Hacienda

**Cuadro 9.3. Clasificación funcional del gasto no obligatorio de los municipios de Cataluña. Liquidaciones 2003-2007.**

| <b>Panel A. Euros per cápita.</b>                | 2003          | 2004          | 2005          | 2006          | 2007          | Media         |
|--|---------------|---------------|---------------|---------------|---------------|---------------|
| 2.2 Seguridad y Protección Civil                 | 66.63         | 67.96         | 73.03         | 75.74         | 80.19         | 74.34         |
| 3.2 Promoción social                             | 22.29         | 21.73         | 25.61         | 26.23         | 27.53         | 25.33         |
| 4.1 Sanidad                                      | 14.14         | 15.14         | 12.10         | 17.20         | 24.83         | 17.41         |
| 4.2 Educación                                    | 36.85         | 20.34         | 18.18         | 17.87         | 31.62         | 22.09         |
| 4.5 Cultura                                      | 67.95         | 67.52         | 65.02         | 75.64         | 87.66         | 74.16         |
| 4.6 Otros Servicios Comunitarios y Sociales      | 21.92         | 22.74         | 29.47         | 32.25         | 35.32         | 30.06         |
| 5.1 Infraestructuras Básicas y Transportes       | 4.87          | 4.77          | 5.53          | 6.76          | 7.75          | 6.23          |
| 5.2 Comunicaciones                               | 1.53          | 1.48          | 1.73          | 1.73          | 2.03          | 1.75          |
| 5.3 Infraestructura Agraria                      | 2.87          | 3.81          | 4.87          | 5.24          | 5.56          | 4.89          |
| 5.4 Investigación Científica, Técnica y Aplicada | 3.85          | 4.26          | 4.53          | 5.53          | 6.10          | 5.13          |
| 5.5 Información Básica y Estadística             | 0.90          | 0.63          | 0.64          | 0.67          | 1.36          | 0.83          |
| 6.2 Regulación Comercial                         | 6.66          | 7.63          | 8.58          | 6.91          | 9.71          | 8.22          |
| 6.3 Regulación Financiera                        | 0.00          | 0.01          | 0.05          | 0.04          | 0.58          | 0.17          |
| 7.1 Agricultura, Ganadería y Pesca               | 0.57          | 0.64          | 0.83          | 0.61          | 1.02          | 0.77          |
| 7.2 Industria                                    | 1.51          | 1.10          | 1.58          | 1.69          | 2.19          | 1.65          |
| 7.3 Energía                                      | 0.53          | 0.45          | 0.20          | 0.45          | 0.35          | 0.36          |
| 7.4 Minería                                      | 0.00          | 0.00          | 0.00          | 0.00          | 0.00          | 0.00          |
| 7.5 Turismo                                      | 5.27          | 5.17          | 5.59          | 5.95          | 6.00          | 5.69          |
| 9.1 Transferencias a Administraciones Públicas   | 17.89         | 17.02         | 18.12         | 20.54         | 22.84         | 19.69         |
| <b>GASTO TOTAL</b>                               | <b>276.24</b> | <b>262.42</b> | <b>275.66</b> | <b>301.05</b> | <b>352.64</b> | <b>298.75</b> |

| <b>Panel B. Distribución porcentual.</b>         | 2003          | 2004          | 2005          | 2006          | 2007          | Media         |
|--|---------------|---------------|---------------|---------------|---------------|---------------|
| 2.2 Seguridad y Protección Civil                 | 24.1%         | 25.9%         | 26.5%         | 25.2%         | 22.7%         | 24.9%         |
| 3.2 Promoción social                             | 8.1%          | 8.3%          | 9.3%          | 8.7%          | 7.8%          | 8.5%          |
| 4.1 Sanidad                                      | 5.1%          | 5.8%          | 4.4%          | 5.7%          | 7.0%          | 5.8%          |
| 4.2 Educación                                    | 13.3%         | 7.8%          | 6.6%          | 5.9%          | 9.0%          | 7.4%          |
| 4.5 Cultura                                      | 24.6%         | 25.7%         | 23.6%         | 25.1%         | 24.9%         | 24.8%         |
| 4.6 Otros Servicios Comunitarios y Sociales      | 7.9%          | 8.7%          | 10.7%         | 10.7%         | 10.0%         | 10.1%         |
| 5.1 Infraestructuras Básicas y Transportes       | 1.8%          | 1.8%          | 2.0%          | 2.2%          | 2.2%          | 2.1%          |
| 5.2 Comunicaciones                               | 0.6%          | 0.6%          | 0.6%          | 0.6%          | 0.6%          | 0.6%          |
| 5.3 Infraestructura Agraria                      | 1.0%          | 1.5%          | 1.8%          | 1.7%          | 1.6%          | 1.6%          |
| 5.4 Investigación Científica, Técnica y Aplicada | 1.4%          | 1.6%          | 1.6%          | 1.8%          | 1.7%          | 1.7%          |
| 5.5 Información Básica y Estadística             | 0.3%          | 0.2%          | 0.2%          | 0.2%          | 0.4%          | 0.3%          |
| 6.2 Regulación Comercial                         | 2.4%          | 2.9%          | 3.1%          | 2.3%          | 2.8%          | 2.8%          |
| 6.3 Regulación Financiera                        | 0.0%          | 0.0%          | 0.0%          | 0.0%          | 0.2%          | 0.1%          |
| 7.1 Agricultura, Ganadería y Pesca               | 0.2%          | 0.2%          | 0.3%          | 0.2%          | 0.3%          | 0.3%          |
| 7.2 Industria                                    | 0.5%          | 0.4%          | 0.6%          | 0.6%          | 0.6%          | 0.6%          |
| 7.3 Energía                                      | 0.2%          | 0.2%          | 0.1%          | 0.1%          | 0.1%          | 0.1%          |
| 7.4 Minería                                      | 0.0%          | 0.0%          | 0.0%          | 0.0%          | 0.0%          | 0.0%          |
| 7.5 Turismo                                      | 1.9%          | 2.0%          | 2.0%          | 2.0%          | 1.7%          | 1.9%          |
| 9.1 Transferencias a Administraciones Públicas   | 6.5%          | 6.5%          | 6.6%          | 6.8%          | 6.5%          | 6.6%          |
| <b>GASTO TOTAL</b>                               | <b>100.0%</b> | <b>100.0%</b> | <b>100.0%</b> | <b>100.0%</b> | <b>100.0%</b> | <b>100.0%</b> |

Fuente: Elaboración propia a partir de Ministerio Economía y Hacienda

**Cuadro 9.4. Clasificación económica del gasto no obligatorio de los municipios de Cataluña. Liquidaciones 2003-2007.**

| <i>Panel A. Euros per cápita.</i>                   | <b>2003</b>   | <b>2004</b>   | <b>2005</b>   | <b>2006</b>   | <b>2007</b>   | <b>Media</b>  |
|---|---------------|---------------|---------------|---------------|---------------|---------------|
| Capítulo 1. Gastos de personal                      | 101.29        | 102.25        | 109.17        | 111.32        | 123.64        | 111.77        |
| Capítulo 2. Gastos en bienes corrientes y servicios | 66.61         | 68.01         | 70.38         | 74.93         | 86.39         | 75.09         |
| Capítulo 3. Gastos financieros                      | 0.02          | 0.04          | 0.03          | 0.04          | 0.05          | 0.04          |
| Capítulo 4. Transferencias corrientes               | 58.87         | 54.45         | 57.56         | 66.35         | 73.95         | 63.26         |
| <b>Gasto corriente</b>                              | <b>226.79</b> | <b>224.76</b> | <b>237.14</b> | <b>252.63</b> | <b>284.03</b> | <b>250.17</b> |
| Capítulo 6. Inversiones reales                      | 41.02         | 32.59         | 33.52         | 41.17         | 59.65         | 41.97         |
| Capítulo 7. Transferencias de capital               | 6.02          | 4.73          | 4.41          | 6.56          | 8.12          | 5.99          |
| <b>Gasto de capital</b>                             | <b>47.04</b>  | <b>37.32</b>  | <b>37.93</b>  | <b>47.73</b>  | <b>67.77</b>  | <b>47.96</b>  |
| Capítulo 8. Activos financieros                     | 2.38          | 0.31          | 0.57          | 0.63          | 0.77          | 0.57          |
| Capítulo 9. Pasivos financieros                     | 0.03          | 0.03          | 0.03          | 0.06          | 0.07          | 0.05          |
| <b>Gasto financiero</b>                             | <b>2.41</b>   | <b>0.34</b>   | <b>0.60</b>   | <b>0.68</b>   | <b>0.84</b>   | <b>0.62</b>   |
| <b>GASTO TOTAL</b>                                  | <b>276.24</b> | <b>262.42</b> | <b>275.66</b> | <b>301.05</b> | <b>352.64</b> | <b>298.75</b> |

| <i>Panel B. Distribución porcentual.</i>            | <b>2003</b>   | <b>2004</b>   | <b>2005</b>   | <b>2006</b>   | <b>2007</b>   | <b>Media</b>  |
|---|---------------|---------------|---------------|---------------|---------------|---------------|
| Capítulo 1. Gastos de personal                      | 36.7%         | 39.0%         | 39.6%         | 37.0%         | 35.1%         | 37.4%         |
| Capítulo 2. Gastos en bienes corrientes y servicios | 24.1%         | 25.9%         | 25.5%         | 24.9%         | 24.5%         | 25.1%         |
| Capítulo 3. Gastos financieros                      | 0.0%          | 0.0%          | 0.0%          | 0.0%          | 0.0%          | 0.0%          |
| Capítulo 4. Transferencias corrientes               | 21.3%         | 20.8%         | 20.9%         | 22.0%         | 21.0%         | 21.2%         |
| <b>Gasto corriente</b>                              | <b>82.1%</b>  | <b>85.7%</b>  | <b>86.0%</b>  | <b>83.9%</b>  | <b>80.5%</b>  | <b>83.7%</b>  |
| Capítulo 6. Inversiones reales                      | 14.9%         | 12.4%         | 12.2%         | 13.7%         | 16.9%         | 14.0%         |
| Capítulo 7. Transferencias de capital               | 2.2%          | 1.8%          | 1.6%          | 2.2%          | 2.3%          | 2.0%          |
| <b>Gasto de capital</b>                             | <b>17.0%</b>  | <b>14.2%</b>  | <b>13.8%</b>  | <b>15.9%</b>  | <b>19.2%</b>  | <b>16.1%</b>  |
| Capítulo 8. Activos financieros                     | 0.9%          | 0.1%          | 0.2%          | 0.2%          | 0.2%          | 0.2%          |
| Capítulo 9. Pasivos financieros                     | 0.0%          | 0.0%          | 0.0%          | 0.0%          | 0.0%          | 0.0%          |
| <b>Gasto financiero</b>                             | <b>0.9%</b>   | <b>0.1%</b>   | <b>0.2%</b>   | <b>0.2%</b>   | <b>0.2%</b>   | <b>0.2%</b>   |
| <b>GASTO TOTAL</b>                                  | <b>100.0%</b> | <b>100.0%</b> | <b>100.0%</b> | <b>100.0%</b> | <b>100.0%</b> | <b>100.0%</b> |

Fuente: Elaboración propia a partir de Ministerio Economía y Hacienda

**Cuadro 9.5. Gasto no obligatorio de los municipios de Cataluña por tramos de población. Liquidaciones 2003-2007.**

| <i>Panel A. Euros per cápita.</i> | <b>2003</b>   | <b>2004</b>   | <b>2005</b>   | <b>2006</b>   | <b>2007</b>   | <b>Media</b>  |
|-----------------------------------|---------------|---------------|---------------|---------------|---------------|---------------|
| Menos de 5.000 hab.               | 285.63        | 252.57        | 277.34        | 328.25        | 410.06        | 318.86        |
| De 5.001 a 20.000 hab.            | 263.66        | 252.76        | 234.45        | 273.79        | 316.35        | 270.27        |
| De 20.001 a 50.000 hab.           | 255.23        | 237.40        | 267.65        | 291.82        | 338.63        | 286.29        |
| Más de 50.000 hab.                | 283.52        | 273.43        | 290.70        | 307.64        | 358.06        | 307.75        |
| <b>GASTO TOTAL</b>                | <b>276.24</b> | <b>262.42</b> | <b>275.66</b> | <b>301.05</b> | <b>352.64</b> | <b>298.75</b> |

| <i>Panel B. Porcentaje de gasto no obligatorio sobre el gasto total.</i> | <b>2003</b>  | <b>2004</b>  | <b>2005</b>  | <b>2006</b>  | <b>2007</b>  | <b>Media</b> |
|--|--------------|--------------|--------------|--------------|--------------|--------------|
| Menos de 5.000 hab.  | 26.6%        | 24.1%        | 24.1%        | 24.4%        | 28.0%        | 25.4%        |
| De 5.001 a 20.000 hab.   | 24.9%        | 23.8%        | 22.0%        | 22.2%        | 23.3%        | 22.8%        |
| De 20.001 a 50.000 hab.  | 27.1%        | 26.1%        | 26.4%        | 24.8%        | 25.7%        | 25.7%        |
| Más de 50.000 hab.   | 28.3%        | 28.1%        | 29.2%        | 28.3%        | 29.7%        | 28.8%        |
| <b>GASTO TOTAL</b>   | <b>27.3%</b> | <b>26.5%</b> | <b>26.9%</b> | <b>26.1%</b> | <b>27.6%</b> | <b>26.8%</b> |

| <i>Panel C. Gasto no obligatorio por habitante. Media=100.</i> | <b>2003</b>   | <b>2004</b>   | <b>2005</b>   | <b>2006</b>   | <b>2007</b>   | <b>Media</b>  |
|--|---------------|---------------|---------------|---------------|---------------|---------------|
| Menos de 5.000 hab.  | 103.40        | 96.25         | 100.61        | 109.04        | 116.28        | 106.73        |
| De 5.001 a 20.000 hab.   | 95.45         | 96.32         | 85.05         | 90.95         | 89.71         | 90.47         |
| De 20.001 a 50.000 hab.  | 92.39         | 90.47         | 97.09         | 96.94         | 96.03         | 95.83         |
| Más de 50.000 hab.   | 102.64        | 104.20        | 105.45        | 102.19        | 101.54        | 103.01        |
| <b>GASTO TOTAL</b>   | <b>100.00</b> | <b>100.00</b> | <b>100.00</b> | <b>100.00</b> | <b>100.00</b> | <b>100.00</b> |

Fuente: Elaboración propia a partir de Ministerio Economía y Hacienda



*Anexo 10. Cuadros de gasto (obligatorio y no obligatorio) de los municipios de Extremadura. Liquidaciones 2003-2007.*

**Cuadro 10.1. Descripción de la muestra de municipios de Extremadura por tramos de población.**

| <b>AÑO 2004</b>         |                  |                  |                  |                  |                    |              |
|-------------------------|------------------|------------------|------------------|------------------|--------------------|--------------|
| Tramos de población     | MUESTRA          |                  | TOTAL            |                  | PORCENTAJE MUESTRA |              |
|                         | Nº de municipios | Población        | Nº de municipios | Población        | Nº de municipios   | Población    |
| Menos de 5.000 hab.     | 286              | 346,431          | 344              | 409,844          | 83.1%              | 84.5%        |
| De 5.001 a 20.000 hab.  | 32               | 260,641          | 32               | 260,641          | 100.0%             | 100.0%       |
| De 20.001 a 50.000 hab. | 4                | 125,221          | 4                | 125,221          | 100.0%             | 100.0%       |
| Más de 50.000 hab.      | 3                | 279,580          | 3                | 279,580          | 100.0%             | 100.0%       |
| <b>TOTAL</b>            | <b>325</b>       | <b>1,011,873</b> | <b>383</b>       | <b>1,075,286</b> | <b>84.9%</b>       | <b>94.1%</b> |

| <b>AÑO 2005</b>         |                  |                  |                  |                  |                    |              |
|-------------------------|------------------|------------------|------------------|------------------|--------------------|--------------|
| Tramos de población     | MUESTRA          |                  | TOTAL            |                  | PORCENTAJE MUESTRA |              |
|                         | Nº de municipios | Población        | Nº de municipios | Población        | Nº de municipios   | Población    |
| Menos de 5.000 hab.     | 285              | 344,822          | 343              | 403,094          | 83.1%              | 85.5%        |
| De 5.001 a 20.000 hab.  | 32               | 260,076          | 33               | 268,058          | 97.0%              | 97.0%        |
| De 20.001 a 50.000 hab. | 4                | 127,590          | 4                | 127,590          | 100.0%             | 100.0%       |
| Más de 50.000 hab.      | 3                | 285,137          | 3                | 285,137          | 100.0%             | 100.0%       |
| <b>TOTAL</b>            | <b>324</b>       | <b>1,017,625</b> | <b>383</b>       | <b>1,083,879</b> | <b>84.6%</b>       | <b>93.9%</b> |

| <b>AÑO 2006</b>         |                  |                |                  |                  |                    |              |
|-------------------------|------------------|----------------|------------------|------------------|--------------------|--------------|
| Tramos de población     | MUESTRA          |                | TOTAL            |                  | PORCENTAJE MUESTRA |              |
|                         | Nº de municipios | Población      | Nº de municipios | Población        | Nº de municipios   | Población    |
| Menos de 5.000 hab.     | 272              | 329,561        | 343              | 400,772          | 79.3%              | 82.2%        |
| De 5.001 a 20.000 hab.  | 31               | 248,410        | 33               | 268,211          | 93.9%              | 92.6%        |
| De 20.001 a 50.000 hab. | 4                | 129,509        | 4                | 129,509          | 100.0%             | 100.0%       |
| Más de 50.000 hab.      | 3                | 287,881        | 3                | 287,881          | 100.0%             | 100.0%       |
| <b>TOTAL</b>            | <b>310</b>       | <b>995,361</b> | <b>383</b>       | <b>1,086,373</b> | <b>80.9%</b>       | <b>91.6%</b> |

| <b>AÑO 2007</b>         |                  |                |                  |                  |                    |              |
|-------------------------|------------------|----------------|------------------|------------------|--------------------|--------------|
| Tramos de población     | MUESTRA          |                | TOTAL            |                  | PORCENTAJE MUESTRA |              |
|                         | Nº de municipios | Población      | Nº de municipios | Población        | Nº de municipios   | Población    |
| Menos de 5.000 hab.     | 264              | 319,931        | 343              | 399,928          | 77.0%              | 80.0%        |
| De 5.001 a 20.000 hab.  | 31               | 247,343        | 33               | 268,197          | 93.9%              | 92.2%        |
| De 20.001 a 50.000 hab. | 4                | 130,912        | 4                | 130,912          | 100.0%             | 100.0%       |
| Más de 50.000 hab.      | 3                | 290,953        | 3                | 290,953          | 100.0%             | 100.0%       |
| <b>TOTAL</b>            | <b>302</b>       | <b>989,139</b> | <b>383</b>       | <b>1,089,990</b> | <b>78.9%</b>       | <b>90.7%</b> |

  

| <b>MEDIA 2004-2007</b>  |                  |                  |                  |                  |                    |              |
|-------------------------|------------------|------------------|------------------|------------------|--------------------|--------------|
| Tramos de población     | MUESTRA          |                  | TOTAL            |                  | PORCENTAJE MUESTRA |              |
|                         | Nº de municipios | Población        | Nº de municipios | Población        | Nº de municipios   | Población    |
| Menos de 5.000 hab.     | 277              | 335,186          | 343              | 403,410          | 80.6%              | 83.1%        |
| De 5.001 a 20.000 hab.  | 32               | 254,118          | 33               | 266,277          | 96.2%              | 95.4%        |
| De 20.001 a 50.000 hab. | 4                | 128,308          | 4                | 128,308          | 100.0%             | 100.0%       |
| Más de 50.000 hab.      | 3                | 285,888          | 3                | 285,888          | 100.0%             | 100.0%       |
| <b>TOTAL</b>            | <b>315</b>       | <b>1,003,500</b> | <b>383</b>       | <b>1,083,882</b> | <b>82.3%</b>       | <b>92.6%</b> |

Fuente: Elaboración propia a partir de Ministerio de Economía y Hacienda

**Cuadro 10.2. Gasto por habitante de los municipios de Extremadura. Liquidaciones 2003-2007. Euros per cápita.**

| Tipo de gasto                         | 2003         | 2004         | 2005         | 2006         | 2007         | Media        | % Δ acumulado |
|---------------------------------------|--------------|--------------|--------------|--------------|--------------|--------------|---------------|
| Gasto no obligatorio (A)              | 190.89       | 193.93       | 212.47       | 251.18       | 253.73       | 227.56       | 32.9%         |
| Gasto obligatorio                     | 481.25       | 503.12       | 522.02       | 566.53       | 646.71       | 559.02       | 34.4%         |
| Gasto total (B)                       | 672.14       | 697.05       | 734.49       | 817.71       | 900.44       | 786.58       | 34.0%         |
| <b>% Gasto no obligatorio (A)/(B)</b> | <b>28.4%</b> | <b>27.8%</b> | <b>28.9%</b> | <b>30.7%</b> | <b>28.2%</b> | <b>28.9%</b> |               |

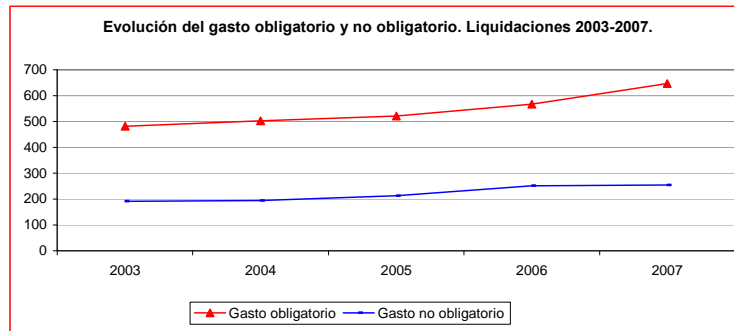

Fuente: Elaboración propia a partir de Ministerio de Economía y Hacienda

**Cuadro 10.3. Clasificación funcional del gasto no obligatorio de los municipios de Extremadura. Liquidaciones 2003-2007.**

| <b>Panel A. Euros per cápita.</b>                | 2003          | 2004          | 2005          | 2006          | 2007          | Media         |
|--|---------------|---------------|---------------|---------------|---------------|---------------|
| 2.2 Seguridad y Protección Civil                 | 34.64         | 36.20         | 37.13         | 41.21         | 45.77         | 40.04         |
| 3.2 Promoción social                             | 47.21         | 42.84         | 52.18         | 50.62         | 47.73         | 48.34         |
| 4.1 Sanidad                                      | 8.23          | 14.78         | 7.48          | 9.34          | 15.01         | 11.64         |
| 4.2 Educación                                    | 8.73          | 6.49          | 5.69          | 4.87          | 14.05         | 7.75          |
| 4.5 Cultura                                      | 53.19         | 45.07         | 30.45         | 43.24         | 48.64         | 41.79         |
| 4.6 Otros Servicios Comunitarios y Sociales      | 5.39          | 6.53          | 16.20         | 39.89         | 38.33         | 25.09         |
| 5.1 Infraestructuras Básicas y Transportes       | 1.90          | 2.77          | 15.29         | 12.69         | 3.64          | 8.62          |
| 5.2 Comunicaciones                               | 0.39          | 0.87          | 3.68          | 0.89          | 1.98          | 1.86          |
| 5.3 Infraestructura Agraria                      | 6.41          | 6.66          | 6.44          | 7.60          | 7.71          | 7.09          |
| 5.4 Investigación Científica, Técnica y Aplicada | 0.02          | 0.03          | 0.03          | 0.00          | 0.00          | 0.02          |
| 5.5 Información Básica y Estadística             | 0.08          | 0.33          | 0.50          | 0.03          | 0.01          | 0.22          |
| 6.2 Regulación Comercial                         | 3.57          | 5.10          | 8.40          | 15.27         | 4.62          | 8.34          |
| 6.3 Regulación Financiera                        | 0.00          | 0.03          | 0.01          | 0.00          | 0.00          | 0.01          |
| 7.1 Agricultura, Ganadería y Pesca               | 2.75          | 6.03          | 5.47          | 3.76          | 3.40          | 4.68          |
| 7.2 Industria                                    | 2.50          | 2.69          | 4.51          | 2.91          | 2.23          | 3.09          |
| 7.3 Energía                                      | 0.25          | 0.72          | 0.31          | 0.29          | 0.44          | 0.44          |
| 7.4 Minería                                      | 0.00          | 0.00          | 0.00          | 0.00          | 0.00          | 0.00          |
| 7.5 Turismo                                      | 5.81          | 6.77          | 9.12          | 6.82          | 5.99          | 7.19          |
| 9.1 Transferencias a Administraciones Públicas   | 9.82          | 10.01         | 9.60          | 11.74         | 14.16         | 11.36         |
| <b>GASTO TOTAL</b>                               | <b>190.89</b> | <b>193.93</b> | <b>212.47</b> | <b>251.18</b> | <b>253.73</b> | <b>227.56</b> |

| <b>Panel B. Distribución porcentual.</b>         | 2003          | 2004          | 2005          | 2006          | 2007          | Media         |
|--|---------------|---------------|---------------|---------------|---------------|---------------|
| 2.2 Seguridad y Protección Civil                 | 18.1%         | 18.7%         | 17.5%         | 16.4%         | 18.0%         | 17.6%         |
| 3.2 Promoción social                             | 24.7%         | 22.1%         | 24.6%         | 20.2%         | 18.8%         | 21.2%         |
| 4.1 Sanidad                                      | 4.3%          | 7.6%          | 3.5%          | 3.7%          | 5.9%          | 5.1%          |
| 4.2 Educación                                    | 4.6%          | 3.3%          | 2.7%          | 1.9%          | 5.5%          | 3.4%          |
| 4.5 Cultura                                      | 27.9%         | 23.2%         | 14.3%         | 17.2%         | 19.2%         | 18.4%         |
| 4.6 Otros Servicios Comunitarios y Sociales      | 2.8%          | 3.4%          | 7.6%          | 15.9%         | 15.1%         | 11.0%         |
| 5.1 Infraestructuras Básicas y Transportes       | 1.0%          | 1.4%          | 7.2%          | 5.1%          | 1.4%          | 3.8%          |
| 5.2 Comunicaciones                               | 0.2%          | 0.4%          | 1.7%          | 0.4%          | 0.8%          | 0.8%          |
| 5.3 Infraestructura Agraria                      | 3.4%          | 3.4%          | 3.0%          | 3.0%          | 3.0%          | 3.1%          |
| 5.4 Investigación Científica, Técnica y Aplicada | 0.0%          | 0.0%          | 0.0%          | 0.0%          | 0.0%          | 0.0%          |
| 5.5 Información Básica y Estadística             | 0.0%          | 0.2%          | 0.2%          | 0.0%          | 0.0%          | 0.1%          |
| 6.2 Regulación Comercial                         | 1.9%          | 2.6%          | 4.0%          | 6.1%          | 1.8%          | 3.7%          |
| 6.3 Regulación Financiera                        | 0.0%          | 0.0%          | 0.0%          | 0.0%          | 0.0%          | 0.0%          |
| 7.1 Agricultura, Ganadería y Pesca               | 1.4%          | 3.1%          | 2.6%          | 1.5%          | 1.3%          | 2.1%          |
| 7.2 Industria                                    | 1.3%          | 1.4%          | 2.1%          | 1.2%          | 0.9%          | 1.4%          |
| 7.3 Energía                                      | 0.1%          | 0.4%          | 0.1%          | 0.1%          | 0.2%          | 0.2%          |
| 7.4 Minería                                      | 0.0%          | 0.0%          | 0.0%          | 0.0%          | 0.0%          | 0.0%          |
| 7.5 Turismo                                      | 3.0%          | 3.5%          | 4.3%          | 2.7%          | 2.4%          | 3.2%          |
| 9.1 Transferencias a Administraciones Públicas   | 5.1%          | 5.2%          | 4.5%          | 4.7%          | 5.6%          | 5.0%          |
| <b>GASTO TOTAL</b>                               | <b>100.0%</b> | <b>100.0%</b> | <b>100.0%</b> | <b>100.0%</b> | <b>100.0%</b> | <b>100.0%</b> |

Fuente: Elaboración propia a partir de Ministerio de Economía y Hacienda

**Cuadro 10.4. Clasificación económica del gasto no obligatorio de los municipios de Extremadura. Liquidaciones 2003-2007.**

| <i>Panel A. Euros per cápita.</i>                   | 2003          | 2004          | 2005          | 2006          | 2007          | Media         |
|---|---------------|---------------|---------------|---------------|---------------|---------------|
| Capítulo 1. Gastos de personal                      | 94.13         | 95.90         | 102.87        | 112.94        | 115.79        | 106.79        |
| Capítulo 2. Gastos en bienes corrientes y servicios | 42.50         | 42.33         | 35.95         | 51.76         | 65.63         | 48.79         |
| Capítulo 3. Gastos financieros                      | 0.03          | 0.05          | 0.07          | 0.03          | 0.03          | 0.04          |
| Capítulo 4. Transferencias corrientes               | 17.42         | 17.95         | 17.75         | 20.75         | 23.12         | 19.87         |
| <b>Gasto corriente</b>                              | <b>154.08</b> | <b>156.23</b> | <b>156.63</b> | <b>185.48</b> | <b>204.56</b> | <b>175.50</b> |
| Capítulo 6. Inversiones reales                      | 35.33         | 35.04         | 53.07         | 59.61         | 46.48         | 48.52         |
| Capítulo 7. Transferencias de capital               | 1.47          | 2.65          | 2.76          | 2.06          | 2.61          | 2.52          |
| <b>Gasto de capital</b>                             | <b>36.81</b>  | <b>37.69</b>  | <b>55.83</b>  | <b>61.67</b>  | <b>49.09</b>  | <b>51.05</b>  |
| Capítulo 8. Activos financieros                     | 0.00          | 0.01          | 0.01          | 2.02          | 0.03          | 0.51          |
| Capítulo 9. Pasivos financieros                     | -0.01         | 0.00          | 0.00          | 2.01          | 0.04          | 0.51          |
| <b>Gasto financiero</b>                             | <b>0.00</b>   | <b>0.01</b>   | <b>0.01</b>   | <b>4.03</b>   | <b>0.07</b>   | <b>1.02</b>   |
| <b>GASTO TOTAL</b>                                  | <b>190.89</b> | <b>193.93</b> | <b>212.47</b> | <b>251.18</b> | <b>253.73</b> | <b>227.56</b> |

| <i>Panel B. Distribución porcentual.</i>            | 2003          | 2004          | 2005          | 2006          | 2007          | Media         |
|---|---------------|---------------|---------------|---------------|---------------|---------------|
| Capítulo 1. Gastos de personal                      | 49.3%         | 49.4%         | 48.4%         | 45.0%         | 45.6%         | 46.9%         |
| Capítulo 2. Gastos en bienes corrientes y servicios | 22.3%         | 21.8%         | 16.9%         | 20.6%         | 25.9%         | 21.4%         |
| Capítulo 3. Gastos financieros                      | 0.0%          | 0.0%          | 0.0%          | 0.0%          | 0.0%          | 0.0%          |
| Capítulo 4. Transferencias corrientes               | 9.1%          | 9.3%          | 8.4%          | 8.3%          | 9.1%          | 8.7%          |
| <b>Gasto corriente</b>                              | <b>80.7%</b>  | <b>80.6%</b>  | <b>73.7%</b>  | <b>73.8%</b>  | <b>80.6%</b>  | <b>77.1%</b>  |
| Capítulo 6. Inversiones reales                      | 18.5%         | 18.1%         | 25.0%         | 23.7%         | 18.3%         | 21.3%         |
| Capítulo 7. Transferencias de capital               | 0.8%          | 1.4%          | 1.3%          | 0.8%          | 1.0%          | 1.1%          |
| <b>Gasto de capital</b>                             | <b>19.3%</b>  | <b>19.4%</b>  | <b>26.3%</b>  | <b>24.6%</b>  | <b>19.3%</b>  | <b>22.4%</b>  |
| Capítulo 8. Activos financieros                     | 0.0%          | 0.0%          | 0.0%          | 0.8%          | 0.0%          | 0.2%          |
| Capítulo 9. Pasivos financieros                     | 0.0%          | 0.0%          | 0.0%          | 0.8%          | 0.0%          | 0.2%          |
| <b>Gasto financiero</b>                             | <b>0.0%</b>   | <b>0.0%</b>   | <b>0.0%</b>   | <b>1.6%</b>   | <b>0.0%</b>   | <b>0.4%</b>   |
| <b>GASTO TOTAL</b>                                  | <b>100.0%</b> | <b>100.0%</b> | <b>100.0%</b> | <b>100.0%</b> | <b>100.0%</b> | <b>100.0%</b> |

Fuente: Elaboración propia a partir de Ministerio de Economía y Hacienda

**Cuadro 10.5. Gasto no obligatorio de los municipios de Extremadura por tramos de población. Liquidaciones 2003-2007.**

| <i>Panel A. Euros per cápita.</i> | 2003          | 2004          | 2005          | 2006          | 2007          | Media         |
|-----------------------------------|---------------|---------------|---------------|---------------|---------------|---------------|
| Menos de 5.000 hab.               | 226.78        | 220.34        | 250.74        | 325.16        | 355.06        | 286.07        |
| De 5.001 a 20.000 hab.            | 195.55        | 213.17        | 211.92        | 236.85        | 243.34        | 225.98        |
| De 20.001 a 50.000 hab.           | 144.27        | 152.01        | 180.86        | 195.66        | 205.84        | 183.93        |
| Más de 50.000 hab.                | 164.74        | 162.04        | 180.85        | 203.83        | 172.69        | 179.96        |
| <b>GASTO TOTAL</b>                | <b>190.89</b> | <b>193.93</b> | <b>212.47</b> | <b>251.18</b> | <b>253.73</b> | <b>227.56</b> |

| <i>Panel B. Porcentaje de gasto no obligatorio sobre el gasto total.</i> | 2003         | 2004         | 2005         | 2006         | 2007         | Media        |
|--|--------------|--------------|--------------|--------------|--------------|--------------|
| Menos de 5.000 hab.  | 30.9%        | 29.1%        | 30.8%        | 34.4%        | 35.7%        | 32.7%        |
| De 5.001 a 20.000 hab.   | 31.1%        | 31.0%        | 30.4%        | 30.5%        | 29.0%        | 30.2%        |
| De 20.001 a 50.000 hab.  | 25.2%        | 24.3%        | 24.8%        | 25.9%        | 24.3%        | 24.9%        |
| Más de 50.000 hab.   | 24.2%        | 24.4%        | 26.8%        | 27.7%        | 19.8%        | 24.4%        |
| <b>GASTO TOTAL</b>   | <b>28.4%</b> | <b>27.8%</b> | <b>28.9%</b> | <b>30.7%</b> | <b>28.2%</b> | <b>28.9%</b> |

| <i>Panel C. Gasto no obligatorio por habitante. Media=100.</i> | 2003          | 2004          | 2005          | 2006          | 2007          | Media         |
|--|---------------|---------------|---------------|---------------|---------------|---------------|
| Menos de 5.000 hab.  | 118.80        | 113.62        | 118.01        | 129.45        | 139.94        | 125.71        |
| De 5.001 a 20.000 hab.   | 102.44        | 109.92        | 99.74         | 94.30         | 95.90         | 99.30         |
| De 20.001 a 50.000 hab.  | 75.58         | 78.38         | 85.12         | 77.90         | 81.13         | 80.82         |
| Más de 50.000 hab.   | 86.30         | 83.56         | 85.12         | 81.15         | 68.06         | 79.08         |
| <b>GASTO TOTAL</b>   | <b>100.00</b> | <b>100.00</b> | <b>100.00</b> | <b>100.00</b> | <b>100.00</b> | <b>100.00</b> |

Fuente: Elaboración propia a partir de Ministerio Economía y Hacienda





*Anexo 11. Cuadros de gasto (obligatorio y no obligatorio) de los municipios de Galicia. Liquidaciones 2003-2007.*

**Cuadro 11.1. Descripción de la muestra de municipios de Galicia por tramos de población.**

| <b>AÑO 2004</b>         |                  |                  |                  |                  |                    |              |
|-------------------------|------------------|------------------|------------------|------------------|--------------------|--------------|
| Tramos de población     | MUESTRA          |                  | TOTAL            |                  | PORCENTAJE MUESTRA |              |
|                         | Nº de municipios | Población        | Nº de municipios | Población        | Nº de municipios   | Población    |
| Menos de 5.000 hab.     | 179              | 439,260          | 195              | 478,322          | 91.8%              | 91.8%        |
| De 5.001 a 20.000 hab.  | 97               | 892,117          | 98               | 897,849          | 99.0%              | 99.4%        |
| De 20.001 a 50.000 hab. | 15               | 391,011          | 15               | 391,011          | 100.0%             | 100.0%       |
| Más de 50.000 hab.      | 7                | 983,803          | 7                | 983,803          | 100.0%             | 100.0%       |
| <b>TOTAL</b>            | <b>298</b>       | <b>2,706,191</b> | <b>315</b>       | <b>2,750,985</b> | <b>94.6%</b>       | <b>98.4%</b> |

| <b>AÑO 2005</b>         |                  |                  |                  |                  |                    |              |
|-------------------------|------------------|------------------|------------------|------------------|--------------------|--------------|
| Tramos de población     | MUESTRA          |                  | TOTAL            |                  | PORCENTAJE MUESTRA |              |
|                         | Nº de municipios | Población        | Nº de municipios | Población        | Nº de municipios   | Población    |
| Menos de 5.000 hab.     | 183              | 444,845          | 196              | 478,373          | 93.4%              | 93.0%        |
| De 5.001 a 20.000 hab.  | 96               | 892,143          | 97               | 897,899          | 99.0%              | 99.4%        |
| De 20.001 a 50.000 hab. | 15               | 398,777          | 15               | 398,777          | 100.0%             | 100.0%       |
| Más de 50.000 hab.      | 7                | 987,149          | 7                | 987,149          | 100.0%             | 100.0%       |
| <b>TOTAL</b>            | <b>301</b>       | <b>2,722,914</b> | <b>315</b>       | <b>2,762,198</b> | <b>95.6%</b>       | <b>98.6%</b> |

| <b>AÑO 2006</b>         |                  |                  |                  |                  |                    |              |
|-------------------------|------------------|------------------|------------------|------------------|--------------------|--------------|
| Tramos de población     | MUESTRA          |                  | TOTAL            |                  | PORCENTAJE MUESTRA |              |
|                         | Nº de municipios | Población        | Nº de municipios | Población        | Nº de municipios   | Población    |
| Menos de 5.000 hab.     | 192              | 465,498          | 196              | 472,269          | 98.0%              | 98.6%        |
| De 5.001 a 20.000 hab.  | 96               | 896,079          | 97               | 901,852          | 99.0%              | 99.4%        |
| De 20.001 a 50.000 hab. | 14               | 382,069          | 15               | 405,288          | 93.3%              | 94.3%        |
| Más de 50.000 hab.      | 7                | 988,115          | 7                | 988,115          | 100.0%             | 100.0%       |
| <b>TOTAL</b>            | <b>309</b>       | <b>2,731,761</b> | <b>315</b>       | <b>2,767,524</b> | <b>98.1%</b>       | <b>98.7%</b> |

| <b>AÑO 2007</b>         |                  |                  |                  |                  |                    |              |
|-------------------------|------------------|------------------|------------------|------------------|--------------------|--------------|
| Tramos de población     | MUESTRA          |                  | TOTAL            |                  | PORCENTAJE MUESTRA |              |
|                         | Nº de municipios | Población        | Nº de municipios | Población        | Nº de municipios   | Población    |
| Menos de 5.000 hab.     | 195              | 467,833          | 198              | 477,276          | 98.5%              | 98.0%        |
| De 5.001 a 20.000 hab.  | 95               | 896,063          | 95               | 896,063          | 100.0%             | 100.0%       |
| De 20.001 a 50.000 hab. | 14               | 385,347          | 15               | 409,900          | 93.3%              | 94.0%        |
| Más de 50.000 hab.      | 7                | 989,294          | 7                | 989,294          | 100.0%             | 100.0%       |
| <b>TOTAL</b>            | <b>311</b>       | <b>2,738,537</b> | <b>315</b>       | <b>2,772,533</b> | <b>98.7%</b>       | <b>98.8%</b> |

  

| <b>MEDIA 2004-2007</b>  |                  |                  |                  |                  |                    |              |
|-------------------------|------------------|------------------|------------------|------------------|--------------------|--------------|
| Tramos de población     | MUESTRA          |                  | TOTAL            |                  | PORCENTAJE MUESTRA |              |
|                         | Nº de municipios | Población        | Nº de municipios | Población        | Nº de municipios   | Población    |
| Menos de 5.000 hab.     | 187              | 454,359          | 196              | 476,560          | 95.4%              | 95.3%        |
| De 5.001 a 20.000 hab.  | 96               | 894,101          | 97               | 898,416          | 99.2%              | 99.5%        |
| De 20.001 a 50.000 hab. | 15               | 389,301          | 15               | 401,244          | 96.7%              | 97.0%        |
| Más de 50.000 hab.      | 7                | 987,090          | 7                | 987,090          | 100.0%             | 100.0%       |
| <b>TOTAL</b>            | <b>305</b>       | <b>2,724,851</b> | <b>315</b>       | <b>2,763,310</b> | <b>96.7%</b>       | <b>98.6%</b> |

Fuente: Elaboración propia a partir de Ministerio de Economía y Hacienda

**Cuadro 11.2. Gasto por habitante de los municipios de Galicia. Liquidaciones 2003-2007. Euros per cápita.**

| Tipo de gasto                         | 2003         | 2004         | 2005         | 2006         | 2007         | Media        | % Δ acumulado |
|---------------------------------------|--------------|--------------|--------------|--------------|--------------|--------------|---------------|
| Gasto no obligatorio (A)              | 160.59       | 146.45       | 160.80       | 161.59       | 180.25       | 162.32       | 12.2%         |
| Gasto obligatorio                     | 427.62       | 451.24       | 470.89       | 535.41       | 593.19       | 512.91       | 38.7%         |
| Gasto total (B)                       | 588.22       | 597.69       | 631.69       | 697.00       | 773.45       | 675.23       | 31.5%         |
| <b>% Gasto no obligatorio (A)/(B)</b> | <b>27.3%</b> | <b>24.5%</b> | <b>25.5%</b> | <b>23.2%</b> | <b>23.3%</b> | <b>24.0%</b> |               |

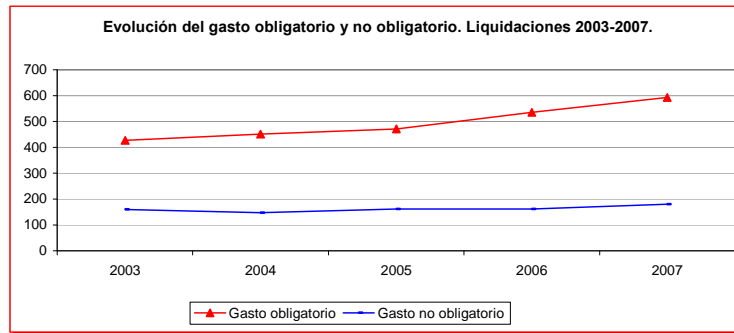

Fuente: Elaboración propia a partir de Ministerio de Economía y Hacienda

**Cuadro 11.3. Clasificación funcional del gasto no obligatorio de los municipios de Galicia. Evolución 2003-2007.**

| <b>Panel A. Euros per cápita.</b>                | 2003          | 2004          | 2005          | 2006          | 2007          | Media         |
|--|---------------|---------------|---------------|---------------|---------------|---------------|
| 2.2 Seguridad y Protección Civil                 | 36.60         | 37.84         | 40.15         | 42.62         | 46.88         | 41.89         |
| 3.2 Promoción social                             | 26.53         | 25.46         | 30.42         | 28.18         | 32.77         | 29.22         |
| 4.1 Sanidad                                      | 4.12          | 3.50          | 6.01          | 4.99          | 4.83          | 4.83          |
| 4.2 Educación                                    | 13.24         | 5.81          | 2.12          | 1.11          | 2.13          | 2.79          |
| 4.5 Cultura                                      | 48.99         | 43.17         | 45.12         | 52.65         | 49.10         | 47.52         |
| 4.6 Otros Servicios Comunitarios y Sociales      | 8.43          | 7.86          | 12.01         | 8.67          | 15.38         | 10.99         |
| 5.1 Infraestructuras Básicas y Transportes       | 5.31          | 5.06          | 6.04          | 4.49          | 6.32          | 5.48          |
| 5.2 Comunicaciones                               | 0.44          | 0.48          | 0.73          | 0.68          | 0.91          | 0.70          |
| 5.3 Infraestructura Agraria                      | 3.00          | 2.52          | 3.19          | 2.49          | 3.17          | 2.84          |
| 5.4 Investigación Científica, Técnica y Aplicada | 0.02          | 0.02          | 0.15          | 0.02          | 0.01          | 0.05          |
| 5.5 Información Básica y Estadística             | 0.27          | 0.26          | 0.28          | 0.27          | 0.26          | 0.27          |
| 6.2 Regulación Comercial                         | 2.57          | 2.12          | 1.87          | 2.21          | 3.06          | 2.32          |
| 6.3 Regulación Financiera                        | 0.00          | 0.08          | 0.00          | 0.00          | 0.01          | 0.02          |
| 7.1 Agricultura, Ganadería y Pesca               | 0.34          | 0.41          | 0.24          | 1.88          | 0.54          | 0.77          |
| 7.2 Industria                                    | 1.41          | 2.05          | 3.36          | 1.32          | 1.94          | 2.17          |
| 7.3 Energía                                      | 0.19          | 0.26          | 0.03          | 0.55          | 1.54          | 0.60          |
| 7.4 Minería                                      | 0.08          | 0.14          | 0.15          | 0.08          | 0.11          | 0.12          |
| 7.5 Turismo                                      | 4.84          | 4.68          | 4.43          | 4.89          | 6.43          | 5.11          |
| 9.1 Transferencias a Administraciones Públicas   | 4.21          | 4.75          | 4.49          | 4.47          | 4.87          | 4.64          |
| <b>GASTO TOTAL</b>                               | <b>160.59</b> | <b>146.45</b> | <b>160.80</b> | <b>161.59</b> | <b>180.25</b> | <b>162.32</b> |
| <b>Panel B. Distribución porcentual.</b>         | 2003          | 2004          | 2005          | 2006          | 2007          | Media         |
| 2.2 Seguridad y Protección Civil                 | 22.8%         | 25.8%         | 25.0%         | 26.4%         | 26.0%         | 25.8%         |
| 3.2 Promoción social                             | 16.5%         | 17.4%         | 18.9%         | 17.4%         | 18.2%         | 18.0%         |
| 4.1 Sanidad                                      | 2.6%          | 2.4%          | 3.7%          | 3.1%          | 2.7%          | 3.0%          |
| 4.2 Educación                                    | 8.2%          | 4.0%          | 1.3%          | 0.7%          | 1.2%          | 1.7%          |
| 4.5 Cultura                                      | 30.5%         | 29.5%         | 28.1%         | 32.6%         | 27.2%         | 29.3%         |
| 4.6 Otros Servicios Comunitarios y Sociales      | 5.2%          | 5.4%          | 7.5%          | 5.4%          | 8.5%          | 6.8%          |
| 5.1 Infraestructuras Básicas y Transportes       | 3.3%          | 3.5%          | 3.8%          | 2.8%          | 3.5%          | 3.4%          |
| 5.2 Comunicaciones                               | 0.3%          | 0.3%          | 0.5%          | 0.4%          | 0.5%          | 0.4%          |
| 5.3 Infraestructura Agraria                      | 1.9%          | 1.7%          | 2.0%          | 1.5%          | 1.8%          | 1.8%          |
| 5.4 Investigación Científica, Técnica y Aplicada | 0.0%          | 0.0%          | 0.1%          | 0.0%          | 0.0%          | 0.0%          |
| 5.5 Información Básica y Estadística             | 0.2%          | 0.2%          | 0.2%          | 0.2%          | 0.1%          | 0.2%          |
| 6.2 Regulación Comercial                         | 1.6%          | 1.4%          | 1.2%          | 1.4%          | 1.7%          | 1.4%          |
| 6.3 Regulación Financiera                        | 0.0%          | 0.1%          | 0.0%          | 0.0%          | 0.0%          | 0.0%          |
| 7.1 Agricultura, Ganadería y Pesca               | 0.2%          | 0.3%          | 0.1%          | 1.2%          | 0.3%          | 0.5%          |
| 7.2 Industria                                    | 0.9%          | 1.4%          | 2.1%          | 0.8%          | 1.1%          | 1.3%          |
| 7.3 Energía                                      | 0.1%          | 0.2%          | 0.0%          | 0.3%          | 0.9%          | 0.4%          |
| 7.4 Minería                                      | 0.0%          | 0.1%          | 0.1%          | 0.0%          | 0.1%          | 0.1%          |
| 7.5 Turismo                                      | 3.0%          | 3.2%          | 2.8%          | 3.0%          | 3.6%          | 3.1%          |
| 9.1 Transferencias a Administraciones Públicas   | 2.6%          | 3.2%          | 2.8%          | 2.8%          | 2.7%          | 2.9%          |
| <b>GASTO TOTAL</b>                               | <b>100.0%</b> | <b>100.0%</b> | <b>100.0%</b> | <b>100.0%</b> | <b>100.0%</b> | <b>100.0%</b> |

Fuente: Elaboración propia a partir de Ministerio de Economía y Hacienda

**Cuadro 10.4. Clasificación económica del gasto no obligatorio de los municipios de Galicia. Evolución 2003-2007.**

| <i>Panel A. Euros per cápita.</i>                   | 2003          | 2004          | 2005          | 2006          | 2007          | Media         |
|---|---------------|---------------|---------------|---------------|---------------|---------------|
| Capítulo 1. Gastos de personal                      | 63.91         | 62.35         | 68.31         | 67.30         | 73.97         | 68.00         |
| Capítulo 2. Gastos en bienes corrientes y servicios | 46.22         | 44.25         | 48.15         | 51.69         | 59.73         | 50.98         |
| Capítulo 3. Gastos financieros                      | 0.00          | 0.01          | 0.02          | 0.00          | 0.04          | 0.02          |
| Capítulo 4. Transferencias corrientes               | 15.00         | 12.87         | 13.51         | 13.40         | 15.93         | 13.93         |
| <b>Gasto corriente</b>                              | <b>125.14</b> | <b>119.47</b> | <b>129.99</b> | <b>132.40</b> | <b>149.67</b> | <b>132.93</b> |
| Capítulo 6. Inversiones reales                      | 31.86         | 23.03         | 27.87         | 26.63         | 27.10         | 26.16         |
| Capítulo 7. Transferencias de capital               | 3.56          | 3.92          | 2.92          | 2.45          | 3.42          | 3.17          |
| <b>Gasto de capital</b>                             | <b>35.43</b>  | <b>26.95</b>  | <b>30.79</b>  | <b>29.08</b>  | <b>30.51</b>  | <b>29.34</b>  |
| Capítulo 8. Activos financieros                     | 0.03          | 0.03          | 0.02          | 0.11          | 0.07          | 0.06          |
| Capítulo 9. Pasivos financieros                     | 0.00          | 0.00          | 0.00          | 0.00          | 0.00          | 0.00          |
| <b>Gasto financiero</b>                             | <b>0.03</b>   | <b>0.03</b>   | <b>0.02</b>   | <b>0.11</b>   | <b>0.07</b>   | <b>0.06</b>   |
| <b>GASTO TOTAL</b>                                  | <b>160.59</b> | <b>146.45</b> | <b>160.80</b> | <b>161.59</b> | <b>180.25</b> | <b>162.32</b> |

| <i>Panel B. Distribución porcentual.</i>            | 2003          | 2004          | 2005          | 2006          | 2007          | Media         |
|---|---------------|---------------|---------------|---------------|---------------|---------------|
| Capítulo 1. Gastos de personal                      | 39.8%         | 42.6%         | 42.5%         | 41.6%         | 41.0%         | 41.9%         |
| Capítulo 2. Gastos en bienes corrientes y servicios | 28.8%         | 30.2%         | 29.9%         | 32.0%         | 33.1%         | 31.4%         |
| Capítulo 3. Gastos financieros                      | 0.0%          | 0.0%          | 0.0%          | 0.0%          | 0.0%          | 0.0%          |
| Capítulo 4. Transferencias corrientes               | 9.3%          | 8.8%          | 8.4%          | 8.3%          | 8.8%          | 8.6%          |
| <b>Gasto corriente</b>                              | <b>77.9%</b>  | <b>81.6%</b>  | <b>80.8%</b>  | <b>81.9%</b>  | <b>83.0%</b>  | <b>81.9%</b>  |
| Capítulo 6. Inversiones reales                      | 19.8%         | 15.7%         | 17.3%         | 16.5%         | 15.0%         | 16.1%         |
| Capítulo 7. Transferencias de capital               | 2.2%          | 2.7%          | 1.8%          | 1.5%          | 1.9%          | 2.0%          |
| <b>Gasto de capital</b>                             | <b>22.1%</b>  | <b>18.4%</b>  | <b>19.1%</b>  | <b>18.0%</b>  | <b>16.9%</b>  | <b>18.1%</b>  |
| Capítulo 8. Activos financieros                     | 0.0%          | 0.0%          | 0.0%          | 0.1%          | 0.0%          | 0.0%          |
| Capítulo 9. Pasivos financieros                     | 0.0%          | 0.0%          | 0.0%          | 0.0%          | 0.0%          | 0.0%          |
| <b>Gasto financiero</b>                             | <b>0.0%</b>   | <b>0.0%</b>   | <b>0.0%</b>   | <b>0.1%</b>   | <b>0.0%</b>   | <b>0.0%</b>   |
| <b>GASTO TOTAL</b>                                  | <b>100.0%</b> | <b>100.0%</b> | <b>100.0%</b> | <b>100.0%</b> | <b>100.0%</b> | <b>100.0%</b> |

Fuente: Elaboración propia a partir de Ministerio de Economía y Hacienda

**Cuadro 10.5. Gasto no obligatorio de los municipios de Galicia por tramos de población. Evolución 2003-2007.**

| <i>Panel A. Euros per cápita.</i> | 2003          | 2004          | 2005          | 2006          | 2007          | Media         |
|-----------------------------------|---------------|---------------|---------------|---------------|---------------|---------------|
| Menos de 5.000 hab.               | 162.41        | 155.25        | 182.61        | 140.42        | 191.93        | 167.59        |
| De 5.001 a 20.000 hab.            | 150.89        | 134.47        | 148.90        | 161.45        | 167.20        | 153.03        |
| De 20.001 a 50.000 hab.           | 142.89        | 117.25        | 142.20        | 148.00        | 158.66        | 141.43        |
| Más de 50.000 hab.                | 175.39        | 164.99        | 169.23        | 176.95        | 194.96        | 176.55        |
| <b>GASTO TOTAL</b>                | <b>160.59</b> | <b>146.45</b> | <b>160.80</b> | <b>161.59</b> | <b>180.25</b> | <b>162.32</b> |

| <i>Panel B. Porcentaje de gasto no obligatorio sobre el gasto total.</i> | 2003         | 2004         | 2005         | 2006         | 2007         | Media        |
|--|--------------|--------------|--------------|--------------|--------------|--------------|
| Menos de 5.000 hab.  | 30.5%        | 28.0%        | 30.1%        | 21.8%        | 25.3%        | 26.1%        |
| De 5.001 a 20.000 hab.   | 26.4%        | 23.7%        | 24.3%        | 23.7%        | 21.7%        | 23.3%        |
| De 20.001 a 50.000 hab.  | 26.4%        | 22.0%        | 24.5%        | 23.9%        | 23.3%        | 23.4%        |
| Más de 50.000 hab.   | 27.2%        | 24.6%        | 24.9%        | 23.1%        | 23.8%        | 24.1%        |
| <b>GASTO TOTAL</b>   | <b>27.3%</b> | <b>24.5%</b> | <b>25.5%</b> | <b>23.2%</b> | <b>23.3%</b> | <b>24.0%</b> |

| <i>Panel C. Gasto no obligatorio por habitante. Media=100.</i> | 2003          | 2004          | 2005          | 2006          | 2007          | Media         |
|--|---------------|---------------|---------------|---------------|---------------|---------------|
| Menos de 5.000 hab.  | 101.13        | 106.01        | 113.57        | 86.90         | 106.48        | 103.24        |
| De 5.001 a 20.000 hab.   | 93.96         | 91.82         | 92.60         | 99.91         | 92.76         | 94.28         |
| De 20.001 a 50.000 hab.  | 88.98         | 80.06         | 88.44         | 91.59         | 88.02         | 87.13         |
| Más de 50.000 hab.   | 109.22        | 112.66        | 105.25        | 109.50        | 108.16        | 108.77        |
| <b>GASTO TOTAL</b>   | <b>100.00</b> | <b>100.00</b> | <b>100.00</b> | <b>100.00</b> | <b>100.00</b> | <b>100.00</b> |

Fuente: Elaboración propia a partir de Ministerio Economía y Hacienda



*Anexo 12. Cuadros de gasto (obligatorio y no obligatorio) de los municipios de Madrid. Liquidaciones 2003-2007.*

**Cuadro 12.1. Descripción de la muestra de municipios de Madrid por tramos de población.**

| <b>AÑO 2004</b>         |                  |                  |                  |                  |                    |              |
|-------------------------|------------------|------------------|------------------|------------------|--------------------|--------------|
| Tramos de población     | MUESTRA          |                  | TOTAL            |                  | PORCENTAJE MUESTRA |              |
|                         | Nº de municipios | Población        | Nº de municipios | Población        | Nº de municipios   | Población    |
| Menos de 5.000 hab.     | 64               | 105,027          | 111              | 156,332          | 57.7%              | 67.2%        |
| De 5.001 a 20.000 hab.  | 38               | 357,774          | 41               | 377,063          | 92.7%              | 94.9%        |
| De 20.001 a 50.000 hab. | 11               | 403,051          | 11               | 403,051          | 100.0%             | 100.0%       |
| Más de 50.000 hab.      | 16               | 4,868,383        | 16               | 4,868,383        | 100.0%             | 100.0%       |
| <b>TOTAL</b>            | <b>129</b>       | <b>5,734,235</b> | <b>179</b>       | <b>5,804,829</b> | <b>72.1%</b>       | <b>98.8%</b> |

| <b>AÑO 2005</b>         |                  |                  |                  |                  |                    |              |
|-------------------------|------------------|------------------|------------------|------------------|--------------------|--------------|
| Tramos de población     | MUESTRA          |                  | TOTAL            |                  | PORCENTAJE MUESTRA |              |
|                         | Nº de municipios | Población        | Nº de municipios | Población        | Nº de municipios   | Población    |
| Menos de 5.000 hab.     | 61               | 102,156          | 108              | 151,764          | 56.5%              | 67.3%        |
| De 5.001 a 20.000 hab.  | 33               | 307,691          | 43               | 396,398          | 76.7%              | 77.6%        |
| De 20.001 a 50.000 hab. | 12               | 445,485          | 12               | 445,485          | 100.0%             | 100.0%       |
| Más de 50.000 hab.      | 16               | 4,970,496        | 16               | 4,970,496        | 100.0%             | 100.0%       |
| <b>TOTAL</b>            | <b>122</b>       | <b>5,825,828</b> | <b>179</b>       | <b>5,964,143</b> | <b>68.2%</b>       | <b>97.7%</b> |

| <b>AÑO 2006</b>         |                  |                  |                  |                  |                    |              |
|-------------------------|------------------|------------------|------------------|------------------|--------------------|--------------|
| Tramos de población     | MUESTRA          |                  | TOTAL            |                  | PORCENTAJE MUESTRA |              |
|                         | Nº de municipios | Población        | Nº de municipios | Población        | Nº de municipios   | Población    |
| Menos de 5.000 hab.     | 66               | 102,866          | 105              | 144,374          | 62.9%              | 71.2%        |
| De 5.001 a 20.000 hab.  | 39               | 383,826          | 46               | 431,327          | 84.8%              | 89.0%        |
| De 20.001 a 50.000 hab. | 11               | 414,047          | 11               | 414,047          | 100.0%             | 100.0%       |
| Más de 50.000 hab.      | 17               | 5,018,435        | 17               | 5,018,435        | 100.0%             | 100.0%       |
| <b>TOTAL</b>            | <b>133</b>       | <b>5,919,174</b> | <b>179</b>       | <b>6,008,183</b> | <b>74.3%</b>       | <b>98.5%</b> |

| <b>AÑO 2007</b>         |                  |                  |                  |                  |                    |              |
|-------------------------|------------------|------------------|------------------|------------------|--------------------|--------------|
| Tramos de población     | MUESTRA          |                  | TOTAL            |                  | PORCENTAJE MUESTRA |              |
|                         | Nº de municipios | Población        | Nº de municipios | Población        | Nº de municipios   | Población    |
| Menos de 5.000 hab.     | 76               | 112,724          | 104              | 148,425          | 73.1%              | 75.9%        |
| De 5.001 a 20.000 hab.  | 43               | 400,602          | 45               | 417,269          | 95.6%              | 96.0%        |
| De 20.001 a 50.000 hab. | 10               | 348,745          | 12               | 416,128          | 83.3%              | 83.8%        |
| Más de 50.000 hab.      | 18               | 5,099,867        | 18               | 5,099,867        | 100.0%             | 100.0%       |
| <b>TOTAL</b>            | <b>147</b>       | <b>5,961,938</b> | <b>179</b>       | <b>6,081,689</b> | <b>82.1%</b>       | <b>98.0%</b> |

  

| <b>MEDIA 2004-2007</b>  |                  |                  |                  |                  |                    |              |
|-------------------------|------------------|------------------|------------------|------------------|--------------------|--------------|
| Tramos de población     | MUESTRA          |                  | TOTAL            |                  | PORCENTAJE MUESTRA |              |
|                         | Nº de municipios | Población        | Nº de municipios | Población        | Nº de municipios   | Población    |
| Menos de 5.000 hab.     | 67               | 105,693          | 107              | 150,224          | 62.4%              | 70.4%        |
| De 5.001 a 20.000 hab.  | 38               | 362,473          | 44               | 405,514          | 87.4%              | 89.4%        |
| De 20.001 a 50.000 hab. | 11               | 402,832          | 12               | 419,678          | 95.7%              | 96.0%        |
| Más de 50.000 hab.      | 17               | 4,989,295        | 17               | 4,989,295        | 100.0%             | 100.0%       |
| <b>TOTAL</b>            | <b>133</b>       | <b>5,860,294</b> | <b>179</b>       | <b>5,964,711</b> | <b>74.2%</b>       | <b>98.2%</b> |

Fuente: Elaboración propia a partir de Ministerio de Economía y Hacienda

**Cuadro 12.2. Gasto por habitante de los municipios de Madrid. Liquidaciones 2003-2007. Euros per cápita.**

| Tipo de gasto                         | 2003         | 2004         | 2005         | 2006         | 2007         | Media        | % Δ acumulado |
|---------------------------------------|--------------|--------------|--------------|--------------|--------------|--------------|---------------|
| Gasto no obligatorio (A)              | 228.72       | 265.75       | 290.00       | 330.81       | 344.95       | 308.35       | 50.8%         |
| Gasto obligatorio                     | 653.31       | 755.32       | 841.20       | 984.85       | 983.63       | 892.69       | 50.6%         |
| Gasto total (B)                       | 882.03       | 1,021.06     | 1,131.21     | 1,315.66     | 1,328.58     | 1,201.04     | 50.6%         |
| <b>% Gasto no obligatorio (A)/(B)</b> | <b>25.9%</b> | <b>26.0%</b> | <b>25.6%</b> | <b>25.1%</b> | <b>26.0%</b> | <b>25.7%</b> |               |

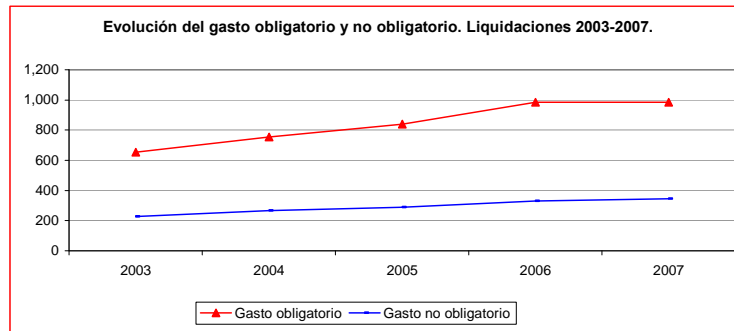

Fuente: Elaboración propia a partir de Ministerio de Economía y Hacienda

**Cuadro 12.3. Clasificación funcional del gasto no obligatorio de los municipios de Madrid. Evolución 2003-2007.**

| <b>Panel A. Euros per cápita.</b>                | 2003          | 2004          | 2005          | 2006          | 2007          | Media         |
|--|---------------|---------------|---------------|---------------|---------------|---------------|
| 2.2 Seguridad y Protección Civil                 | 97.23         | 109.52        | 127.22        | 159.34        | 166.12        | 140.89        |
| 3.2 Promoción social                             | 24.84         | 29.42         | 29.42         | 34.61         | 29.28         | 30.98         |
| 4.1 Sanidad                                      | 16.39         | 21.48         | 25.59         | 21.82         | 24.83         | 23.44         |
| 4.2 Educación                                    | 24.21         | 20.26         | 2.87          | 3.73          | 1.73          | 7.05          |
| 4.5 Cultura                                      | 45.34         | 52.43         | 55.15         | 68.79         | 72.80         | 62.42         |
| 4.6 Otros Servicios Comunitarios y Sociales      | 10.54         | 8.93          | 15.23         | 15.04         | 16.53         | 13.97         |
| 5.1 Infraestructuras Básicas y Transportes       | 2.15          | 1.53          | 0.93          | 1.03          | 1.30          | 1.19          |
| 5.2 Comunicaciones                               | 0.32          | 0.41          | 0.38          | 0.99          | 0.44          | 0.56          |
| 5.3 Infraestructura Agraria                      | 1.78          | 1.55          | 1.96          | 4.50          | 3.27          | 2.83          |
| 5.4 Investigación Científica, Técnica y Aplicada | 0.08          | 8.90          | 15.33         | 15.19         | 17.09         | 14.17         |
| 5.5 Información Básica y Estadística             | 0.66          | 0.79          | 0.93          | 0.81          | 0.52          | 0.76          |
| 6.2 Regulación Comercial                         | 0.70          | 1.51          | 1.50          | 2.03          | 2.11          | 1.79          |
| 6.3 Regulación Financiera                        | 0.01          | 0.00          | 0.00          | 0.00          | 0.00          | 0.00          |
| 7.1 Agricultura, Ganadería y Pesca               | 0.06          | 0.04          | 0.05          | 0.05          | 0.02          | 0.04          |
| 7.2 Industria                                    | 2.81          | 5.60          | 3.77          | 2.05          | 1.71          | 3.26          |
| 7.3 Energía                                      | 0.13          | 0.41          | 0.23          | 0.88          | 0.87          | 0.60          |
| 7.4 Minería                                      | 0.00          | 0.00          | 0.00          | 0.00          | 0.00          | 0.00          |
| 7.5 Turismo                                      | 1.15          | 2.17          | 3.66          | 4.55          | 4.23          | 3.67          |
| 9.1 Transferencias a Administraciones Públicas   | 0.32          | 0.80          | 0.58          | 0.73          | 0.76          | 0.72          |
| <b>GASTO TOTAL</b>                               | <b>228.72</b> | <b>265.75</b> | <b>290.00</b> | <b>330.81</b> | <b>344.95</b> | <b>308.35</b> |
| <b>Panel B. Distribución porcentual.</b>         | 2003          | 2004          | 2005          | 2006          | 2007          | Media         |
| 2.2 Seguridad y Protección Civil                 | 42.5%         | 41.2%         | 43.9%         | 48.2%         | 48.2%         | 45.7%         |
| 3.2 Promoción social                             | 10.9%         | 11.1%         | 11.9%         | 8.9%          | 8.9%          | 10.0%         |
| 4.1 Sanidad                                      | 7.2%          | 8.1%          | 8.8%          | 6.6%          | 7.2%          | 7.6%          |
| 4.2 Educación                                    | 10.6%         | 7.6%          | 1.0%          | 1.1%          | 0.5%          | 2.3%          |
| 4.5 Cultura                                      | 19.8%         | 19.7%         | 19.0%         | 20.8%         | 21.1%         | 20.2%         |
| 4.6 Otros Servicios Comunitarios y Sociales      | 4.6%          | 3.4%          | 5.3%          | 4.5%          | 4.8%          | 4.5%          |
| 5.1 Infraestructuras Básicas y Transportes       | 0.9%          | 0.6%          | 0.3%          | 0.3%          | 0.4%          | 0.4%          |
| 5.2 Comunicaciones                               | 0.1%          | 0.2%          | 0.1%          | 0.3%          | 0.1%          | 0.2%          |
| 5.3 Infraestructura Agraria                      | 0.8%          | 0.6%          | 0.7%          | 1.4%          | 0.9%          | 0.9%          |
| 5.4 Investigación Científica, Técnica y Aplicada | 0.0%          | 3.3%          | 5.3%          | 4.6%          | 5.0%          | 4.6%          |
| 5.5 Información Básica y Estadística             | 0.3%          | 0.3%          | 0.3%          | 0.2%          | 0.1%          | 0.2%          |
| 6.2 Regulación Comercial                         | 0.3%          | 0.6%          | 0.5%          | 0.6%          | 0.6%          | 0.6%          |
| 6.3 Regulación Financiera                        | 0.0%          | 0.0%          | 0.0%          | 0.0%          | 0.0%          | 0.0%          |
| 7.1 Agricultura, Ganadería y Pesca               | 0.0%          | 0.0%          | 0.0%          | 0.0%          | 0.0%          | 0.0%          |
| 7.2 Industria                                    | 1.2%          | 2.1%          | 1.3%          | 0.6%          | 0.5%          | 1.1%          |
| 7.3 Energía                                      | 0.1%          | 0.2%          | 0.1%          | 0.3%          | 0.3%          | 0.2%          |
| 7.4 Minería                                      | 0.0%          | 0.0%          | 0.0%          | 0.0%          | 0.0%          | 0.0%          |
| 7.5 Turismo                                      | 0.5%          | 0.8%          | 1.3%          | 1.4%          | 1.2%          | 1.2%          |
| 9.1 Transferencias a Administraciones Públicas   | 0.1%          | 0.3%          | 0.2%          | 0.2%          | 0.2%          | 0.2%          |
| <b>GASTO TOTAL</b>                               | <b>100.0%</b> | <b>100.0%</b> | <b>100.0%</b> | <b>100.0%</b> | <b>100.0%</b> | <b>100.0%</b> |

Fuente: Elaboración propia a partir de Ministerio de Economía y Hacienda

**Cuadro 12.4. Clasificación económica del gasto no obligatorio de los municipios de Madrid. Evolución 2003-2007.**

| <i>Panel A. Euros per cápita.</i>                   | 2003          | 2004          | 2005          | 2006          | 2007          | Media         |
|---|---------------|---------------|---------------|---------------|---------------|---------------|
| Capítulo 1. Gastos de personal                      | 124.70        | 137.68        | 154.00        | 164.63        | 177.49        | 158.66        |
| Capítulo 2. Gastos en bienes corrientes y servicios | 51.94         | 72.15         | 83.38         | 104.06        | 111.23        | 92.94         |
| Capítulo 3. Gastos financieros                      | 0.02          | 0.01          | 0.02          | 0.01          | 0.10          | 0.04          |
| Capítulo 4. Transferencias corrientes               | 12.87         | 11.41         | 13.14         | 13.90         | 13.54         | 13.01         |
| <b>Gasto corriente</b>                              | <b>189.53</b> | <b>221.25</b> | <b>250.53</b> | <b>282.60</b> | <b>302.37</b> | <b>264.65</b> |
| Capítulo 6. Inversiones reales                      | 35.24         | 40.79         | 37.52         | 44.43         | 38.05         | 40.20         |
| Capítulo 7. Transferencias de capital               | 3.62          | 2.99          | 1.94          | 3.30          | 4.49          | 3.19          |
| <b>Gasto de capital</b>                             | <b>38.86</b>  | <b>43.78</b>  | <b>39.45</b>  | <b>47.72</b>  | <b>42.54</b>  | <b>43.39</b>  |
| Capítulo 8. Activos financieros                     | 0.32          | 0.71          | 0.02          | 0.49          | 0.04          | 0.31          |
| Capítulo 9. Pasivos financieros                     | 0.01          | 0.01          | 0.00          | 0.00          | 0.00          | 0.00          |
| <b>Gasto financiero</b>                             | <b>0.33</b>   | <b>0.71</b>   | <b>0.02</b>   | <b>0.49</b>   | <b>0.04</b>   | <b>0.31</b>   |
| <b>GASTO TOTAL</b>                                  | <b>228.72</b> | <b>265.75</b> | <b>290.00</b> | <b>330.81</b> | <b>344.95</b> | <b>308.35</b> |

| <i>Panel B. Distribución porcentual.</i>            | 2003          | 2004          | 2005          | 2006          | 2007          | Media         |
|---|---------------|---------------|---------------|---------------|---------------|---------------|
| Capítulo 1. Gastos de personal                      | 54.5%         | 51.8%         | 53.1%         | 49.8%         | 51.5%         | 51.5%         |
| Capítulo 2. Gastos en bienes corrientes y servicios | 22.7%         | 27.1%         | 28.7%         | 31.5%         | 32.2%         | 30.1%         |
| Capítulo 3. Gastos financieros                      | 0.0%          | 0.0%          | 0.0%          | 0.0%          | 0.0%          | 0.0%          |
| Capítulo 4. Transferencias corrientes               | 5.6%          | 4.3%          | 4.5%          | 4.2%          | 3.9%          | 4.2%          |
| <b>Gasto corriente</b>                              | <b>82.9%</b>  | <b>83.3%</b>  | <b>86.4%</b>  | <b>85.4%</b>  | <b>87.7%</b>  | <b>85.8%</b>  |
| Capítulo 6. Inversiones reales                      | 15.4%         | 15.4%         | 12.9%         | 13.4%         | 11.0%         | 13.0%         |
| Capítulo 7. Transferencias de capital               | 1.6%          | 1.1%          | 0.7%          | 1.0%          | 1.3%          | 1.0%          |
| <b>Gasto de capital</b>                             | <b>17.0%</b>  | <b>16.5%</b>  | <b>13.6%</b>  | <b>14.4%</b>  | <b>12.3%</b>  | <b>14.1%</b>  |
| Capítulo 8. Activos financieros                     | 0.1%          | 0.3%          | 0.0%          | 0.1%          | 0.0%          | 0.1%          |
| Capítulo 9. Pasivos financieros                     | 0.0%          | 0.0%          | 0.0%          | 0.0%          | 0.0%          | 0.0%          |
| <b>Gasto financiero</b>                             | <b>0.1%</b>   | <b>0.3%</b>   | <b>0.0%</b>   | <b>0.1%</b>   | <b>0.0%</b>   | <b>0.1%</b>   |
| <b>GASTO TOTAL</b>                                  | <b>100.0%</b> | <b>100.0%</b> | <b>100.0%</b> | <b>100.0%</b> | <b>100.0%</b> | <b>100.0%</b> |

Fuente: Elaboración propia a partir de Ministerio de Economía y Hacienda

**Cuadro 12.5. Gasto no obligatorio de los municipios de Madrid por tramos de población. Evolución 2003-2007.**

| <i>Panel A. Euros per cápita.</i> | 2003          | 2004          | 2005          | 2006          | 2007          | Media         |
|-----------------------------------|---------------|---------------|---------------|---------------|---------------|---------------|
| Menos de 5.000 hab.               | 342.48        | 488.80        | 523.11        | 534.30        | 482.06        | 506.37        |
| De 5.001 a 20.000 hab.            | 303.81        | 242.13        | 304.52        | 353.26        | 387.89        | 325.06        |
| De 20.001 a 50.000 hab.           | 323.03        | 273.92        | 256.87        | 268.71        | 272.70        | 267.60        |
| Más de 50.000 hab.                | 215.98        | 262.00        | 287.28        | 330.05        | 343.48        | 306.23        |
| <b>GASTO TOTAL</b>                | <b>228.72</b> | <b>265.75</b> | <b>290.00</b> | <b>330.81</b> | <b>344.95</b> | <b>308.35</b> |

| <i>Panel B. Porcentaje de gasto no obligatorio sobre el gasto total.</i> | 2003         | 2004         | 2005         | 2006         | 2007         | Media        |
|--|--------------|--------------|--------------|--------------|--------------|--------------|
| Menos de 5.000 hab.  | 29.9%        | 36.8%        | 36.4%        | 37.3%        | 27.7%        | 34.0%        |
| De 5.001 a 20.000 hab.   | 26.4%        | 22.9%        | 24.0%        | 24.0%        | 26.2%        | 24.5%        |
| De 20.001 a 50.000 hab.  | 30.2%        | 26.2%        | 22.1%        | 22.9%        | 23.1%        | 23.5%        |
| Más de 50.000 hab.   | 25.4%        | 25.9%        | 25.8%        | 25.1%        | 26.1%        | 25.7%        |
| <b>GASTO TOTAL</b>   | <b>25.9%</b> | <b>26.0%</b> | <b>25.6%</b> | <b>25.1%</b> | <b>26.0%</b> | <b>25.7%</b> |

| <i>Panel C. Gasto no obligatorio por habitante. Media=100.</i> | 2003          | 2004          | 2005          | 2006          | 2007          | Media         |
|--|---------------|---------------|---------------|---------------|---------------|---------------|
| Menos de 5.000 hab.  | 149.74        | 183.93        | 180.38        | 161.51        | 139.75        | 164.22        |
| De 5.001 a 20.000 hab.   | 132.83        | 91.11         | 105.01        | 106.78        | 112.45        | 105.42        |
| De 20.001 a 50.000 hab.  | 141.23        | 103.07        | 88.57         | 81.23         | 79.06         | 86.79         |
| Más de 50.000 hab.   | 94.43         | 98.59         | 99.06         | 99.77         | 99.58         | 99.31         |
| <b>GASTO TOTAL</b>   | <b>100.00</b> | <b>100.00</b> | <b>100.00</b> | <b>100.00</b> | <b>100.00</b> | <b>100.00</b> |

Fuente: Elaboración propia a partir de Ministerio Economía y Hacienda





*Anexo 13. Cuadros de gasto (obligatorio y no obligatorio) de los municipios de Murcia. Liquidaciones 2003-2007.*

**Cuadro 13.1. Descripción de la muestra de municipios de Murcia por tramos de población.**

| <b>AÑO 2004</b>         |                  |                  |                  |                  |                    |              |
|-------------------------|------------------|------------------|------------------|------------------|--------------------|--------------|
| Tramos de población     | MUESTRA          |                  | TOTAL            |                  | PORCENTAJE MUESTRA |              |
|                         | Nº de municipios | Población        | Nº de municipios | Población        | Nº de municipios   | Población    |
| Menos de 5.000 hab.     | 3                | 6,516            | 9                | 16,996           | 33.3%              | 38.3%        |
| De 5.001 a 20.000 hab.  | 15               | 167,263          | 22               | 258,627          | 68.2%              | 64.7%        |
| De 20.001 a 50.000 hab. | 7                | 212,935          | 10               | 285,758          | 70.0%              | 74.5%        |
| Más de 50.000 hab.      | 4                | 733,313          | 4                | 733,313          | 100.0%             | 100.0%       |
| <b>TOTAL</b>            | <b>29</b>        | <b>1,120,027</b> | <b>45</b>        | <b>1,294,694</b> | <b>64.4%</b>       | <b>86.5%</b> |

| <b>AÑO 2005</b>         |                  |                  |                  |                  |                    |              |
|-------------------------|------------------|------------------|------------------|------------------|--------------------|--------------|
| Tramos de población     | MUESTRA          |                  | TOTAL            |                  | PORCENTAJE MUESTRA |              |
|                         | Nº de municipios | Población        | Nº de municipios | Población        | Nº de municipios   | Población    |
| Menos de 5.000 hab.     | 3                | 7,624            | 9                | 17,184           | 33.3%              | 44.4%        |
| De 5.001 a 20.000 hab.  | 18               | 218,721          | 22               | 267,307          | 81.8%              | 81.8%        |
| De 20.001 a 50.000 hab. | 10               | 295,720          | 10               | 295,720          | 100.0%             | 100.0%       |
| Más de 50.000 hab.      | 4                | 755,581          | 4                | 755,581          | 100.0%             | 100.0%       |
| <b>TOTAL</b>            | <b>35</b>        | <b>1,277,646</b> | <b>45</b>        | <b>1,335,792</b> | <b>77.8%</b>       | <b>95.6%</b> |

| <b>AÑO 2006</b>         |                  |                  |                  |                  |                    |              |
|-------------------------|------------------|------------------|------------------|------------------|--------------------|--------------|
| Tramos de población     | MUESTRA          |                  | TOTAL            |                  | PORCENTAJE MUESTRA |              |
|                         | Nº de municipios | Población        | Nº de municipios | Población        | Nº de municipios   | Población    |
| Menos de 5.000 hab.     | 3                | 5,757            | 9                | 17,429           | 33.3%              | 33.0%        |
| De 5.001 a 20.000 hab.  | 15               | 192,033          | 21               | 254,582          | 71.4%              | 75.4%        |
| De 20.001 a 50.000 hab. | 9                | 269,225          | 11               | 325,323          | 81.8%              | 82.8%        |
| Más de 50.000 hab.      | 4                | 772,972          | 4                | 772,972          | 100.0%             | 100.0%       |
| <b>TOTAL</b>            | <b>31</b>        | <b>1,239,987</b> | <b>45</b>        | <b>1,370,306</b> | <b>68.9%</b>       | <b>90.5%</b> |

| <b>AÑO 2007</b>         |                  |                  |                  |                  |                    |              |
|-------------------------|------------------|------------------|------------------|------------------|--------------------|--------------|
| Tramos de población     | MUESTRA          |                  | TOTAL            |                  | PORCENTAJE MUESTRA |              |
|                         | Nº de municipios | Población        | Nº de municipios | Población        | Nº de municipios   | Población    |
| Menos de 5.000 hab.     | 7                | 12,678           | 9                | 18,073           | 77.8%              | 70.1%        |
| De 5.001 a 20.000 hab.  | 21               | 260,884          | 21               | 260,884          | 100.0%             | 100.0%       |
| De 20.001 a 50.000 hab. | 11               | 334,042          | 11               | 334,042          | 100.0%             | 100.0%       |
| Más de 50.000 hab.      | 4                | 779,118          | 4                | 779,118          | 100.0%             | 100.0%       |
| <b>TOTAL</b>            | <b>43</b>        | <b>1,386,722</b> | <b>45</b>        | <b>1,392,117</b> | <b>95.6%</b>       | <b>99.6%</b> |

  

| <b>MEDIA 2004-2007</b>  |                  |                  |                  |                  |                    |              |
|-------------------------|------------------|------------------|------------------|------------------|--------------------|--------------|
| Tramos de población     | MUESTRA          |                  | TOTAL            |                  | PORCENTAJE MUESTRA |              |
|                         | Nº de municipios | Población        | Nº de municipios | Población        | Nº de municipios   | Población    |
| Menos de 5.000 hab.     | 4                | 8,144            | 9                | 17,421           | 44.4%              | 46.7%        |
| De 5.001 a 20.000 hab.  | 17               | 209,725          | 22               | 260,350          | 80.2%              | 80.6%        |
| De 20.001 a 50.000 hab. | 9                | 277,981          | 11               | 310,211          | 88.1%              | 89.6%        |
| Más de 50.000 hab.      | 4                | 760,246          | 4                | 760,246          | 100.0%             | 100.0%       |
| <b>TOTAL</b>            | <b>35</b>        | <b>1,256,096</b> | <b>45</b>        | <b>1,348,227</b> | <b>76.7%</b>       | <b>93.2%</b> |

Fuente: Elaboración propia a partir de Ministerio de Economía y Hacienda

**Cuadro 13.2. Gasto por habitante de los municipios de Murcia. Liquidaciones 2003-2007. Euros per cápita.**

| Tipo de gasto                         | 2003         | 2004         | 2005         | 2006         | 2007         | Media        | % Δ acumulado |
|---------------------------------------|--------------|--------------|--------------|--------------|--------------|--------------|---------------|
| Gasto no obligatorio (A)              | 215.16       | 197.65       | 216.84       | 248.18       | 294.86       | 241.83       | 37.0%         |
| Gasto obligatorio                     | 566.94       | 644.24       | 658.23       | 696.88       | 778.30       | 697.79       | 37.3%         |
| Gasto total (B)                       | 782.10       | 841.89       | 875.08       | 945.06       | 1,073.15     | 939.62       | 37.2%         |
| <b>% Gasto no obligatorio (A)/(B)</b> | <b>27.5%</b> | <b>23.5%</b> | <b>24.8%</b> | <b>26.3%</b> | <b>27.5%</b> | <b>25.7%</b> |               |

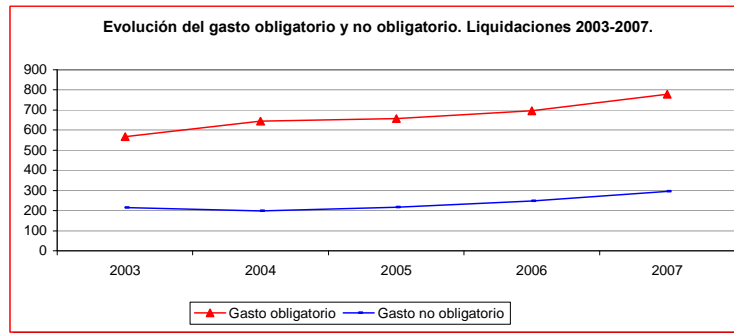

Fuente: Elaboración propia a partir de Ministerio de Economía y Hacienda

**Cuadro 13.3. Clasificación funcional del gasto no obligatorio de los municipios de Murcia. Evolución 2003-2007.**

| <b>Panel A. Euros per cápita.</b>                | 2003          | 2004          | 2005          | 2006          | 2007          | Media         |
|--|---------------|---------------|---------------|---------------|---------------|---------------|
| 2.2 Seguridad y Protección Civil                 | 61.65         | 67.57         | 70.87         | 81.40         | 90.32         | 78.10         |
| 3.2 Promoción social                             | 33.39         | 35.74         | 38.07         | 46.80         | 54.23         | 44.16         |
| 4.1 Sanidad                                      | 6.55          | 6.78          | 7.42          | 8.79          | 14.08         | 9.45          |
| 4.2 Educación                                    | 28.58         | 6.39          | 6.30          | 5.35          | 5.20          | 5.78          |
| 4.5 Cultura                                      | 42.86         | 40.93         | 56.06         | 55.94         | 76.59         | 58.32         |
| 4.6 Otros Servicios Comunitarios y Sociales      | 15.32         | 17.22         | 18.02         | 26.27         | 24.64         | 21.70         |
| 5.1 Infraestructuras Básicas y Transportes       | 6.71          | 7.71          | 2.25          | 2.94          | 8.12          | 5.26          |
| 5.2 Comunicaciones                               | 0.45          | 0.42          | 0.54          | 0.49          | 0.38          | 0.45          |
| 5.3 Infraestructura Agraria                      | 1.34          | 1.22          | 1.47          | 2.67          | 3.44          | 2.25          |
| 5.4 Investigación Científica, Técnica y Aplicada | 0.02          | 0.04          | 0.07          | 0.00          | 0.02          | 0.03          |
| 5.5 Información Básica y Estadística             | 0.00          | 0.00          | 0.00          | 0.00          | 0.00          | 0.00          |
| 6.2 Regulación Comercial                         | 2.53          | 2.14          | 2.49          | 3.11          | 3.06          | 2.72          |
| 6.3 Regulación Financiera                        | 0.00          | 0.00          | 0.00          | 0.91          | 0.58          | 0.39          |
| 7.1 Agricultura, Ganadería y Pesca               | 0.67          | 0.69          | 0.46          | 0.65          | 1.50          | 0.84          |
| 7.2 Industria                                    | 2.42          | 1.79          | 2.60          | 2.86          | 1.04          | 2.05          |
| 7.3 Energía                                      | 2.54          | 1.78          | 0.99          | 0.48          | 1.00          | 1.04          |
| 7.4 Minería                                      | 0.47          | 0.50          | 0.07          | 0.06          | 0.06          | 0.16          |
| 7.5 Turismo                                      | 7.56          | 5.70          | 7.89          | 7.83          | 9.38          | 7.80          |
| 9.1 Transferencias a Administraciones Públicas   | 2.11          | 1.04          | 1.29          | 1.64          | 1.23          | 1.30          |
| <b>GASTO TOTAL</b>                               | <b>215.16</b> | <b>197.65</b> | <b>216.84</b> | <b>248.18</b> | <b>294.86</b> | <b>241.83</b> |
| <b>Panel B. Distribución porcentual.</b>         | 2003          | 2004          | 2005          | 2006          | 2007          | Media         |
| 2.2 Seguridad y Protección Civil                 | 28.7%         | 34.2%         | 32.7%         | 32.8%         | 30.6%         | 32.3%         |
| 3.2 Promoción social                             | 15.5%         | 18.1%         | 17.6%         | 18.9%         | 18.4%         | 18.3%         |
| 4.1 Sanidad                                      | 3.0%          | 3.4%          | 3.4%          | 3.5%          | 4.8%          | 3.9%          |
| 4.2 Educación                                    | 13.3%         | 3.2%          | 2.9%          | 2.2%          | 1.8%          | 2.4%          |
| 4.5 Cultura                                      | 19.9%         | 20.7%         | 25.9%         | 22.5%         | 26.0%         | 24.1%         |
| 4.6 Otros Servicios Comunitarios y Sociales      | 7.1%          | 8.7%          | 8.3%          | 10.6%         | 8.4%          | 9.0%          |
| 5.1 Infraestructuras Básicas y Transportes       | 3.1%          | 3.9%          | 1.0%          | 1.2%          | 2.8%          | 2.2%          |
| 5.2 Comunicaciones                               | 0.2%          | 0.2%          | 0.3%          | 0.2%          | 0.1%          | 0.2%          |
| 5.3 Infraestructura Agraria                      | 0.6%          | 0.6%          | 0.7%          | 1.1%          | 1.2%          | 0.9%          |
| 5.4 Investigación Científica, Técnica y Aplicada | 0.0%          | 0.0%          | 0.0%          | 0.0%          | 0.0%          | 0.0%          |
| 5.5 Información Básica y Estadística             | 0.0%          | 0.0%          | 0.0%          | 0.0%          | 0.0%          | 0.0%          |
| 6.2 Regulación Comercial                         | 1.2%          | 1.1%          | 1.1%          | 1.3%          | 1.0%          | 1.1%          |
| 6.3 Regulación Financiera                        | 0.0%          | 0.0%          | 0.0%          | 0.4%          | 0.2%          | 0.2%          |
| 7.1 Agricultura, Ganadería y Pesca               | 0.3%          | 0.3%          | 0.2%          | 0.3%          | 0.5%          | 0.3%          |
| 7.2 Industria                                    | 1.1%          | 0.9%          | 1.2%          | 1.2%          | 0.4%          | 0.8%          |
| 7.3 Energía                                      | 1.2%          | 0.9%          | 0.5%          | 0.2%          | 0.3%          | 0.4%          |
| 7.4 Minería                                      | 0.2%          | 0.3%          | 0.0%          | 0.0%          | 0.0%          | 0.1%          |
| 7.5 Turismo                                      | 3.5%          | 2.9%          | 3.6%          | 3.2%          | 3.2%          | 3.2%          |
| 9.1 Transferencias a Administraciones Públicas   | 1.0%          | 0.5%          | 0.6%          | 0.7%          | 0.4%          | 0.5%          |
| <b>GASTO TOTAL</b>                               | <b>100.0%</b> | <b>100.0%</b> | <b>100.0%</b> | <b>100.0%</b> | <b>100.0%</b> | <b>100.0%</b> |

Fuente: Elaboración propia a partir de Ministerio de Economía y Hacienda

**Cuadro 13.4. Clasificación económica del gasto no obligatorio de los municipios de Murcia. Evolución 2003-2007.**

| <i>Panel A. Euros per cápita.</i>                   | 2003          | 2004          | 2005          | 2006          | 2007          | Media         |
|---|---------------|---------------|---------------|---------------|---------------|---------------|
| Capítulo 1. Gastos de personal                      | 95.10         | 94.12         | 97.21         | 108.08        | 119.74        | 105.42        |
| Capítulo 2. Gastos en bienes corrientes y servicios | 57.11         | 51.79         | 61.11         | 71.49         | 83.70         | 67.83         |
| Capítulo 3. Gastos financieros                      | 0.00          | 0.00          | 0.00          | 0.00          | 0.00          | 0.00          |
| Capítulo 4. Transferencias corrientes               | 18.35         | 15.55         | 18.30         | 20.90         | 23.49         | 19.76         |
| <b>Gasto corriente</b>                              | <b>170.56</b> | <b>161.45</b> | <b>176.62</b> | <b>200.48</b> | <b>226.93</b> | <b>193.01</b> |
| Capítulo 6. Inversiones reales                      | 42.30         | 33.58         | 38.13         | 44.17         | 63.99         | 45.74         |
| Capítulo 7. Transferencias de capital               | 2.01          | 2.30          | 2.02          | 3.50          | 3.49          | 2.85          |
| <b>Gasto de capital</b>                             | <b>44.31</b>  | <b>35.88</b>  | <b>40.15</b>  | <b>47.67</b>  | <b>67.47</b>  | <b>48.60</b>  |
| Capítulo 8. Activos financieros                     | 0.29          | 0.31          | 0.07          | 0.03          | 0.45          | 0.22          |
| Capítulo 9. Pasivos financieros                     | 0.00          | 0.00          | 0.00          | 0.00          | 0.00          | 0.00          |
| <b>Gasto financiero</b>                             | <b>0.29</b>   | <b>0.31</b>   | <b>0.07</b>   | <b>0.03</b>   | <b>0.45</b>   | <b>0.22</b>   |
| <b>GASTO TOTAL</b>                                  | <b>215.16</b> | <b>197.65</b> | <b>216.84</b> | <b>248.18</b> | <b>294.86</b> | <b>241.83</b> |

| <i>Panel B. Distribución porcentual.</i>            | 2003          | 2004          | 2005          | 2006          | 2007          | Media         |
|---|---------------|---------------|---------------|---------------|---------------|---------------|
| Capítulo 1. Gastos de personal                      | 44.2%         | 47.6%         | 44.8%         | 43.6%         | 40.6%         | 43.6%         |
| Capítulo 2. Gastos en bienes corrientes y servicios | 26.5%         | 26.2%         | 28.2%         | 28.8%         | 28.4%         | 28.0%         |
| Capítulo 3. Gastos financieros                      | 0.0%          | 0.0%          | 0.0%          | 0.0%          | 0.0%          | 0.0%          |
| Capítulo 4. Transferencias corrientes               | 8.5%          | 7.9%          | 8.4%          | 8.4%          | 8.0%          | 8.2%          |
| <b>Gasto corriente</b>                              | <b>79.3%</b>  | <b>81.7%</b>  | <b>81.5%</b>  | <b>80.8%</b>  | <b>77.0%</b>  | <b>79.8%</b>  |
| Capítulo 6. Inversiones reales                      | 19.7%         | 17.0%         | 17.6%         | 17.8%         | 21.7%         | 18.9%         |
| Capítulo 7. Transferencias de capital               | 0.9%          | 1.2%          | 0.9%          | 1.4%          | 1.2%          | 1.2%          |
| <b>Gasto de capital</b>                             | <b>20.6%</b>  | <b>18.2%</b>  | <b>18.5%</b>  | <b>19.2%</b>  | <b>22.9%</b>  | <b>20.1%</b>  |
| Capítulo 8. Activos financieros                     | 0.1%          | 0.2%          | 0.0%          | 0.0%          | 0.2%          | 0.1%          |
| Capítulo 9. Pasivos financieros                     | 0.0%          | 0.0%          | 0.0%          | 0.0%          | 0.0%          | 0.0%          |
| <b>Gasto financiero</b>                             | <b>0.1%</b>   | <b>0.2%</b>   | <b>0.0%</b>   | <b>0.0%</b>   | <b>0.2%</b>   | <b>0.1%</b>   |
| <b>GASTO TOTAL</b>                                  | <b>100.0%</b> | <b>100.0%</b> | <b>100.0%</b> | <b>100.0%</b> | <b>100.0%</b> | <b>100.0%</b> |

Fuente: Elaboración propia a partir de Ministerio de Economía y Hacienda

**Cuadro 13.5. Gasto no obligatorio de los municipios de Murcia por tramos de población. Evolución 2003-2007.**

| <i>Panel A. Euros per cápita.</i> | 2003          | 2004          | 2005          | 2006          | 2007          | Media         |
|-----------------------------------|---------------|---------------|---------------|---------------|---------------|---------------|
| Menos de 5.000 hab.               | 373.56        | 482.30        | 415.61        | 695.46        | 765.56        | 614.61        |
| De 5.001 a 20.000 hab.            | 223.86        | 187.75        | 208.04        | 249.66        | 349.96        | 257.66        |
| De 20.001 a 50.000 hab.           | 216.94        | 188.07        | 216.01        | 254.51        | 304.90        | 246.69        |
| Más de 50.000 hab.                | 209.55        | 200.16        | 217.71        | 242.27        | 264.44        | 231.69        |
| <b>GASTO TOTAL</b>                | <b>215.16</b> | <b>197.65</b> | <b>216.84</b> | <b>248.18</b> | <b>294.86</b> | <b>241.83</b> |

| <i>Panel B. Porcentaje de gasto no obligatorio sobre el gasto total.</i> | 2003         | 2004         | 2005         | 2006         | 2007         | Media        |
|--|--------------|--------------|--------------|--------------|--------------|--------------|
| Menos de 5.000 hab.  | 45.8%        | 36.7%        | 38.3%        | 40.7%        | 36.4%        | 37.5%        |
| De 5.001 a 20.000 hab.   | 24.8%        | 21.1%        | 21.1%        | 21.2%        | 28.6%        | 23.7%        |
| De 20.001 a 50.000 hab.  | 27.6%        | 21.7%        | 23.9%        | 25.5%        | 26.9%        | 25.0%        |
| Más de 50.000 hab.   | 28.2%        | 24.4%        | 26.2%        | 28.1%        | 27.0%        | 26.5%        |
| <b>GASTO TOTAL</b>   | <b>27.5%</b> | <b>23.5%</b> | <b>24.8%</b> | <b>26.3%</b> | <b>27.5%</b> | <b>25.7%</b> |

| <i>Panel C. Gasto no obligatorio por habitante. Media=100.</i> | 2003          | 2004          | 2005          | 2006          | 2007          | Media         |
|--|---------------|---------------|---------------|---------------|---------------|---------------|
| Menos de 5.000 hab.  | 173.62        | 244.02        | 191.67        | 280.23        | 259.64        | 254.15        |
| De 5.001 a 20.000 hab.   | 104.04        | 94.99         | 95.94         | 100.60        | 118.69        | 106.55        |
| De 20.001 a 50.000 hab.  | 100.83        | 95.16         | 99.62         | 102.55        | 103.41        | 102.01        |
| Más de 50.000 hab.   | 97.39         | 101.27        | 100.40        | 97.62         | 89.68         | 95.81         |
| <b>GASTO TOTAL</b>   | <b>100.00</b> | <b>100.00</b> | <b>100.00</b> | <b>100.00</b> | <b>100.00</b> | <b>100.00</b> |

Fuente: Elaboración propia a partir de Ministerio Economía y Hacienda



*Anexo 14. Cuadros de gasto (obligatorio y no obligatorio) de los municipios de Navarra. Liquidaciones 2003-2007.*

**Cuadro 14.1. Descripción de la muestra de municipios de Navarra por tramos de población.**

| <b>AÑO 2004</b>         |                  |                |                  |                |                    |              |
|-------------------------|------------------|----------------|------------------|----------------|--------------------|--------------|
| Tramos de población     | MUESTRA          |                | TOTAL            |                | PORCENTAJE MUESTRA |              |
|                         | Nº de municipios | Población      | Nº de municipios | Población      | Nº de municipios   | Población    |
| Menos de 5.000 hab.     | 243              | 203,395        | 255              | 210,487        | 95.3%              | 96.6%        |
| De 5.001 a 20.000 hab.  | 14               | 128,652        | 14               | 128,652        | 100.0%             | 100.0%       |
| De 20.001 a 50.000 hab. | 2                | 53,730         | 2                | 53,730         | 100.0%             | 100.0%       |
| Más de 50.000 hab.      | 1                | 191,865        | 1                | 191,865        | 100.0%             | 100.0%       |
| <b>TOTAL</b>            | <b>260</b>       | <b>577,642</b> | <b>272</b>       | <b>584,734</b> | <b>95.6%</b>       | <b>98.8%</b> |

| <b>AÑO 2005</b>         |                  |                |                  |                |                    |              |
|-------------------------|------------------|----------------|------------------|----------------|--------------------|--------------|
| Tramos de población     | MUESTRA          |                | TOTAL            |                | PORCENTAJE MUESTRA |              |
|                         | Nº de municipios | Población      | Nº de municipios | Población      | Nº de municipios   | Población    |
| Menos de 5.000 hab.     | 215              | 177,756        | 254              | 209,051        | 84.6%              | 85.0%        |
| De 5.001 a 20.000 hab.  | 15               | 136,453        | 15               | 136,453        | 100.0%             | 100.0%       |
| De 20.001 a 50.000 hab. | 2                | 54,640         | 2                | 54,640         | 100.0%             | 100.0%       |
| Más de 50.000 hab.      | 1                | 193,328        | 1                | 193,328        | 100.0%             | 100.0%       |
| <b>TOTAL</b>            | <b>233</b>       | <b>562,177</b> | <b>272</b>       | <b>593,472</b> | <b>85.7%</b>       | <b>94.7%</b> |

| <b>AÑO 2006</b>         |                  |                |                  |                |                    |              |
|-------------------------|------------------|----------------|------------------|----------------|--------------------|--------------|
| Tramos de población     | MUESTRA          |                | TOTAL            |                | PORCENTAJE MUESTRA |              |
|                         | Nº de municipios | Población      | Nº de municipios | Población      | Nº de municipios   | Población    |
| Menos de 5.000 hab.     | 248              | 206,346        | 253              | 207,363        | 98.0%              | 99.5%        |
| De 5.001 a 20.000 hab.  | 16               | 143,539        | 16               | 143,539        | 100.0%             | 100.0%       |
| De 20.001 a 50.000 hab. | 2                | 55,203         | 2                | 55,203         | 100.0%             | 100.0%       |
| Más de 50.000 hab.      | 1                | 195,769        | 1                | 195,769        | 100.0%             | 100.0%       |
| <b>TOTAL</b>            | <b>267</b>       | <b>600,857</b> | <b>272</b>       | <b>601,874</b> | <b>98.2%</b>       | <b>99.8%</b> |

| <b>AÑO 2007</b>         |                  |                |                  |                |                    |              |
|-------------------------|------------------|----------------|------------------|----------------|--------------------|--------------|
| Tramos de población     | MUESTRA          |                | TOTAL            |                | PORCENTAJE MUESTRA |              |
|                         | Nº de municipios | Población      | Nº de municipios | Población      | Nº de municipios   | Población    |
| Menos de 5.000 hab.     | 244              | 198,567        | 251              | 200,067        | 97.2%              | 99.3%        |
| De 5.001 a 20.000 hab.  | 18               | 156,311        | 18               | 156,311        | 100.0%             | 100.0%       |
| De 20.001 a 50.000 hab. | 2                | 54,604         | 2                | 54,604         | 100.0%             | 100.0%       |
| Más de 50.000 hab.      | 1                | 194,894        | 1                | 194,894        | 100.0%             | 100.0%       |
| <b>TOTAL</b>            | <b>265</b>       | <b>604,376</b> | <b>272</b>       | <b>605,876</b> | <b>97.4%</b>       | <b>99.8%</b> |

  

| <b>MEDIA 2004-2007</b>  |                  |                |                  |                |                    |              |
|-------------------------|------------------|----------------|------------------|----------------|--------------------|--------------|
| Tramos de población     | MUESTRA          |                | TOTAL            |                | PORCENTAJE MUESTRA |              |
|                         | Nº de municipios | Población      | Nº de municipios | Población      | Nº de municipios   | Población    |
| Menos de 5.000 hab.     | 238              | 196,516        | 253              | 206,742        | 93.8%              | 95.1%        |
| De 5.001 a 20.000 hab.  | 16               | 141,239        | 16               | 141,239        | 100.0%             | 100.0%       |
| De 20.001 a 50.000 hab. | 2                | 54,544         | 2                | 54,544         | 100.0%             | 100.0%       |
| Más de 50.000 hab.      | 1                | 193,964        | 1                | 193,964        | 100.0%             | 100.0%       |
| <b>TOTAL</b>            | <b>256</b>       | <b>586,263</b> | <b>272</b>       | <b>596,489</b> | <b>94.2%</b>       | <b>98.3%</b> |

Fuente: Elaboración propia a partir de Ministerio de Economía y Hacienda

**Cuadro 14.2. Gasto por habitante de los municipios de Navarra. Liquidaciones 2003-2007. Euros per cápita.**

| Tipo de gasto                         | 2003         | 2004         | 2005         | 2006         | 2007         | Media        | % Δ acumulado |
|---------------------------------------|--------------|--------------|--------------|--------------|--------------|--------------|---------------|
| Gasto no obligatorio (A)              | 323.56       | 322.47       | 330.97       | 378.74       | 480.14       | 379.56       | 48.4%         |
| Gasto obligatorio                     | 759.66       | 724.53       | 735.24       | 913.42       | 1,159.52     | 887.60       | 52.6%         |
| Gasto total (B)                       | 1,083.23     | 1,047.00     | 1,066.21     | 1,292.16     | 1,639.66     | 1,267.16     | 51.4%         |
| <b>% Gasto no obligatorio (A)/(B)</b> | <b>29.9%</b> | <b>30.8%</b> | <b>31.0%</b> | <b>29.3%</b> | <b>29.3%</b> | <b>30.0%</b> |               |

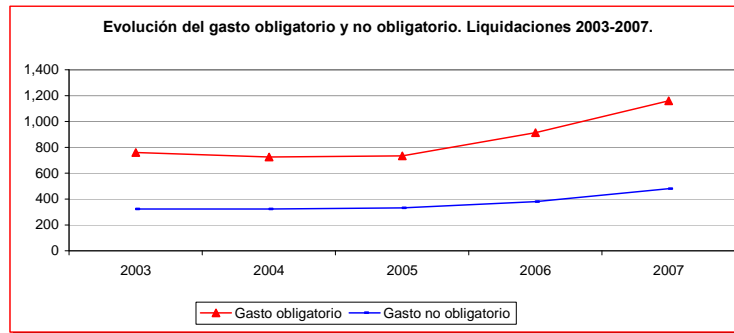

Fuente: Elaboración propia a partir de Ministerio de Economía y Hacienda

**Cuadro 14.3. Clasificación funcional del gasto no obligatorio de los municipios de Navarra. Evolución 2003-2007.**

| <b>Panel A. Euros per cápita.</b>                | 2003          | 2004          | 2005          | 2006          | 2007          | Media         |
|--|---------------|---------------|---------------|---------------|---------------|---------------|
| 2.2 Seguridad y Protección Civil                 | 64.26         | 61.70         | 67.18         | 70.44         | 74.98         | 68.68         |
| 3.2 Promoción social                             | 21.02         | 17.88         | 18.00         | 17.31         | 19.03         | 18.06         |
| 4.1 Sanidad                                      | 14.73         | 11.47         | 11.13         | 12.14         | 10.82         | 11.39         |
| 4.2 Educación                                    | 41.96         | 32.41         | 32.58         | 36.89         | 62.99         | 41.48         |
| 4.5 Cultura                                      | 124.88        | 131.81        | 129.60        | 146.72        | 159.54        | 142.25        |
| 4.6 Otros Servicios Comunitarios y Sociales      | 8.35          | 11.52         | 13.70         | 13.88         | 15.31         | 13.62         |
| 5.1 Infraestructuras Básicas y Transportes       | 2.77          | 14.43         | 18.73         | 34.29         | 49.76         | 29.65         |
| 5.2 Comunicaciones                               | 0.20          | 0.10          | 0.40          | 0.25          | 0.35          | 0.27          |
| 5.3 Infraestructura Agraria                      | 26.60         | 26.82         | 21.00         | 24.86         | 35.52         | 27.16         |
| 5.4 Investigación Científica, Técnica y Aplicada | 0.04          | 0.22          | 0.03          | 0.03          | 0.03          | 0.08          |
| 5.5 Información Básica y Estadística             | 0.23          | 0.22          | 0.25          | 0.22          | 0.24          | 0.23          |
| 6.2 Regulación Comercial                         | 1.19          | 0.87          | 1.17          | 1.77          | 3.24          | 1.78          |
| 6.3 Regulación Financiera                        | 0.00          | 0.00          | 0.00          | 0.00          | 0.00          | 0.00          |
| 7.1 Agricultura, Ganadería y Pesca               | 0.55          | 1.38          | 1.63          | 1.95          | 0.47          | 1.35          |
| 7.2 Industria                                    | 5.10          | 2.57          | 3.45          | 2.97          | 25.79         | 8.87          |
| 7.3 Energía                                      | 0.58          | 1.20          | 0.92          | 1.71          | 1.37          | 1.31          |
| 7.4 Minería                                      | 0.00          | 0.00          | 0.00          | 0.00          | 0.05          | 0.01          |
| 7.5 Turismo                                      | 8.09          | 4.50          | 7.22          | 9.90          | 14.41         | 9.09          |
| 9.1 Transferencias a Administraciones Públicas   | 3.03          | 3.37          | 4.00          | 3.41          | 6.25          | 4.28          |
| <b>GASTO TOTAL</b>                               | <b>323.56</b> | <b>322.47</b> | <b>330.97</b> | <b>378.74</b> | <b>480.14</b> | <b>379.56</b> |
| <b>Panel B. Distribución porcentual.</b>         | 2003          | 2004          | 2005          | 2006          | 2007          | Media         |
| 2.2 Seguridad y Protección Civil                 | 19.9%         | 19.1%         | 20.3%         | 18.6%         | 15.6%         | 18.1%         |
| 3.2 Promoción social                             | 6.5%          | 5.5%          | 5.4%          | 4.6%          | 4.0%          | 4.8%          |
| 4.1 Sanidad                                      | 4.6%          | 3.6%          | 3.4%          | 3.2%          | 2.3%          | 3.0%          |
| 4.2 Educación                                    | 13.0%         | 10.0%         | 9.8%          | 9.7%          | 13.1%         | 10.9%         |
| 4.5 Cultura                                      | 38.6%         | 40.9%         | 39.2%         | 38.7%         | 33.2%         | 37.5%         |
| 4.6 Otros Servicios Comunitarios y Sociales      | 2.6%          | 3.6%          | 4.1%          | 3.7%          | 3.2%          | 3.6%          |
| 5.1 Infraestructuras Básicas y Transportes       | 0.9%          | 4.5%          | 5.7%          | 9.1%          | 10.4%         | 7.8%          |
| 5.2 Comunicaciones                               | 0.1%          | 0.0%          | 0.1%          | 0.1%          | 0.1%          | 0.1%          |
| 5.3 Infraestructura Agraria                      | 8.2%          | 8.3%          | 6.3%          | 6.6%          | 7.4%          | 7.2%          |
| 5.4 Investigación Científica, Técnica y Aplicada | 0.0%          | 0.1%          | 0.0%          | 0.0%          | 0.0%          | 0.0%          |
| 5.5 Información Básica y Estadística             | 0.1%          | 0.1%          | 0.1%          | 0.1%          | 0.1%          | 0.1%          |
| 6.2 Regulación Comercial                         | 0.4%          | 0.3%          | 0.4%          | 0.5%          | 0.7%          | 0.5%          |
| 6.3 Regulación Financiera                        | 0.0%          | 0.0%          | 0.0%          | 0.0%          | 0.0%          | 0.0%          |
| 7.1 Agricultura, Ganadería y Pesca               | 0.2%          | 0.4%          | 0.5%          | 0.5%          | 0.1%          | 0.4%          |
| 7.2 Industria                                    | 1.6%          | 0.8%          | 1.0%          | 0.8%          | 5.4%          | 2.3%          |
| 7.3 Energía                                      | 0.2%          | 0.4%          | 0.3%          | 0.5%          | 0.3%          | 0.3%          |
| 7.4 Minería                                      | 0.0%          | 0.0%          | 0.0%          | 0.0%          | 0.0%          | 0.0%          |
| 7.5 Turismo                                      | 2.5%          | 1.4%          | 2.2%          | 2.6%          | 3.0%          | 2.4%          |
| 9.1 Transferencias a Administraciones Públicas   | 0.9%          | 1.0%          | 1.2%          | 0.9%          | 1.3%          | 1.1%          |
| <b>GASTO TOTAL</b>                               | <b>100.0%</b> | <b>100.0%</b> | <b>100.0%</b> | <b>100.0%</b> | <b>100.0%</b> | <b>100.0%</b> |

Fuente: Elaboración propia a partir de Ministerio de Economía y Hacienda

**Cuadro 14.4. Clasificación económica del gasto no obligatorio de los municipios de Navarra. Evolución 2003-2007.**

| <i>Panel A. Euros per cápita.</i>                   | 2003          | 2004          | 2005          | 2006          | 2007          | Media         |
|---|---------------|---------------|---------------|---------------|---------------|---------------|
| Capítulo 1. Gastos de personal                      | 93.51         | 95.32         | 103.74        | 102.48        | 111.03        | 103.22        |
| Capítulo 2. Gastos en bienes corrientes y servicios | 88.24         | 105.24        | 110.37        | 125.02        | 133.13        | 118.72        |
| Capítulo 3. Gastos financieros                      | 0.03          | 0.00          | 0.00          | 0.06          | 0.02          | 0.02          |
| Capítulo 4. Transferencias corrientes               | 22.70         | 23.51         | 25.70         | 26.87         | 30.23         | 26.63         |
| <b>Gasto corriente</b>                              | <b>204.48</b> | <b>224.07</b> | <b>239.81</b> | <b>254.42</b> | <b>274.40</b> | <b>248.59</b> |
| Capítulo 6. Inversiones reales                      | 114.82        | 92.58         | 84.61         | 119.17        | 195.73        | 124.07        |
| Capítulo 7. Transferencias de capital               | 4.17          | 4.36          | 5.07          | 4.82          | 9.94          | 6.09          |
| <b>Gasto de capital</b>                             | <b>118.99</b> | <b>96.94</b>  | <b>89.68</b>  | <b>124.00</b> | <b>205.67</b> | <b>130.16</b> |
| Capítulo 8. Activos financieros                     | 0.08          | 1.46          | 1.48          | 0.29          | 0.03          | 0.80          |
| Capítulo 9. Pasivos financieros                     | 0.01          | 0.00          | 0.00          | 0.02          | 0.04          | 0.02          |
| <b>Gasto financiero</b>                             | <b>0.09</b>   | <b>1.46</b>   | <b>1.48</b>   | <b>0.32</b>   | <b>0.07</b>   | <b>0.81</b>   |
| <b>GASTO TOTAL</b>                                  | <b>323.56</b> | <b>322.47</b> | <b>330.97</b> | <b>378.74</b> | <b>480.14</b> | <b>379.56</b> |

| <i>Panel B. Distribución porcentual.</i>            | 2003          | 2004          | 2005          | 2006          | 2007          | Media         |
|---|---------------|---------------|---------------|---------------|---------------|---------------|
| Capítulo 1. Gastos de personal                      | 28.9%         | 29.6%         | 31.3%         | 27.1%         | 23.1%         | 27.2%         |
| Capítulo 2. Gastos en bienes corrientes y servicios | 27.3%         | 32.6%         | 33.3%         | 33.0%         | 27.7%         | 31.3%         |
| Capítulo 3. Gastos financieros                      | 0.0%          | 0.0%          | 0.0%          | 0.0%          | 0.0%          | 0.0%          |
| Capítulo 4. Transferencias corrientes               | 7.0%          | 7.3%          | 7.8%          | 7.1%          | 6.3%          | 7.0%          |
| <b>Gasto corriente</b>                              | <b>63.2%</b>  | <b>69.5%</b>  | <b>72.5%</b>  | <b>67.2%</b>  | <b>57.2%</b>  | <b>65.5%</b>  |
| Capítulo 6. Inversiones reales                      | 35.5%         | 28.7%         | 25.6%         | 31.5%         | 40.8%         | 32.7%         |
| Capítulo 7. Transferencias de capital               | 1.3%          | 1.4%          | 1.5%          | 1.3%          | 2.1%          | 1.6%          |
| <b>Gasto de capital</b>                             | <b>36.8%</b>  | <b>30.1%</b>  | <b>27.1%</b>  | <b>32.7%</b>  | <b>42.8%</b>  | <b>34.3%</b>  |
| Capítulo 8. Activos financieros                     | 0.0%          | 0.5%          | 0.4%          | 0.1%          | 0.0%          | 0.2%          |
| Capítulo 9. Pasivos financieros                     | 0.0%          | 0.0%          | 0.0%          | 0.0%          | 0.0%          | 0.0%          |
| <b>Gasto financiero</b>                             | <b>0.0%</b>   | <b>0.5%</b>   | <b>0.4%</b>   | <b>0.1%</b>   | <b>0.0%</b>   | <b>0.2%</b>   |
| <b>GASTO TOTAL</b>                                  | <b>100.0%</b> | <b>100.0%</b> | <b>100.0%</b> | <b>100.0%</b> | <b>100.0%</b> | <b>100.0%</b> |

Fuente: Elaboración propia a partir de Ministerio de Economía y Hacienda

**Cuadro 14.5. Gasto no obligatorio de los municipios de Navarra por tramos de población. Evolución 2003-2007.**

| <i>Panel A. Euros per cápita.</i> | 2003          | 2004          | 2005          | 2006          | 2007          | Media         |
|-----------------------------------|---------------|---------------|---------------|---------------|---------------|---------------|
| Menos de 5.000 hab.               | 453.85        | 401.14        | 394.85        | 484.54        | 640.19        | 482.00        |
| De 5.001 a 20.000 hab.            | 232.73        | 241.25        | 259.78        | 282.22        | 345.87        | 285.08        |
| De 20.001 a 50.000 hab.           | 293.40        | 248.78        | 249.54        | 283.45        | 306.14        | 272.10        |
| Más de 50.000 hab.                | 263.40        | 314.16        | 345.49        | 364.85        | 473.53        | 374.79        |
| <b>GASTO TOTAL</b>                | <b>323.56</b> | <b>322.47</b> | <b>330.97</b> | <b>378.74</b> | <b>480.14</b> | <b>379.56</b> |

| <i>Panel B. Porcentaje de gasto no obligatorio sobre el gasto total.</i> | 2003         | 2004         | 2005         | 2006         | 2007         | Media        |
|--|--------------|--------------|--------------|--------------|--------------|--------------|
| Menos de 5.000 hab.  | 36.7%        | 32.5%        | 32.3%        | 32.1%        | 36.1%        | 33.5%        |
| De 5.001 a 20.000 hab.   | 23.3%        | 25.5%        | 27.5%        | 22.8%        | 22.6%        | 24.1%        |
| De 20.001 a 50.000 hab.  | 30.0%        | 27.7%        | 29.0%        | 31.7%        | 27.6%        | 28.9%        |
| Más de 50.000 hab.   | 25.9%        | 32.8%        | 32.4%        | 30.0%        | 27.2%        | 30.1%        |
| <b>GASTO TOTAL</b>   | <b>29.9%</b> | <b>30.8%</b> | <b>31.0%</b> | <b>29.3%</b> | <b>29.3%</b> | <b>30.0%</b> |

| <i>Panel C. Gasto no obligatorio por habitante. Media=100.</i> | 2003          | 2004          | 2005          | 2006          | 2007          | Media         |
|--|---------------|---------------|---------------|---------------|---------------|---------------|
| Menos de 5.000 hab.  | 140.27        | 124.40        | 119.30        | 127.94        | 133.33        | 126.99        |
| De 5.001 a 20.000 hab.   | 71.93         | 74.81         | 78.49         | 74.52         | 72.03         | 75.11         |
| De 20.001 a 50.000 hab.  | 90.68         | 77.15         | 75.40         | 74.84         | 63.76         | 71.69         |
| Más de 50.000 hab.   | 81.41         | 97.42         | 104.39        | 96.33         | 98.62         | 98.74         |
| <b>GASTO TOTAL</b>   | <b>100.00</b> | <b>100.00</b> | <b>100.00</b> | <b>100.00</b> | <b>100.00</b> | <b>100.00</b> |

Fuente: Elaboración propia a partir de Ministerio Economía y Hacienda





*Anexo 15. Cuadros de gasto (obligatorio y no obligatorio) de los municipios de País Vasco. Liquidaciones 2003-2007.*

**Cuadro 15.1. Descripción de la muestra de municipios de País Vasco por tramos de población.**

| <b>AÑO 2004</b>         |                  |                  |                  |                  |                    |              |
|-------------------------|------------------|------------------|------------------|------------------|--------------------|--------------|
| Tramos de población     | MUESTRA          |                  | TOTAL            |                  | PORCENTAJE MUESTRA |              |
|                         | Nº de municipios | Población        | Nº de municipios | Población        | Nº de municipios   | Población    |
| Menos de 5.000 hab.     | 181              | 222,868          | 185              | 229,210          | 97.8%              | 97.2%        |
| De 5.001 a 20.000 hab.  | 46               | 491,664          | 47               | 499,180          | 97.9%              | 98.5%        |
| De 20.001 a 50.000 hab. | 11               | 340,999          | 11               | 340,999          | 100.0%             | 100.0%       |
| Más de 50.000 hab.      | 7                | 1,045,890        | 7                | 1,045,890        | 100.0%             | 100.0%       |
| <b>TOTAL</b>            | <b>245</b>       | <b>2,101,421</b> | <b>250</b>       | <b>2,115,279</b> | <b>98.0%</b>       | <b>99.3%</b> |

| <b>AÑO 2005</b>         |                  |                  |                  |                  |                    |              |
|-------------------------|------------------|------------------|------------------|------------------|--------------------|--------------|
| Tramos de población     | MUESTRA          |                  | TOTAL            |                  | PORCENTAJE MUESTRA |              |
|                         | Nº de municipios | Población        | Nº de municipios | Población        | Nº de municipios   | Población    |
| Menos de 5.000 hab.     | 161              | 193,118          | 184              | 227,356          | 87.5%              | 84.9%        |
| De 5.001 a 20.000 hab.  | 41               | 442,518          | 48               | 507,103          | 85.4%              | 87.3%        |
| De 20.001 a 50.000 hab. | 12               | 389,970          | 12               | 389,970          | 100.0%             | 100.0%       |
| Más de 50.000 hab.      | 6                | 1,000,048        | 6                | 1,000,048        | 100.0%             | 100.0%       |
| <b>TOTAL</b>            | <b>220</b>       | <b>2,025,654</b> | <b>250</b>       | <b>2,124,477</b> | <b>88.0%</b>       | <b>95.3%</b> |

| <b>AÑO 2006</b>         |                  |                  |                  |                  |                    |              |
|-------------------------|------------------|------------------|------------------|------------------|--------------------|--------------|
| Tramos de población     | MUESTRA          |                  | TOTAL            |                  | PORCENTAJE MUESTRA |              |
|                         | Nº de municipios | Población        | Nº de municipios | Población        | Nº de municipios   | Población    |
| Menos de 5.000 hab.     | 180              | 224,058          | 183              | 225,609          | 98.4%              | 99.3%        |
| De 5.001 a 20.000 hab.  | 47               | 483,494          | 49               | 515,158          | 95.9%              | 93.9%        |
| De 20.001 a 50.000 hab. | 12               | 389,285          | 12               | 389,285          | 100.0%             | 100.0%       |
| Más de 50.000 hab.      | 6                | 1,003,249        | 6                | 1,003,249        | 100.0%             | 100.0%       |
| <b>TOTAL</b>            | <b>245</b>       | <b>2,100,086</b> | <b>250</b>       | <b>2,133,301</b> | <b>98.0%</b>       | <b>98.4%</b> |

| <b>AÑO 2007</b>         |                  |                  |                  |                  |                    |              |
|-------------------------|------------------|------------------|------------------|------------------|--------------------|--------------|
| Tramos de población     | MUESTRA          |                  | TOTAL            |                  | PORCENTAJE MUESTRA |              |
|                         | Nº de municipios | Población        | Nº de municipios | Población        | Nº de municipios   | Población    |
| Menos de 5.000 hab.     | 173              | 220,886          | 183              | 229,933          | 94.5%              | 96.1%        |
| De 5.001 a 20.000 hab.  | 49               | 518,761          | 49               | 518,761          | 100.0%             | 100.0%       |
| De 20.001 a 50.000 hab. | 12               | 388,455          | 12               | 388,455          | 100.0%             | 100.0%       |
| Más de 50.000 hab.      | 6                | 1,004,316        | 6                | 1,004,316        | 100.0%             | 100.0%       |
| <b>TOTAL</b>            | <b>240</b>       | <b>2,132,418</b> | <b>250</b>       | <b>2,141,465</b> | <b>96.0%</b>       | <b>99.6%</b> |

  

| <b>MEDIA 2004-2007</b>  |                  |                  |                  |                  |                    |              |
|-------------------------|------------------|------------------|------------------|------------------|--------------------|--------------|
| Tramos de población     | MUESTRA          |                  | TOTAL            |                  | PORCENTAJE MUESTRA |              |
|                         | Nº de municipios | Población        | Nº de municipios | Población        | Nº de municipios   | Población    |
| Menos de 5.000 hab.     | 174              | 215,233          | 184              | 228,027          | 94.6%              | 94.4%        |
| De 5.001 a 20.000 hab.  | 46               | 484,109          | 48               | 510,051          | 94.8%              | 94.9%        |
| De 20.001 a 50.000 hab. | 12               | 377,177          | 12               | 377,177          | 100.0%             | 100.0%       |
| Más de 50.000 hab.      | 6                | 1,013,376        | 6                | 1,013,376        | 100.0%             | 100.0%       |
| <b>TOTAL</b>            | <b>238</b>       | <b>2,089,895</b> | <b>250</b>       | <b>2,128,631</b> | <b>95.0%</b>       | <b>98.2%</b> |

Fuente: Elaboración propia a partir de Ministerio de Economía y Hacienda

**Cuadro 15.2. Gasto por habitante de los municipios de País Vasco. Liquidaciones 2003-2007. Euros per cápita.**

| Tipo de gasto                         | 2003         | 2004         | 2005         | 2006         | 2007         | Media        | % Δ acumulado |
|---------------------------------------|--------------|--------------|--------------|--------------|--------------|--------------|---------------|
| Gasto no obligatorio (A)              | 344.75       | 349.44       | 330.10       | 354.12       | 411.75       | 361.83       | 19.4%         |
| Gasto obligatorio                     | 734.07       | 793.78       | 900.57       | 934.00       | 1,100.12     | 933.03       | 49.9%         |
| Gasto total (B)                       | 1,078.82     | 1,143.22     | 1,230.67     | 1,288.12     | 1,511.87     | 1,294.85     | 40.1%         |
| <b>% Gasto no obligatorio (A)/(B)</b> | <b>32.0%</b> | <b>30.6%</b> | <b>26.8%</b> | <b>27.5%</b> | <b>27.2%</b> | <b>27.9%</b> |               |

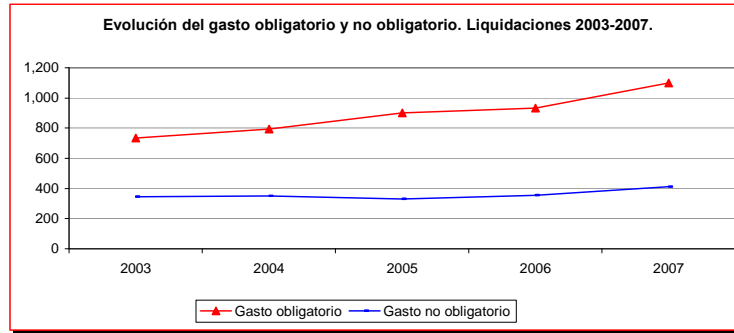

Fuente: Elaboración propia a partir de Ministerio de Economía y Hacienda

**Cuadro 15.3. Clasificación funcional del gasto no obligatorio de los municipios del País Vasco. Evolución 2003-2007.**

| <b>Panel A. Euros per cápita.</b>                | 2003          | 2004          | 2005          | 2006          | 2007          | Media         |
|--|---------------|---------------|---------------|---------------|---------------|---------------|
| 2.2 Seguridad y Protección Civil                 | 74.98         | 74.41         | 87.90         | 92.35         | 106.37        | 90.34         |
| 3.2 Promoción social                             | 36.52         | 41.15         | 41.39         | 40.93         | 46.77         | 42.59         |
| 4.1 Sanidad                                      | 15.78         | 12.56         | 15.69         | 13.70         | 14.42         | 14.08         |
| 4.2 Educación                                    | 26.21         | 22.65         | 17.42         | 18.52         | 29.44         | 22.08         |
| 4.5 Cultura                                      | 86.20         | 108.47        | 109.27        | 123.89        | 143.85        | 121.56        |
| 4.6 Otros Servicios Comunitarios y Sociales      | 26.77         | 21.59         | 12.46         | 12.68         | 13.67         | 15.12         |
| 5.1 Infraestructuras Básicas y Transportes       | 27.89         | 32.77         | 5.71          | 9.85          | 11.40         | 15.00         |
| 5.2 Comunicaciones                               | 0.45          | 0.80          | 0.52          | 1.04          | 0.83          | 0.80          |
| 5.3 Infraestructura Agraria                      | 5.02          | 6.07          | 6.34          | 10.75         | 12.22         | 8.88          |
| 5.4 Investigación Científica, Técnica y Aplicada | 0.13          | 0.06          | 0.09          | 0.12          | 0.20          | 0.12          |
| 5.5 Información Básica y Estadística             | 7.78          | 0.13          | 0.21          | 0.19          | 0.29          | 0.21          |
| 6.2 Regulación Comercial                         | 13.96         | 4.27          | 5.21          | 2.36          | 4.72          | 4.14          |
| 6.3 Regulación Financiera                        | 0.13          | 0.00          | 0.01          | 0.00          | 0.00          | 0.00          |
| 7.1 Agricultura, Ganadería y Pesca               | 0.61          | 2.85          | 0.65          | 0.72          | 0.77          | 1.25          |
| 7.2 Industria                                    | 3.75          | 5.93          | 9.01          | 5.79          | 6.17          | 6.70          |
| 7.3 Energía                                      | 1.27          | 0.94          | 0.90          | 0.64          | 0.20          | 0.67          |
| 7.4 Minería                                      | 0.00          | 0.00          | 0.00          | 0.00          | 0.00          | 0.00          |
| 7.5 Turismo                                      | 4.14          | 6.84          | 8.02          | 8.07          | 8.75          | 7.92          |
| 9.1 Transferencias a Administraciones Públicas   | 13.15         | 7.94          | 9.30          | 12.50         | 11.67         | 10.37         |
| <b>GASTO TOTAL</b>                               | <b>344.75</b> | <b>349.44</b> | <b>330.10</b> | <b>354.12</b> | <b>411.75</b> | <b>361.83</b> |
| <b>Panel B. Distribución porcentual.</b>         | 2003          | 2004          | 2005          | 2006          | 2007          | Media         |
| 2.2 Seguridad y Protección Civil                 | 21.7%         | 21.3%         | 26.6%         | 26.1%         | 25.8%         | 25.0%         |
| 3.2 Promoción social                             | 10.6%         | 11.8%         | 12.5%         | 11.6%         | 11.4%         | 11.8%         |
| 4.1 Sanidad                                      | 4.6%          | 3.6%          | 4.8%          | 3.9%          | 3.5%          | 3.9%          |
| 4.2 Educación                                    | 7.6%          | 6.5%          | 5.3%          | 5.2%          | 7.1%          | 6.1%          |
| 4.5 Cultura                                      | 25.0%         | 31.0%         | 33.1%         | 35.0%         | 34.9%         | 33.6%         |
| 4.6 Otros Servicios Comunitarios y Sociales      | 7.8%          | 6.2%          | 3.8%          | 3.6%          | 3.3%          | 4.2%          |
| 5.1 Infraestructuras Básicas y Transportes       | 8.1%          | 9.4%          | 1.7%          | 2.8%          | 2.8%          | 4.1%          |
| 5.2 Comunicaciones                               | 0.1%          | 0.2%          | 0.2%          | 0.3%          | 0.2%          | 0.2%          |
| 5.3 Infraestructura Agraria                      | 1.5%          | 1.7%          | 1.9%          | 3.0%          | 3.0%          | 2.5%          |
| 5.4 Investigación Científica, Técnica y Aplicada | 0.0%          | 0.0%          | 0.0%          | 0.0%          | 0.0%          | 0.0%          |
| 5.5 Información Básica y Estadística             | 2.3%          | 0.0%          | 0.1%          | 0.1%          | 0.1%          | 0.1%          |
| 6.2 Regulación Comercial                         | 4.1%          | 1.2%          | 1.6%          | 0.7%          | 1.1%          | 1.1%          |
| 6.3 Regulación Financiera                        | 0.0%          | 0.0%          | 0.0%          | 0.0%          | 0.0%          | 0.0%          |
| 7.1 Agricultura, Ganadería y Pesca               | 0.2%          | 0.8%          | 0.2%          | 0.2%          | 0.2%          | 0.3%          |
| 7.2 Industria                                    | 1.1%          | 1.7%          | 2.7%          | 1.6%          | 1.5%          | 1.9%          |
| 7.3 Energía                                      | 0.4%          | 0.3%          | 0.3%          | 0.2%          | 0.0%          | 0.2%          |
| 7.4 Minería                                      | 0.0%          | 0.0%          | 0.0%          | 0.0%          | 0.0%          | 0.0%          |
| 7.5 Turismo                                      | 1.2%          | 2.0%          | 2.4%          | 2.3%          | 2.1%          | 2.2%          |
| 9.1 Transferencias a Administraciones Públicas   | 3.8%          | 2.3%          | 2.8%          | 3.5%          | 2.8%          | 2.9%          |
| <b>GASTO TOTAL</b>                               | <b>100.0%</b> | <b>100.0%</b> | <b>100.0%</b> | <b>100.0%</b> | <b>100.0%</b> | <b>100.0%</b> |

Fuente: Elaboración propia a partir de Ministerio de Economía y Hacienda

**Cuadro 15.4. Clasificación económica del gasto no obligatorio de los municipios del País Vasco. Evolución 2003-2007.**

| <i>Panel A. Euros per cápita.</i>                   | 2003          | 2004          | 2005          | 2006          | 2007          | Media         |
|---|---------------|---------------|---------------|---------------|---------------|---------------|
| Capítulo 1. Gastos de personal                      | 120.76        | 124.90        | 132.45        | 138.82        | 167.40        | 141.07        |
| Capítulo 2. Gastos en bienes corrientes y servicios | 62.06         | 74.62         | 66.04         | 76.98         | 103.44        | 80.49         |
| Capítulo 3. Gastos financieros                      | 0.00          | 0.01          | 0.01          | 0.00          | 0.03          | 0.01          |
| Capítulo 4. Transferencias corrientes               | 61.23         | 57.63         | 72.95         | 76.18         | 60.95         | 66.85         |
| <b>Gasto corriente</b>                              | <b>244.05</b> | <b>257.17</b> | <b>271.46</b> | <b>291.99</b> | <b>331.83</b> | <b>288.42</b> |
| Capítulo 6. Inversiones reales                      | 76.40         | 83.75         | 51.13         | 53.34         | 68.07         | 64.21         |
| Capítulo 7. Transferencias de capital               | 13.08         | 6.88          | 4.92          | 6.61          | 8.07          | 6.64          |
| <b>Gasto de capital</b>                             | <b>89.48</b>  | <b>90.63</b>  | <b>56.05</b>  | <b>59.95</b>  | <b>76.13</b>  | <b>70.85</b>  |
| Capítulo 8. Activos financieros                     | 11.10         | 1.58          | 2.52          | 2.14          | 3.76          | 2.50          |
| Capítulo 9. Pasivos financieros                     | 0.12          | 0.06          | 0.07          | 0.04          | 0.03          | 0.05          |
| <b>Gasto financiero</b>                             | <b>11.21</b>  | <b>1.64</b>   | <b>2.59</b>   | <b>2.18</b>   | <b>3.79</b>   | <b>2.56</b>   |
| <b>GASTO TOTAL</b>                                  | <b>344.75</b> | <b>349.44</b> | <b>330.10</b> | <b>354.12</b> | <b>411.75</b> | <b>361.83</b> |

| <i>Panel B. Distribución porcentual.</i>            | 2003          | 2004          | 2005          | 2006          | 2007          | Media         |
|---|---------------|---------------|---------------|---------------|---------------|---------------|
| Capítulo 1. Gastos de personal                      | 35.0%         | 35.7%         | 40.1%         | 39.2%         | 40.7%         | 39.0%         |
| Capítulo 2. Gastos en bienes corrientes y servicios | 18.0%         | 21.4%         | 20.0%         | 21.7%         | 25.1%         | 22.2%         |
| Capítulo 3. Gastos financieros                      | 0.0%          | 0.0%          | 0.0%          | 0.0%          | 0.0%          | 0.0%          |
| Capítulo 4. Transferencias corrientes               | 17.8%         | 16.5%         | 22.1%         | 21.5%         | 14.8%         | 18.5%         |
| <b>Gasto corriente</b>                              | <b>70.8%</b>  | <b>73.6%</b>  | <b>82.2%</b>  | <b>82.5%</b>  | <b>80.6%</b>  | <b>79.7%</b>  |
| Capítulo 6. Inversiones reales                      | 22.2%         | 24.0%         | 15.5%         | 15.1%         | 16.5%         | 17.7%         |
| Capítulo 7. Transferencias de capital               | 3.8%          | 2.0%          | 1.5%          | 1.9%          | 2.0%          | 1.8%          |
| <b>Gasto de capital</b>                             | <b>26.0%</b>  | <b>25.9%</b>  | <b>17.0%</b>  | <b>16.9%</b>  | <b>18.5%</b>  | <b>19.6%</b>  |
| Capítulo 8. Activos financieros                     | 3.2%          | 0.5%          | 0.8%          | 0.6%          | 0.9%          | 0.7%          |
| Capítulo 9. Pasivos financieros                     | 0.0%          | 0.0%          | 0.0%          | 0.0%          | 0.0%          | 0.0%          |
| <b>Gasto financiero</b>                             | <b>3.3%</b>   | <b>0.5%</b>   | <b>0.8%</b>   | <b>0.6%</b>   | <b>0.9%</b>   | <b>0.7%</b>   |
| <b>GASTO TOTAL</b>                                  | <b>100.0%</b> | <b>100.0%</b> | <b>100.0%</b> | <b>100.0%</b> | <b>100.0%</b> | <b>100.0%</b> |

Fuente: Elaboración propia a partir de Ministerio de Economía y Hacienda

**Cuadro 15.5. Gasto no obligatorio de los municipios del País Vasco por tramos de población. Evolución 2003-2007.**

| <i>Panel A. Euros per cápita.</i> | 2003          | 2004          | 2005          | 2006          | 2007          | Media         |
|-----------------------------------|---------------|---------------|---------------|---------------|---------------|---------------|
| Menos de 5.000 hab.               | 449.44        | 441.03        | 529.16        | 515.05        | 539.63        | 505.36        |
| De 5.001 a 20.000 hab.            | 300.20        | 277.16        | 280.81        | 335.87        | 381.32        | 320.56        |
| De 20.001 a 50.000 hab.           | 247.27        | 276.68        | 255.46        | 279.20        | 328.99        | 285.31        |
| Más de 50.000 hab.                | 365.64        | 387.63        | 342.58        | 356.04        | 431.35        | 379.53        |
| <b>GASTO TOTAL</b>                | <b>344.75</b> | <b>349.44</b> | <b>330.10</b> | <b>354.12</b> | <b>411.75</b> | <b>361.83</b> |

| <i>Panel B. Porcentaje de gasto no obligatorio sobre el gasto total.</i> | 2003         | 2004         | 2005         | 2006         | 2007         | Media        |
|--|--------------|--------------|--------------|--------------|--------------|--------------|
| Menos de 5.000 hab.  | 32.8%        | 30.8%        | 32.9%        | 30.7%        | 29.6%        | 30.9%        |
| De 5.001 a 20.000 hab.   | 27.7%        | 25.0%        | 22.1%        | 25.8%        | 25.0%        | 24.6%        |
| De 20.001 a 50.000 hab.  | 27.9%        | 28.9%        | 24.0%        | 25.2%        | 24.9%        | 25.5%        |
| Más de 50.000 hab.   | 33.8%        | 33.5%        | 28.4%        | 28.2%        | 28.5%        | 29.6%        |
| <b>GASTO TOTAL</b>   | <b>32.0%</b> | <b>30.6%</b> | <b>26.8%</b> | <b>27.5%</b> | <b>27.2%</b> | <b>27.9%</b> |

| <i>Panel C. Gasto no obligatorio por habitante. Media=100.</i> | 2003          | 2004          | 2005          | 2006          | 2007          | Media         |
|--|---------------|---------------|---------------|---------------|---------------|---------------|
| Menos de 5.000 hab.  | 130.37        | 126.21        | 160.30        | 145.44        | 131.06        | 139.67        |
| De 5.001 a 20.000 hab.   | 87.08         | 79.31         | 85.07         | 94.85         | 92.61         | 88.59         |
| De 20.001 a 50.000 hab.  | 71.72         | 79.18         | 77.39         | 78.84         | 79.90         | 78.85         |
| Más de 50.000 hab.   | 106.06        | 110.93        | 103.78        | 100.54        | 104.76        | 104.89        |
| <b>GASTO TOTAL</b>   | <b>100.00</b> | <b>100.00</b> | <b>100.00</b> | <b>100.00</b> | <b>100.00</b> | <b>100.00</b> |

Fuente: Elaboración propia a partir de Ministerio Economía y Hacienda



*Anexo 16. Cuadros de gasto (obligatorio y no obligatorio) de los municipios de La Rioja. Liquidaciones 2003-2007.*

**Cuadro 16.1. Descripción de la muestra de municipios de La Rioja por tramos de población.**

| <b>AÑO 2004</b>         |                  |                |                  |                |                    |              |
|-------------------------|------------------|----------------|------------------|----------------|--------------------|--------------|
| Tramos de población     | MUESTRA          |                | TOTAL            |                | PORCENTAJE MUESTRA |              |
|                         | Nº de municipios | Población      | Nº de municipios | Población      | Nº de municipios   | Población    |
| Menos de 5.000 hab.     | 146              | 70,406         | 166              | 76,759         | 88.0%              | 91.7%        |
| De 5.001 a 20.000 hab.  | 5                | 47,220         | 6                | 52,848         | 83.3%              | 89.4%        |
| De 20.001 a 50.000 hab. | 1                | 22,378         | 1                | 22,378         | 100.0%             | 100.0%       |
| Más de 50.000 hab.      | 1                | 141,568        | 1                | 141,568        | 100.0%             | 100.0%       |
| <b>TOTAL</b>            | <b>153</b>       | <b>281,572</b> | <b>174</b>       | <b>293,553</b> | <b>87.9%</b>       | <b>95.9%</b> |

| <b>AÑO 2005</b>         |                  |                |                  |                |                    |              |
|-------------------------|------------------|----------------|------------------|----------------|--------------------|--------------|
| Tramos de población     | MUESTRA          |                | TOTAL            |                | PORCENTAJE MUESTRA |              |
|                         | Nº de municipios | Población      | Nº de municipios | Población      | Nº de municipios   | Población    |
| Menos de 5.000 hab.     | 139              | 70,140         | 167              | 78,756         | 83.2%              | 89.1%        |
| De 5.001 a 20.000 hab.  | 5                | 48,305         | 6                | 54,591         | 83.3%              | 88.5%        |
| De 20.001 a 50.000 hab. | 1                | 23,171         | 1                | 23,171         | 100.0%             | 100.0%       |
| Más de 50.000 hab.      | 1                | 144,935        | 1                | 144,935        | 100.0%             | 100.0%       |
| <b>TOTAL</b>            | <b>146</b>       | <b>286,551</b> | <b>175</b>       | <b>301,453</b> | <b>83.4%</b>       | <b>95.1%</b> |

| <b>AÑO 2006</b>         |                  |                |                  |                |                    |              |
|-------------------------|------------------|----------------|------------------|----------------|--------------------|--------------|
| Tramos de población     | MUESTRA          |                | TOTAL            |                | PORCENTAJE MUESTRA |              |
|                         | Nº de municipios | Población      | Nº de municipios | Población      | Nº de municipios   | Población    |
| Menos de 5.000 hab.     | 146              | 66,520         | 167              | 80,128         | 87.4%              | 83.0%        |
| De 5.001 a 20.000 hab.  | 5                | 49,056         | 6                | 55,888         | 83.3%              | 87.8%        |
| De 20.001 a 50.000 hab. | 1                | 23,708         | 1                | 23,708         | 100.0%             | 100.0%       |
| Más de 50.000 hab.      | 1                | 147,036        | 1                | 147,036        | 100.0%             | 100.0%       |
| <b>TOTAL</b>            | <b>153</b>       | <b>286,320</b> | <b>175</b>       | <b>306,760</b> | <b>87.4%</b>       | <b>93.3%</b> |

| <b>AÑO 2007</b>         |                  |                |                  |                |                    |              |
|-------------------------|------------------|----------------|------------------|----------------|--------------------|--------------|
| Tramos de población     | MUESTRA          |                | TOTAL            |                | PORCENTAJE MUESTRA |              |
|                         | Nº de municipios | Población      | Nº de municipios | Población      | Nº de municipios   | Población    |
| Menos de 5.000 hab.     | 150              | 70,666         | 166              | 77,085         | 90.4%              | 91.7%        |
| De 5.001 a 20.000 hab.  | 6                | 55,266         | 7                | 62,644         | 85.7%              | 88.2%        |
| De 20.001 a 50.000 hab. | 1                | 23,768         | 1                | 23,768         | 100.0%             | 100.0%       |
| Más de 50.000 hab.      | 1                | 145,866        | 1                | 145,866        | 100.0%             | 100.0%       |
| <b>TOTAL</b>            | <b>158</b>       | <b>295,566</b> | <b>175</b>       | <b>309,363</b> | <b>90.3%</b>       | <b>95.5%</b> |

  

| <b>MEDIA 2004-2007</b>  |                  |                |                  |                |                    |              |
|-------------------------|------------------|----------------|------------------|----------------|--------------------|--------------|
| Tramos de población     | MUESTRA          |                | TOTAL            |                | PORCENTAJE MUESTRA |              |
|                         | Nº de municipios | Población      | Nº de municipios | Población      | Nº de municipios   | Población    |
| Menos de 5.000 hab.     | 145              | 69,433         | 167              | 78,182         | 87.2%              | 88.8%        |
| De 5.001 a 20.000 hab.  | 5                | 49,962         | 6                | 56,493         | 84.0%              | 88.4%        |
| De 20.001 a 50.000 hab. | 1                | 23,256         | 1                | 23,256         | 100.0%             | 100.0%       |
| Más de 50.000 hab.      | 1                | 144,851        | 1                | 144,851        | 100.0%             | 100.0%       |
| <b>TOTAL</b>            | <b>153</b>       | <b>287,502</b> | <b>175</b>       | <b>302,782</b> | <b>87.3%</b>       | <b>95.0%</b> |

Fuente: Elaboración propia a partir de Ministerio de Economía y Hacienda

**Cuadro 16.2. Gasto por habitante de los municipios de La Rioja. Liquidaciones 2003-2007. Euros per cápita.**

| Tipo de gasto                         | 2003         | 2004         | 2005         | 2006         | 2007         | Media        | % Δ acumulado |
|---------------------------------------|--------------|--------------|--------------|--------------|--------------|--------------|---------------|
| Gasto no obligatorio (A)              | 262.30       | 206.62       | 233.23       | 284.28       | 254.39       | 244.86       | -3.0%         |
| Gasto obligatorio                     | 633.96       | 655.60       | 728.38       | 875.61       | 1,014.52     | 820.76       | 60.0%         |
| Gasto total (B)                       | 896.26       | 862.22       | 961.61       | 1,159.89     | 1,268.91     | 1,065.62     | 41.6%         |
| <b>% Gasto no obligatorio (A)/(B)</b> | <b>29.3%</b> | <b>24.0%</b> | <b>24.3%</b> | <b>24.5%</b> | <b>20.0%</b> | <b>23.0%</b> |               |

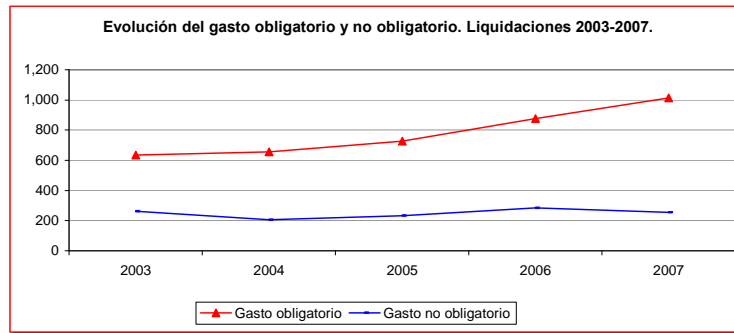

Fuente: Elaboración propia a partir de Ministerio de Economía y Hacienda

**Cuadro 16.3. Clasificación funcional del gasto no obligatorio de los municipios de La Rioja. Evolución 2003-2007.**

| <b>Panel A. Euros per cápita.</b>                | 2003          | 2004          | 2005          | 2006          | 2007          | Media         |
|--|---------------|---------------|---------------|---------------|---------------|---------------|
| 2.2 Seguridad y Protección Civil                 | 51.38         | 51.52         | 55.38         | 61.58         | 61.07         | 57.44         |
| 3.2 Promoción social                             | 32.46         | 23.21         | 21.47         | 21.82         | 20.76         | 21.80         |
| 4.1 Sanidad                                      | 3.95          | 4.43          | 8.00          | 7.74          | 4.10          | 6.06          |
| 4.2 Educación                                    | 1.95          | 3.78          | 6.20          | 5.77          | 2.31          | 4.50          |
| 4.5 Cultura                                      | 123.09        | 65.01         | 79.04         | 83.31         | 101.42        | 82.42         |
| 4.6 Otros Servicios Comunitarios y Sociales      | 16.19         | 21.07         | 20.06         | 29.07         | 23.85         | 23.53         |
| 5.1 Infraestructuras Básicas y Transportes       | 16.60         | 11.34         | 7.35          | 36.91         | 4.27          | 14.90         |
| 5.2 Comunicaciones                               | 0.30          | 0.32          | 0.82          | 0.90          | 0.27          | 0.57          |
| 5.3 Infraestructura Agraria                      | 1.56          | 2.93          | 10.29         | 7.29          | 3.67          | 6.04          |
| 5.4 Investigación Científica, Técnica y Aplicada | 1.03          | 0.08          | 0.05          | 0.14          | 0.00          | 0.07          |
| 5.5 Información Básica y Estadística             | 0.10          | 1.01          | 0.85          | 1.40          | 0.30          | 0.88          |
| 6.2 Regulación Comercial                         | 6.49          | 6.18          | 8.53          | 10.16         | 6.93          | 7.95          |
| 6.3 Regulación Financiera                        | 0.09          | 0.04          | 0.01          | 0.02          | 0.00          | 0.02          |
| 7.1 Agricultura, Ganadería y Pesca               | 0.88          | 1.78          | 2.01          | 2.17          | 1.48          | 1.86          |
| 7.2 Industria                                    | 2.61          | 6.30          | 2.95          | 2.92          | 9.22          | 5.37          |
| 7.3 Energía                                      | 0.21          | 1.08          | 0.41          | 0.99          | 0.31          | 0.69          |
| 7.4 Minería                                      | 0.00          | 0.00          | 0.00          | 0.00          | 0.01          | 0.00          |
| 7.5 Turismo                                      | 2.17          | 5.19          | 8.08          | 9.66          | 12.71         | 8.96          |
| 9.1 Transferencias a Administraciones Públicas   | 1.23          | 1.34          | 1.76          | 2.42          | 1.70          | 1.80          |
| <b>GASTO TOTAL</b>                               | <b>262.30</b> | <b>206.62</b> | <b>233.23</b> | <b>284.28</b> | <b>254.39</b> | <b>244.86</b> |

| <b>Panel B. Distribución porcentual.</b>         | 2003          | 2004          | 2005          | 2006          | 2007          | Media         |
|--|---------------|---------------|---------------|---------------|---------------|---------------|
| 2.2 Seguridad y Protección Civil                 | 19.6%         | 24.9%         | 23.7%         | 21.7%         | 24.0%         | 23.5%         |
| 3.2 Promoción social                             | 12.4%         | 11.2%         | 9.2%          | 7.7%          | 8.2%          | 8.9%          |
| 4.1 Sanidad                                      | 1.5%          | 2.1%          | 3.4%          | 2.7%          | 1.6%          | 2.5%          |
| 4.2 Educación                                    | 0.7%          | 1.8%          | 2.7%          | 2.0%          | 0.9%          | 1.8%          |
| 4.5 Cultura                                      | 46.9%         | 31.5%         | 33.9%         | 29.3%         | 39.9%         | 33.7%         |
| 4.6 Otros Servicios Comunitarios y Sociales      | 6.2%          | 10.2%         | 8.6%          | 10.2%         | 9.4%          | 9.6%          |
| 5.1 Infraestructuras Básicas y Transportes       | 6.3%          | 5.5%          | 3.1%          | 13.0%         | 1.7%          | 6.1%          |
| 5.2 Comunicaciones                               | 0.1%          | 0.2%          | 0.4%          | 0.3%          | 0.1%          | 0.2%          |
| 5.3 Infraestructura Agraria                      | 0.6%          | 1.4%          | 4.4%          | 2.6%          | 1.4%          | 2.5%          |
| 5.4 Investigación Científica, Técnica y Aplicada | 0.4%          | 0.0%          | 0.0%          | 0.0%          | 0.0%          | 0.0%          |
| 5.5 Información Básica y Estadística             | 0.0%          | 0.5%          | 0.4%          | 0.5%          | 0.1%          | 0.4%          |
| 6.2 Regulación Comercial                         | 2.5%          | 3.0%          | 3.7%          | 3.6%          | 2.7%          | 3.2%          |
| 6.3 Regulación Financiera                        | 0.0%          | 0.0%          | 0.0%          | 0.0%          | 0.0%          | 0.0%          |
| 7.1 Agricultura, Ganadería y Pesca               | 0.3%          | 0.9%          | 0.9%          | 0.8%          | 0.6%          | 0.8%          |
| 7.2 Industria                                    | 1.0%          | 3.0%          | 1.3%          | 1.0%          | 3.6%          | 2.2%          |
| 7.3 Energía                                      | 0.1%          | 0.5%          | 0.2%          | 0.3%          | 0.1%          | 0.3%          |
| 7.4 Minería                                      | 0.0%          | 0.0%          | 0.0%          | 0.0%          | 0.0%          | 0.0%          |
| 7.5 Turismo                                      | 0.8%          | 2.5%          | 3.5%          | 3.4%          | 5.0%          | 3.7%          |
| 9.1 Transferencias a Administraciones Públicas   | 0.5%          | 0.6%          | 0.8%          | 0.9%          | 0.7%          | 0.7%          |
| <b>GASTO TOTAL</b>                               | <b>100.0%</b> | <b>100.0%</b> | <b>100.0%</b> | <b>100.0%</b> | <b>100.0%</b> | <b>100.0%</b> |

Fuente: Elaboración propia a partir de Ministerio de Economía y Hacienda

**Cuadro 16.4. Clasificación económica del gasto no obligatorio de los municipios de La Rioja. Evolución 2003-2007.**

| <i>Panel A. Euros per cápita.</i>                   | 2003          | 2004          | 2005          | 2006          | 2007          | Media         |
|---|---------------|---------------|---------------|---------------|---------------|---------------|
| Capítulo 1. Gastos de personal                      | 59.11         | 59.12         | 62.25         | 68.70         | 69.04         | 64.83         |
| Capítulo 2. Gastos en bienes corrientes y servicios | 89.10         | 65.45         | 79.70         | 82.58         | 108.80        | 84.41         |
| Capítulo 3. Gastos financieros                      | 0.01          | 0.00          | 0.00          | 0.00          | 0.00          | 0.00          |
| Capítulo 4. Transferencias corrientes               | 17.21         | 16.08         | 18.07         | 19.00         | 18.32         | 17.88         |
| <b>Gasto corriente</b>                              | <b>165.43</b> | <b>140.65</b> | <b>160.02</b> | <b>170.29</b> | <b>196.17</b> | <b>167.12</b> |
| Capítulo 6. Inversiones reales                      | 92.14         | 62.41         | 67.29         | 109.72        | 55.08         | 73.52         |
| Capítulo 7. Transferencias de capital               | 4.71          | 3.54          | 5.89          | 3.39          | 3.12          | 3.98          |
| <b>Gasto de capital</b>                             | <b>96.84</b>  | <b>65.96</b>  | <b>73.18</b>  | <b>113.11</b> | <b>58.21</b>  | <b>77.51</b>  |
| Capítulo 8. Activos financieros                     | 0.03          | 0.01          | 0.03          | 0.88          | 0.01          | 0.23          |
| Capítulo 9. Pasivos financieros                     | 0.00          | 0.00          | 0.00          | 0.00          | 0.01          | 0.00          |
| <b>Gasto financiero</b>                             | <b>0.03</b>   | <b>0.01</b>   | <b>0.03</b>   | <b>0.88</b>   | <b>0.01</b>   | <b>0.23</b>   |
| <b>GASTO TOTAL</b>                                  | <b>262.30</b> | <b>206.62</b> | <b>233.23</b> | <b>284.28</b> | <b>254.39</b> | <b>244.86</b> |

| <i>Panel B. Distribución porcentual.</i>            | 2003          | 2004          | 2005          | 2006          | 2007          | Media         |
|---|---------------|---------------|---------------|---------------|---------------|---------------|
| Capítulo 1. Gastos de personal                      | 22.5%         | 28.6%         | 26.7%         | 24.2%         | 27.1%         | 26.5%         |
| Capítulo 2. Gastos en bienes corrientes y servicios | 34.0%         | 31.7%         | 34.2%         | 29.1%         | 42.8%         | 34.5%         |
| Capítulo 3. Gastos financieros                      | 0.0%          | 0.0%          | 0.0%          | 0.0%          | 0.0%          | 0.0%          |
| Capítulo 4. Transferencias corrientes               | 6.6%          | 7.8%          | 7.7%          | 6.7%          | 7.2%          | 7.3%          |
| <b>Gasto corriente</b>                              | <b>63.1%</b>  | <b>68.1%</b>  | <b>68.6%</b>  | <b>59.9%</b>  | <b>77.1%</b>  | <b>68.3%</b>  |
| Capítulo 6. Inversiones reales                      | 35.1%         | 30.2%         | 28.9%         | 38.6%         | 21.7%         | 30.0%         |
| Capítulo 7. Transferencias de capital               | 1.8%          | 1.7%          | 2.5%          | 1.2%          | 1.2%          | 1.6%          |
| <b>Gasto de capital</b>                             | <b>36.9%</b>  | <b>31.9%</b>  | <b>31.4%</b>  | <b>39.8%</b>  | <b>22.9%</b>  | <b>31.7%</b>  |
| Capítulo 8. Activos financieros                     | 0.0%          | 0.0%          | 0.0%          | 0.3%          | 0.0%          | 0.1%          |
| Capítulo 9. Pasivos financieros                     | 0.0%          | 0.0%          | 0.0%          | 0.0%          | 0.0%          | 0.0%          |
| <b>Gasto financiero</b>                             | <b>0.0%</b>   | <b>0.0%</b>   | <b>0.0%</b>   | <b>0.3%</b>   | <b>0.0%</b>   | <b>0.1%</b>   |
| <b>GASTO TOTAL</b>                                  | <b>100.0%</b> | <b>100.0%</b> | <b>100.0%</b> | <b>100.0%</b> | <b>100.0%</b> | <b>100.0%</b> |

Fuente: Elaboración propia a partir de Ministerio de Economía y Hacienda

**Cuadro 16.5. Gasto no obligatorio de los municipios de La Rioja por tramos de población. Evolución 2003-2007.**

| <i>Panel A. Euros per cápita.</i> | 2003          | 2004          | 2005          | 2006          | 2007          | Media         |
|-----------------------------------|---------------|---------------|---------------|---------------|---------------|---------------|
| Menos de 5.000 hab.               | 299.82        | 318.18        | 361.72        | 418.58        | 378.62        | 368.60        |
| De 5.001 a 20.000 hab.            | 221.76        | 244.94        | 265.16        | 427.12        | 273.79        | 302.52        |
| De 20.001 a 50.000 hab.           | 168.99        | 171.03        | 163.36        | 203.14        | 199.19        | 184.50        |
| Más de 50.000 hab.                | 274.77        | 143.97        | 171.58        | 188.95        | 195.84        | 175.35        |
| <b>GASTO TOTAL</b>                | <b>262.30</b> | <b>206.62</b> | <b>233.23</b> | <b>284.28</b> | <b>254.39</b> | <b>244.86</b> |

| <i>Panel B. Porcentaje de gasto no obligatorio sobre el gasto total.</i> | 2003         | 2004         | 2005         | 2006         | 2007         | Media        |
|--|--------------|--------------|--------------|--------------|--------------|--------------|
| Menos de 5.000 hab.  | 31.6%        | 31.3%        | 31.5%        | 30.2%        | 24.6%        | 29.0%        |
| De 5.001 a 20.000 hab.   | 29.4%        | 26.9%        | 27.3%        | 39.7%        | 24.9%        | 29.7%        |
| De 20.001 a 50.000 hab.  | 21.0%        | 22.9%        | 20.7%        | 25.8%        | 20.8%        | 22.4%        |
| Más de 50.000 hab.   | 29.4%        | 18.3%        | 19.2%        | 16.5%        | 15.6%        | 17.1%        |
| <b>GASTO TOTAL</b>   | <b>29.3%</b> | <b>24.0%</b> | <b>24.3%</b> | <b>24.5%</b> | <b>20.0%</b> | <b>23.0%</b> |

| <i>Panel C. Gasto no obligatorio por habitante. Media=100.</i> | 2003          | 2004          | 2005          | 2006          | 2007          | Media         |
|--|---------------|---------------|---------------|---------------|---------------|---------------|
| Menos de 5.000 hab.  | 114.30        | 154.00        | 155.09        | 147.24        | 148.84        | 150.53        |
| De 5.001 a 20.000 hab.   | 84.54         | 118.55        | 113.69        | 150.24        | 107.63        | 123.55        |
| De 20.001 a 50.000 hab.  | 64.43         | 82.78         | 70.04         | 71.46         | 78.30         | 75.35         |
| Más de 50.000 hab.   | 104.75        | 69.68         | 73.57         | 66.47         | 76.99         | 71.61         |
| <b>GASTO TOTAL</b>   | <b>100.00</b> | <b>100.00</b> | <b>100.00</b> | <b>100.00</b> | <b>100.00</b> | <b>100.00</b> |

Fuente: Elaboración propia a partir de Ministerio Economía y Hacienda





*Anexo 17. Cuadros de gasto (obligatorio y no obligatorio) de los municipios de la C. Valenciana. Liquidaciones 2003-2007.*

**Cuadro 17.1. Descripción de la muestra de municipios de la Comunidad Valenciana por tramos de población.**

| <b>AÑO 2004</b>         |                  |                  |                  |                  |                    |              |
|-------------------------|------------------|------------------|------------------|------------------|--------------------|--------------|
| Tramos de población     | MUESTRA          |                  | TOTAL            |                  | PORCENTAJE MUESTRA |              |
|                         | Nº de municipios | Población        | Nº de municipios | Población        | Nº de municipios   | Población    |
| Menos de 5.000 hab.     | 230              | 306,056          | 395              | 459,966          | 58.2%              | 66.5%        |
| De 5.001 a 20.000 hab.  | 96               | 990,331          | 97               | 996,215          | 99.0%              | 99.4%        |
| De 20.001 a 50.000 hab. | 37               | 1,047,854        | 37               | 1,047,854        | 100.0%             | 100.0%       |
| Más de 50.000 hab.      | 13               | 2,039,269        | 13               | 2,039,269        | 100.0%             | 100.0%       |
| <b>TOTAL</b>            | <b>376</b>       | <b>4,383,510</b> | <b>542</b>       | <b>4,543,304</b> | <b>69.4%</b>       | <b>96.5%</b> |

| <b>AÑO 2005</b>         |                  |                  |                  |                  |                    |              |
|-------------------------|------------------|------------------|------------------|------------------|--------------------|--------------|
| Tramos de población     | MUESTRA          |                  | TOTAL            |                  | PORCENTAJE MUESTRA |              |
|                         | Nº de municipios | Población        | Nº de municipios | Población        | Nº de municipios   | Población    |
| Menos de 5.000 hab.     | 308              | 407,301          | 395              | 473,067          | 78.0%              | 86.1%        |
| De 5.001 a 20.000 hab.  | 91               | 955,588          | 94               | 977,921          | 96.8%              | 97.7%        |
| De 20.001 a 50.000 hab. | 39               | 1,111,134        | 40               | 1,139,117        | 97.5%              | 97.5%        |
| Más de 50.000 hab.      | 13               | 2,102,344        | 13               | 2,102,344        | 100.0%             | 100.0%       |
| <b>TOTAL</b>            | <b>451</b>       | <b>4,576,367</b> | <b>542</b>       | <b>4,692,449</b> | <b>83.2%</b>       | <b>97.5%</b> |

| <b>AÑO 2006</b>         |                  |                  |                  |                  |                    |              |
|-------------------------|------------------|------------------|------------------|------------------|--------------------|--------------|
| Tramos de población     | MUESTRA          |                  | TOTAL            |                  | PORCENTAJE MUESTRA |              |
|                         | Nº de municipios | Población        | Nº de municipios | Población        | Nº de municipios   | Población    |
| Menos de 5.000 hab.     | 314              | 422,832          | 394              | 480,421          | 79.7%              | 88.0%        |
| De 5.001 a 20.000 hab.  | 90               | 941,611          | 92               | 955,647          | 97.8%              | 98.5%        |
| De 20.001 a 50.000 hab. | 43               | 1,229,107        | 43               | 1,229,107        | 100.0%             | 100.0%       |
| Más de 50.000 hab.      | 13               | 2,141,733        | 13               | 2,141,733        | 100.0%             | 100.0%       |
| <b>TOTAL</b>            | <b>460</b>       | <b>4,735,283</b> | <b>542</b>       | <b>4,806,908</b> | <b>84.9%</b>       | <b>98.5%</b> |

| <b>AÑO 2007</b>         |                  |                  |                  |                  |                    |              |
|-------------------------|------------------|------------------|------------------|------------------|--------------------|--------------|
| Tramos de población     | MUESTRA          |                  | TOTAL            |                  | PORCENTAJE MUESTRA |              |
|                         | Nº de municipios | Población        | Nº de municipios | Población        | Nº de municipios   | Población    |
| Menos de 5.000 hab.     | 329              | 437,832          | 392              | 489,598          | 83.9%              | 89.4%        |
| De 5.001 a 20.000 hab.  | 91               | 948,839          | 92               | 954,258          | 98.9%              | 99.4%        |
| De 20.001 a 50.000 hab. | 45               | 1,291,325        | 45               | 1,291,325        | 100.0%             | 100.0%       |
| Más de 50.000 hab.      | 13               | 2,149,848        | 13               | 2,149,848        | 100.0%             | 100.0%       |
| <b>TOTAL</b>            | <b>478</b>       | <b>4,827,844</b> | <b>542</b>       | <b>4,885,029</b> | <b>88.2%</b>       | <b>98.8%</b> |

  

| <b>MEDIA 2004-2007</b>  |                  |                  |                  |                  |                    |              |
|-------------------------|------------------|------------------|------------------|------------------|--------------------|--------------|
| Tramos de población     | MUESTRA          |                  | TOTAL            |                  | PORCENTAJE MUESTRA |              |
|                         | Nº de municipios | Población        | Nº de municipios | Población        | Nº de municipios   | Población    |
| Menos de 5.000 hab.     | 295              | 393,505          | 394              | 475,763          | 74.9%              | 82.7%        |
| De 5.001 a 20.000 hab.  | 92               | 959,092          | 94               | 971,010          | 98.1%              | 98.8%        |
| De 20.001 a 50.000 hab. | 41               | 1,169,855        | 41               | 1,176,851        | 99.4%              | 99.4%        |
| Más de 50.000 hab.      | 13               | 2,108,299        | 13               | 2,108,299        | 100.0%             | 100.0%       |
| <b>TOTAL</b>            | <b>441</b>       | <b>4,630,751</b> | <b>542</b>       | <b>4,731,923</b> | <b>81.4%</b>       | <b>97.9%</b> |

Fuente: Elaboración propia a partir de Ministerio de Economía y Hacienda

**Cuadro 17.2. Gasto por habitante de los municipios de la Comunidad Valenciana. Liquidaciones 2003-2007. Euros per cápita.**

| Tipo de gasto                         | 2003         | 2004         | 2005         | 2006         | 2007         | Media        | % Δ acumulado |
|---------------------------------------|--------------|--------------|--------------|--------------|--------------|--------------|---------------|
| Gasto no obligatorio (A)              | 211.83       | 213.07       | 215.59       | 239.17       | 251.46       | 230.37       | 18.7%         |
| Gasto obligatorio                     | 594.99       | 598.31       | 632.07       | 670.94       | 737.10       | 661.39       | 23.9%         |
| Gasto total (B)                       | 806.82       | 811.38       | 847.66       | 910.11       | 988.56       | 891.76       | 22.5%         |
| <b>% Gasto no obligatorio (A)/(B)</b> | <b>26.3%</b> | <b>26.3%</b> | <b>25.4%</b> | <b>26.3%</b> | <b>25.4%</b> | <b>25.8%</b> |               |

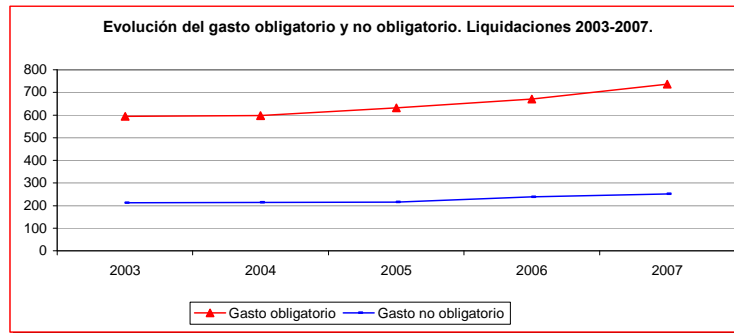

Fuente: Elaboración propia a partir de Ministerio de Economía y Hacienda

**Cuadro 17.3. Clasificación funcional del gasto no obligatorio de los municipios de la Comunidad Valenciana. Evolución 2003-2007.**

| <b>Panel A. Euros per cápita.</b>                | 2003          | 2004          | 2005          | 2006          | 2007          | Media         |
|--|---------------|---------------|---------------|---------------|---------------|---------------|
| 2.2 Seguridad y Protección Civil                 | 64.29         | 68.96         | 72.78         | 79.46         | 84.49         | 76.63         |
| 3.2 Promoción social                             | 18.41         | 17.01         | 19.02         | 21.72         | 22.67         | 20.19         |
| 4.1 Sanidad                                      | 6.58          | 6.28          | 6.84          | 10.04         | 8.39          | 7.93          |
| 4.2 Educación                                    | 25.97         | 15.41         | 3.89          | 2.20          | 2.54          | 5.83          |
| 4.5 Cultura                                      | 55.18         | 58.83         | 62.48         | 68.43         | 74.64         | 66.30         |
| 4.6 Otros Servicios Comunitarios y Sociales      | 10.41         | 14.02         | 13.52         | 18.36         | 15.33         | 15.35         |
| 5.1 Infraestructuras Básicas y Transportes       | 2.85          | 3.88          | 5.20          | 4.43          | 6.00          | 4.90          |
| 5.2 Comunicaciones                               | 0.73          | 0.67          | 0.88          | 0.77          | 0.86          | 0.80          |
| 5.3 Infraestructura Agraria                      | 5.81          | 5.61          | 5.96          | 7.03          | 7.10          | 6.45          |
| 5.4 Investigación Científica, Técnica y Aplicada | 0.13          | 0.07          | 0.14          | 0.10          | 0.08          | 0.10          |
| 5.5 Información Básica y Estadística             | 0.64          | 0.68          | 0.92          | 1.03          | 0.79          | 0.86          |
| 6.2 Regulación Comercial                         | 5.76          | 5.44          | 6.63          | 6.33          | 6.76          | 6.31          |
| 6.3 Regulación Financiera                        | 0.04          | 0.04          | 0.04          | 0.06          | 0.31          | 0.12          |
| 7.1 Agricultura, Ganadería y Pesca               | 1.79          | 1.57          | 1.89          | 2.10          | 2.07          | 1.91          |
| 7.2 Industria                                    | 3.29          | 2.66          | 1.84          | 2.33          | 2.72          | 2.39          |
| 7.3 Energía                                      | 0.48          | 0.82          | 1.64          | 1.19          | 1.24          | 1.23          |
| 7.4 Minería                                      | 0.05          | 0.15          | 0.03          | 0.11          | 0.05          | 0.08          |
| 7.5 Turismo                                      | 6.50          | 7.36          | 8.06          | 9.43          | 9.42          | 8.60          |
| 9.1 Transferencias a Administraciones Públicas   | 2.91          | 3.62          | 3.84          | 4.05          | 6.00          | 4.40          |
| <b>GASTO TOTAL</b>                               | <b>211.83</b> | <b>213.07</b> | <b>215.59</b> | <b>239.17</b> | <b>251.46</b> | <b>230.37</b> |

| <b>Panel B. Distribución porcentual.</b>         | 2003          | 2004          | 2005          | 2006          | 2007          | Media         |
|--|---------------|---------------|---------------|---------------|---------------|---------------|
| 2.2 Seguridad y Protección Civil                 | 30.3%         | 32.4%         | 33.8%         | 33.2%         | 33.6%         | 33.3%         |
| 3.2 Promoción social                             | 8.7%          | 8.0%          | 8.8%          | 9.1%          | 9.0%          | 8.8%          |
| 4.1 Sanidad                                      | 3.1%          | 2.9%          | 3.2%          | 4.2%          | 3.3%          | 3.4%          |
| 4.2 Educación                                    | 12.3%         | 7.2%          | 1.8%          | 0.9%          | 1.0%          | 2.5%          |
| 4.5 Cultura                                      | 26.1%         | 27.6%         | 29.0%         | 28.6%         | 29.7%         | 28.8%         |
| 4.6 Otros Servicios Comunitarios y Sociales      | 4.9%          | 6.6%          | 6.3%          | 7.7%          | 6.1%          | 6.7%          |
| 5.1 Infraestructuras Básicas y Transportes       | 1.3%          | 1.8%          | 2.4%          | 1.9%          | 2.4%          | 2.1%          |
| 5.2 Comunicaciones                               | 0.3%          | 0.3%          | 0.4%          | 0.3%          | 0.3%          | 0.3%          |
| 5.3 Infraestructura Agraria                      | 2.7%          | 2.6%          | 2.8%          | 2.9%          | 2.8%          | 2.8%          |
| 5.4 Investigación Científica, Técnica y Aplicada | 0.1%          | 0.0%          | 0.1%          | 0.0%          | 0.0%          | 0.0%          |
| 5.5 Información Básica y Estadística             | 0.3%          | 0.3%          | 0.4%          | 0.4%          | 0.3%          | 0.4%          |
| 6.2 Regulación Comercial                         | 2.7%          | 2.6%          | 3.1%          | 2.6%          | 2.7%          | 2.7%          |
| 6.3 Regulación Financiera                        | 0.0%          | 0.0%          | 0.0%          | 0.0%          | 0.1%          | 0.1%          |
| 7.1 Agricultura, Ganadería y Pesca               | 0.8%          | 0.7%          | 0.9%          | 0.9%          | 0.8%          | 0.8%          |
| 7.2 Industria                                    | 1.6%          | 1.2%          | 0.9%          | 1.0%          | 1.1%          | 1.0%          |
| 7.3 Energía                                      | 0.2%          | 0.4%          | 0.8%          | 0.5%          | 0.5%          | 0.5%          |
| 7.4 Minería                                      | 0.0%          | 0.1%          | 0.0%          | 0.0%          | 0.0%          | 0.0%          |
| 7.5 Turismo                                      | 3.1%          | 3.5%          | 3.7%          | 3.9%          | 3.7%          | 3.7%          |
| 9.1 Transferencias a Administraciones Públicas   | 1.4%          | 1.7%          | 1.8%          | 1.7%          | 2.4%          | 1.9%          |
| <b>GASTO TOTAL</b>                               | <b>100.0%</b> | <b>100.0%</b> | <b>100.0%</b> | <b>100.0%</b> | <b>100.0%</b> | <b>100.0%</b> |

Fuente: Elaboración propia a partir de Ministerio de Economía y Hacienda

**Cuadro 17.4. Clasificación económica del gasto no obligatorio de los municipios de la Comunidad Valenciana. Evolución 2003-2007.**

| <i>Panel A. Euros per cápita.</i>                   | 2003          | 2004          | 2005          | 2006          | 2007          | Media         |
|---|---------------|---------------|---------------|---------------|---------------|---------------|
| Capítulo 1. Gastos de personal                      | 98.38         | 98.29         | 98.47         | 104.75        | 111.81        | 103.51        |
| Capítulo 2. Gastos en bienes corrientes y servicios | 60.71         | 60.44         | 61.48         | 68.18         | 71.81         | 65.64         |
| Capítulo 3. Gastos financieros                      | 0.03          | 0.01          | 0.02          | 0.02          | 0.02          | 0.02          |
| Capítulo 4. Transferencias corrientes               | 16.82         | 17.59         | 17.45         | 20.38         | 22.80         | 19.63         |
| <b>Gasto corriente</b>                              | <b>175.93</b> | <b>176.32</b> | <b>177.42</b> | <b>193.32</b> | <b>206.44</b> | <b>188.79</b> |
| Capítulo 6. Inversiones reales                      | 33.36         | 33.75         | 34.83         | 43.50         | 42.62         | 38.82         |
| Capítulo 7. Transferencias de capital               | 1.62          | 1.78          | 2.17          | 1.51          | 1.59          | 1.76          |
| <b>Gasto de capital</b>                             | <b>34.98</b>  | <b>35.53</b>  | <b>37.01</b>  | <b>45.00</b>  | <b>44.21</b>  | <b>40.58</b>  |
| Capítulo 8. Activos financieros                     | 0.85          | 1.15          | 1.17          | 0.79          | 0.81          | 0.97          |
| Capítulo 9. Pasivos financieros                     | 0.07          | 0.07          | 0.00          | 0.06          | 0.00          | 0.03          |
| <b>Gasto financiero</b>                             | <b>0.91</b>   | <b>1.22</b>   | <b>1.17</b>   | <b>0.84</b>   | <b>0.82</b>   | <b>1.01</b>   |
| <b>GASTO TOTAL</b>                                  | <b>211.83</b> | <b>213.07</b> | <b>215.59</b> | <b>239.17</b> | <b>251.46</b> | <b>230.37</b> |

| <i>Panel B. Distribución porcentual.</i>            | 2003          | 2004          | 2005          | 2006          | 2007          | Media         |
|---|---------------|---------------|---------------|---------------|---------------|---------------|
| Capítulo 1. Gastos de personal                      | 46.4%         | 46.1%         | 45.7%         | 43.8%         | 44.5%         | 44.9%         |
| Capítulo 2. Gastos en bienes corrientes y servicios | 28.7%         | 28.4%         | 28.5%         | 28.5%         | 28.6%         | 28.5%         |
| Capítulo 3. Gastos financieros                      | 0.0%          | 0.0%          | 0.0%          | 0.0%          | 0.0%          | 0.0%          |
| Capítulo 4. Transferencias corrientes               | 7.9%          | 8.3%          | 8.1%          | 8.5%          | 9.1%          | 8.5%          |
| <b>Gasto corriente</b>                              | <b>83.1%</b>  | <b>82.8%</b>  | <b>82.3%</b>  | <b>80.8%</b>  | <b>82.1%</b>  | <b>81.9%</b>  |
| Capítulo 6. Inversiones reales                      | 15.8%         | 15.8%         | 16.2%         | 18.2%         | 16.9%         | 16.9%         |
| Capítulo 7. Transferencias de capital               | 0.8%          | 0.8%          | 1.0%          | 0.6%          | 0.6%          | 0.8%          |
| <b>Gasto de capital</b>                             | <b>16.5%</b>  | <b>16.7%</b>  | <b>17.2%</b>  | <b>18.8%</b>  | <b>17.6%</b>  | <b>17.6%</b>  |
| Capítulo 8. Activos financieros                     | 0.4%          | 0.5%          | 0.5%          | 0.3%          | 0.3%          | 0.4%          |
| Capítulo 9. Pasivos financieros                     | 0.0%          | 0.0%          | 0.0%          | 0.0%          | 0.0%          | 0.0%          |
| <b>Gasto financiero</b>                             | <b>0.4%</b>   | <b>0.6%</b>   | <b>0.5%</b>   | <b>0.4%</b>   | <b>0.3%</b>   | <b>0.4%</b>   |
| <b>GASTO TOTAL</b>                                  | <b>100.0%</b> | <b>100.0%</b> | <b>100.0%</b> | <b>100.0%</b> | <b>100.0%</b> | <b>100.0%</b> |

Fuente: Elaboración propia a partir de Ministerio de Economía y Hacienda

**Cuadro 17.5. Gasto no obligatorio de los municipios de la Comunidad Valenciana por tramos de población. Evolución 2003-2007.**

| <i>Panel A. Euros per cápita.</i> | 2003          | 2004          | 2005          | 2006          | 2007          | Media         |
|-----------------------------------|---------------|---------------|---------------|---------------|---------------|---------------|
| Menos de 5.000 hab.               | 250.55        | 271.74        | 322.41        | 354.17        | 356.10        | 330.46        |
| De 5.001 a 20.000 hab.            | 201.93        | 206.54        | 201.95        | 225.25        | 245.32        | 219.58        |
| De 20.001 a 50.000 hab.           | 196.95        | 196.19        | 200.94        | 234.85        | 247.51        | 221.63        |
| Más de 50.000 hab.                | 218.52        | 216.11        | 208.84        | 225.06        | 235.23        | 221.45        |
| <b>GASTO TOTAL</b>                | <b>211.83</b> | <b>213.07</b> | <b>215.59</b> | <b>239.17</b> | <b>251.46</b> | <b>230.37</b> |

| <i>Panel B. Porcentaje de gasto no obligatorio sobre el gasto total.</i> | 2003         | 2004         | 2005         | 2006         | 2007         | Media        |
|--|--------------|--------------|--------------|--------------|--------------|--------------|
| Menos de 5.000 hab.  | 26.0%        | 28.8%        | 30.3%        | 31.4%        | 29.4%        | 30.1%        |
| De 5.001 a 20.000 hab.   | 25.5%        | 24.8%        | 23.1%        | 23.3%        | 23.6%        | 23.7%        |
| De 20.001 a 50.000 hab.  | 25.7%        | 26.2%        | 25.6%        | 27.0%        | 26.0%        | 26.2%        |
| Más de 50.000 hab.   | 27.0%        | 26.6%        | 25.2%        | 26.0%        | 24.9%        | 25.7%        |
| <b>GASTO TOTAL</b>   | <b>26.3%</b> | <b>26.3%</b> | <b>25.4%</b> | <b>26.3%</b> | <b>25.4%</b> | <b>25.8%</b> |

| <i>Panel C. Gasto no obligatorio por habitante. Media=100.</i> | 2003          | 2004          | 2005          | 2006          | 2007          | Media         |
|--|---------------|---------------|---------------|---------------|---------------|---------------|
| Menos de 5.000 hab.  | 118.28        | 127.54        | 149.54        | 148.09        | 141.61        | 143.45        |
| De 5.001 a 20.000 hab.   | 95.33         | 96.93         | 93.67         | 94.18         | 97.56         | 95.32         |
| De 20.001 a 50.000 hab.  | 92.98         | 92.08         | 93.20         | 98.19         | 98.43         | 96.21         |
| Más de 50.000 hab.   | 103.16        | 101.43        | 96.87         | 94.10         | 93.55         | 96.13         |
| <b>GASTO TOTAL</b>   | <b>100.00</b> | <b>100.00</b> | <b>100.00</b> | <b>100.00</b> | <b>100.00</b> | <b>100.00</b> |

Fuente: Elaboración propia a partir de Ministerio Economía y Hacienda







Universitat de Barcelona  
Facultat de Ciències Econòmiques i Empresariales  
C/ Tinent Coronel Valenzuela, 1-11  
08034 Barcelona  
Tel.: +34 93 403 46 46  
Fax: +34 93 403 72 42  
e-mail: [ieb@ub.edu](mailto:ieb@ub.edu)  
<http://www.ieb.ub.edu>